ANUL XXXI No. 8569

ABONAMENTE

Lei 350 pe un an
„ 180 „ 6 luni
„ 90 „ 3 „
„ 1000 Instituții publice

ATELIERELE TIPOGRAFICE
IAȘI. — STR. LĂPUȘNEANU 37

Telefoane { Redacția 391, Administrația 394, Serviciul de noapte 367

1 LEU

OPINIA

Ziar popular cotidian

VINERI 1 NOEMBRIE 1935

BON No. 23 — SERIA 63-a — Premii gratuite OPINIA

Conferința ministerială și nevoile Iașului

Unii au primit cu ironie sistemul inaugurat de d. Tătărescu de a se deplasa, împreună cu colegii din cabinet, în centrele provinciale, a examina pe teren nevoile locale și a dispune măsuri de ajutorare.

Totuși sistemul e bun; pentrucă pe teren, la fața locului, măsura nevoilor se vede mai limpede și ecoul plângerilor are mai mult răsunet.

Insă totul este *să existe bunăvoință și intenție sinceră de ajutor.*

Noi credem în această bunăvoință, pentru că credem în moldovenismul d-lui Victor Iamandi și în stăruința d-sale sinceră de a sprijini provincia noastră și a face dreptate acestui Iași al tuturor sacrificiilor.

Aici, la fața locului, d-nii miniștri vor avea prilej să înțeleagă că prea mult stau provinciile în sărăcie, în marasm, în urâțenie. Prea mult se concentrează totul în București. Prea multe miliarde se cheltuesc pentru acoperitul Dâmboviței, pentru ridicarea palatelor peste palate, în contrast extraordinar cu bordeele restului țării. Din munca acestei patrii românești, înghite atât de mult Bucureștiul, încât riscă să piară de indigestie...

Avem nevoe de o viață complect descentralizată; de înzestrarea centrelor provinciale cu instituții de cultură (care sânt îngrămădite la București până la sufocare); de încurajarea vieții economice în provincii; de ajutorul Statului pentru occidentalizarea orașelor.

Toate acestea pot fi înfăptuite, dacă există bunăvoință. Și ne place să credem că membrii guvernului au venit la Iași animați de cea mai largă bunăvoință.

Ordinea publică

Am reprodus recenta circulară a ministerului de interne, prin care se cere aplicarea strictă a legilor întru apărarea liniștei publice și ordinei în Stat.

In ultimii ani fuseserăm deprinși cu acte de violențe izvorâte din ura de *rasă*. Circulara în chestiune se ocupă de ceva mai mult: de violențele pe baza urei de *clasă* și *urei politice*.

E firesc să te gândești îndată la demonstrațiile opoziționiste de la 14 Noembrie. Se știe că naț.-țărăniștii vorbesc de „stat țărănesc", „gonirea oligarhiei", „răsturnarea regimului odios" etc.

Aste ar fi „ura de clasă" și „ura politică".

Ni se pare deci că circulara o o primă reacțiune a guvernului împotriva lui 14 Noembrie.

Comoara Negusului

Se știe că înainte de isbucnirea războiului italo-abisinian, Negusul a trimes la o bancă din Londra cea mai mare parte din averea personală. Au fost păstrate numai câteva bijuterii, coroanele imperiale și o cantitate de aur și platină, ce face parte din zestrea fiicei împăratului.

Aceste obiecte de preț au ost depuse într'o casetă de fier, cu un lacăt secret. Caseta a fost îngropată într'un loc tăinuit, pe care nu-l cunoaște decât împăratul, moștenitorul tronului și doi bătrâni servitori de încredere, care au jurat că nu vor destăinui secretul.

Comoara Negusului va rămânea ascunsă acolo, până va dispărea orce primejdie de atac, adică până la terminarea războiului din Abisinia.

Cetiți

Ultima oră

Sicriul mareșalului Pilsudski

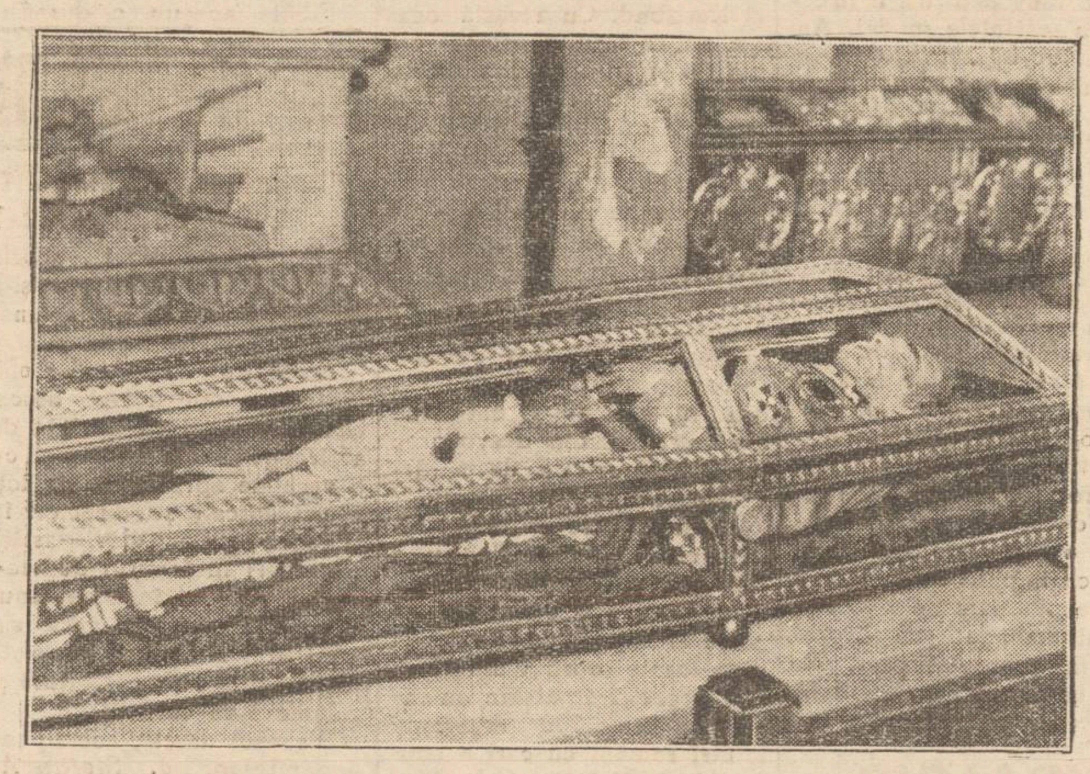

După cum se știe, corpul neînsuflețit al mareșalului Pilsudski se află depus în catedrala din Cracovia, într'un cosciug de argint. In ultimul timp s'au constatat urme de mucegai pe uniforma și cizmele ilustrului defunct. De aceia corpul mareșalului Pilsudski a fost așezat înt'un alt sicriu de cristal (cum se vede în clișeu), spre a se putea urmări mereu starea rămășitelor pământești ale eroului național polonez.

Din toată lumea

Carnetul lui Henderson

Printre obiectele rămase dela fruntașul politic englez Arthur Henderson, decedat zilele trecute, s'a găsit și un

HENDERSON

interesant carnet cu însemnări. Carnetul conține diverse impresii și observațiuni asupra oamenilor de stat și a situațiunii internaționale.

Iată, de pildă, câteva din notele lui Henderson:

— Cel mai greu, dar și cel mai nobil războl al omenirii, este acela pentru cucerirea păcii.

— Se spune că pacea ne costă prea mult. E firesc; întotdeauna lucrurile prețioase sânt scumpe.

— Sânt unii oameni amabili, eare spun mereu „Da". Alții, îndărătnici, spun mereu „Nu". Cum ar trebui să-i considarăm atunci pe diplomații, care nu spun nici „Da", nici „Nu"?

Primul frac

In vederea vizitei ministerale de astăzi, un tinăr demnitar ieșan și-a comandat special un frac după ultimul model. Fracul, ce-i drept, îi stă foarte bine.

A intervenit însă, în ultimele zile, zvonul schimbării de guvern. Ceiace l-a făcut pe demnitarul în cauză să suspine;

— *„Tocmai când mi-e gata fracul, să plecăm dela putere? Ar fi într'adevăr,... o nenorocire!".*

Deocamdată însă, demnitarul poate fi satisfăcut. Conferința ministerială se ține și fracul îi folosește la mă-car cu această ocazi!

2,20 un ou!

Scumpetease întinde în fiecare zi. Ieri, în piață, s'a plătit 2 lei și 20 bani un ou. Se poate prevedea astfel, că la iarnă un ou va costa 3 sau chiar 4 lei.

Aceiaș scumpire se înregistrează la toate produsele alimentare. Gospodinele sânt indignate. Autoritățile însă, de loc!...

Subt domnia banulu

A ajuns o banalitate constatarea că banul guvernează lumea. Ca o dovadă, este faptul că în multe țări s'au introdus proverbe, care consacră acest adevăr.

De pildă, în America, este astăzi foarte frecvent proverbul: „Cu bani poți să seci oceanul". In Anglia se spune curent: „Un om, o monetă". In Japonia: „Dacă soarele ar fi de aur, oamenii l-ar fi împărțit de mult". In Brazilia: „Ești bogat, ești stimat".

La noi s'ar putea adapta proverbul: „Nu aduce anul, ce aduce...banul!".

nume curioase

La Paris sânt numeroase străzi, care mai poartă nume ciudate. Iată câteva: Motanul încălțat, Nim'a somnoroasă, Copiii supărați, Regina albă, Sticla cea mare, Balonul roș, Cânele verde, etc.

Primăria din Paris a hotărât să schimbe numele acestor străzi, care sânt cam ridicol. Ne gândim că și noi avem: Șapte oameni, Trei Calici, Doi băeți, etc...

Vizita ministerială

— Au sosit miniștrii...
— Cu fonduri?
— Nu; cu trenul...

IDEI ȘI FAPTE

Cînd primarii satelor lihnesc de foame

și gangsterii din Capitală se joacă cu milioanele

Din cel mai necăjit colț al țării, dintr'un județ bântuit de foamete, ne vine o știre, menită să umple de groază toate inimile românești: Primarul comunei Tripoclo (Cetatea Albă) și-a înaintat demisia din acest post, pe motiv că familia sa moare de foame și dânsul se vede silit să-și caute de lucru în altă parte!

— Așa de departe au ajuns lucrurile în sudul Basarabiei— ne întrebăm îngrijorați — că până și primarii de acolo lihnesc de foame? Așa de tragică e situația, că până și fruntașii satelor își pierd cumpătul și fug în lumea mare?

Să ne grăbim așa dar să dăm ascultare inimosului apel al „Crucii Roșii" și să ajutăm pe frații basarabeni, fiecare cu ce ș cu cât putem! Să le alinăm, măcar în parte suferințele, făcându-ne fiecare datoria de cetățeni!

*

Dar știrea aceasta tristă, mărturia aceasta de jale și de mizerie, ne-a mai făcut să încercăm și un alt sentiment.

Cătunul Tripoclo o fi numărând câteva zeci, poate o sută de familii țărănești și retribuția primarului respectiv s'o fi ridicând la maximum o mie de lei pe lună. Totuși omul acesta ar fi putut trăi în belșug, mai ales dacă își creia și venituri extrabugetare.

Dacă primarul Vasile Șevcenco a ajuns, cu toate acestea, la sapă de lemn, e fiindcă *a fost cinstit.*

Deplângând tristul destin al plugarilor basarabeni, încercăm așa dar și un sentiment de mândrie: cazul lui Șevcenco vine să ne întărească convingerea că nu totul e încă pierdut, că *mai sunt oameni cinstiți printre noi*, că reducerea morală s'ar putea lesne înfăptui, dacă s'ar dori sincer.

*

Ne târâm cu toții existențele ca într'un coșmar. De peste tot ne apar chipurile diabolice ale Vasileștilor și Nachților. Mereu auzim de excrocherii fantastice, de felul celeia recente cu „70 milioane în numerar și 120 milioane în rentă de expropriere, trecute peste graniță de un anume Jifcovici".

Dece să nu ne permitem, din când în când, și luxul unor nădejdi în mai bine? Dece să nu ne lăsăm subjugați de farmecul unei povestiri despre primarul unui cătun care n'a abuzat, n'a furat, a condus cu dreptate, cu frică de Dumnezeu și de lege și deaceia a ajuns vagabond în propria sa țară?

Va trebui să vie odată și vremea Șevcenilor, căci dela sate continuă să țâșnească lumină și de acolo vin câteodată pilde înălțătoare...

I. L. BASARABEANU

Marea cântăreață

Pia Igy, - printre noi...

Un scurt interview cu celebra primadonă

Renumita cântăreața *Pia Igy*, al cărei misionarism artistic peste hotare deste îndeajuns de cunoscut publicului ieșan, — Vineri 1 Noembrie, seara, va debuta în orașul nostru, ca solistă a concertului simfonic dat de orchestra Reg. de gardă „M. V", sub bagheta maestrului Massini.

*

Am văzut pe d-na Pia Igy, ieri în pauza unei repetiții în vederea acestui concert, D-sa ne primește cu amabilitate și ne împărtășește bucuriile și planurile ei.

— Nu-ți dai seama cu ce emoție am să cânt la Iași, pe care nu l-am mai văzut de când eram copilă, în timpul războiului, când dusă de părinții mei la o reprezentație a operii înjghebate atunci, am auzit pentru prima oară pe marea noastră cântăreață Elena Drăgulinescu-Stinghe, în Lakmé.

Imi stau și azi în urechi aclamațiile publicului când a cântat „aria clopoțeilor".

— *„De când datează cariera d-stră și unde ați fost până acum?"*

— „De 5 ani. In cursul acestui timp am cântat în Ju-

D-na PIA IGY

goslavia, Austria, Polonia, Cehoslovacia, Elveția, Franța, Italia și Bulgaria. Inregistrez la dosarul activității mele 240 manifestații de operă, concer-

Continuarea în pagina II-a

O apărare originală contra atacurilor aeriene

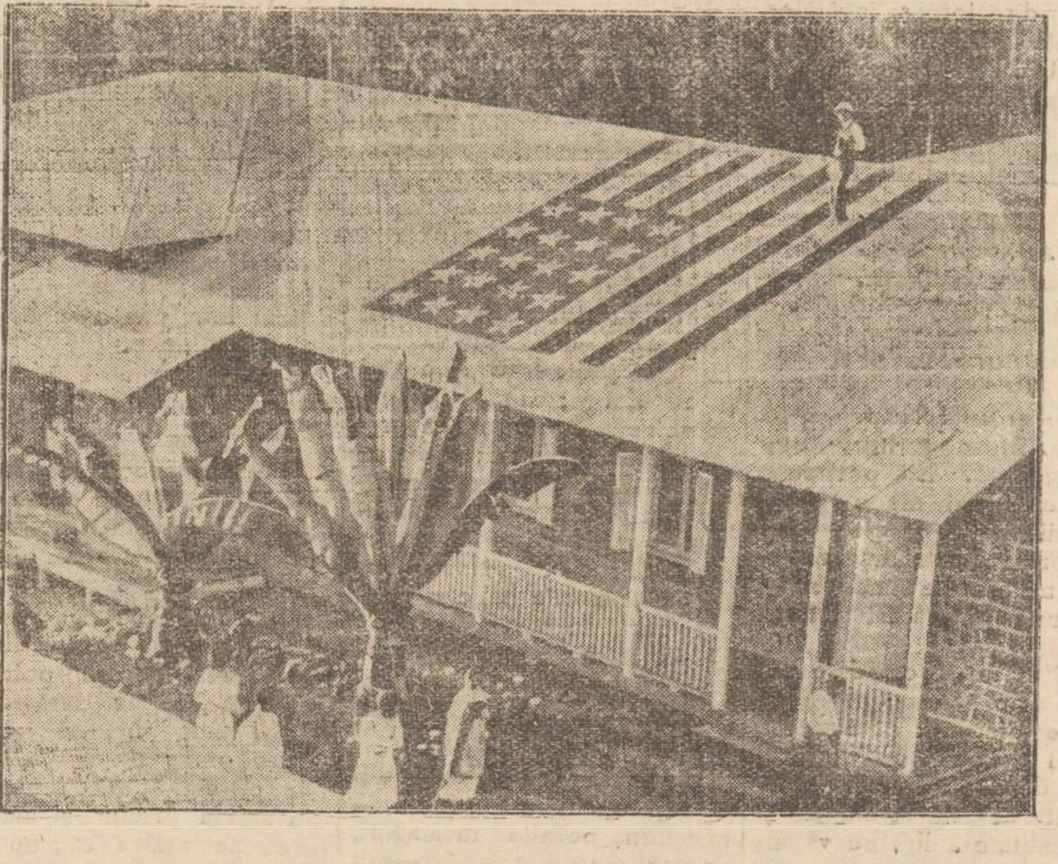

Streinii din Addis-Abeba (capitala Abisiniei) au găsit un mijloc original de apărare împotriva unui eventual atac al avioanelor italiene. Ei zugrăvesc pe case drapelul național, ca un semn pentru aviatori că e vorba de o casă streină. Astfel vedem în clișeu clădirea spitalului american din Addis-Abeba, având desenat pe acoperiș steagul Statelor Unite.

Până acum însă, avioanele italiene n'au atacat capitala etiopiană.

Pentru Iași

Un glas al generației tinere

de *ALEX. CERKEZ*

Despre tine, cetate bătrână, oraș al copilăriei, și în parte a tinereții mele, voi scri astăzi.

Unit cu toți binevoitorii— cari ți-au dăruit o atenție fugară cu prilejul acestei binecuvântate invenții moderne a lunelor—sunt fericit că gândul și sufletul muitora se duc mai car pentru puțin timp, către tine.

Sunt mâhnit că nu mă afirm altfel decât cu bucuria, dar sunt mult prea tânăr și neînsemnat pentru a-mi încerca pe calea pe care o doresc, dragostea ce ți-o port.

Un fapt mă face, însă, să am îndrăzneala să scriu azi acest articol. O anchetă a fost făcută de către un ziar din capitală! Au fost o sumedenie de răspunsuri la întrebările puse de acel ziar. Dece mor Iașii? cum pot reinvia? dece l-ați părăsit?

Din tot noianul lor, nu desprind unul care să privească problema în plin, deși recunosc că toate, tratate dealtfel la fel, conțin mare parte de adevăr.

Voi încerca să spun aci, ce crede un tânăr, din tânăra generație universitară a țării, împlinindu-mi tot odată visul de a-ți dedica primul meu articol; în acelaș timp iertate să-mi fie elanul și sinceritatea tinereții.

Mărturisesc aci întreaga-mi emoție; puternicele și variatele simțeminte ce m'au cuprins deodată.

Au nu sunt oare fiul Iașului, al tău, fărâmă din numeroșii tăi fii cari au trăit și trăesc luptând pentru tine acolo?

Nu în casele bătrânești ce le cuprinzi, cu ziduri groase, cu grădini stufoase, cu străzi în piept de deal—am învățat eu oare că timpul trece? Că păpușile—cu jucăriile—cu visurile, se pierd odată cu amintirea ta de odinioară?

Și apoi tânăr licean, de unde am sorbit eu, nu numai cât învățătura, nu numai educația, numai experiența primă a vieții—ci și frumos apus de soare pe dealurile romantic vălurite; vesel cules de vie în argint minunat de toamnă; slujbe în neîntrecutele-ți locașuri de rugă; pomi de crăciun din ce în ce mai mici și lumânări pe tort din ce în ce mai multe?

Continuarea în pag. II-a

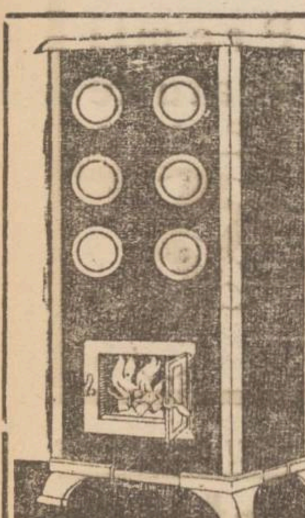

Zeci de mii cumpărători satisfăcuţi dovedesc că Soba

„ZEPHIR"

este între toate sobele **cea mai bună**

Numai 10 kg. lemne necesare în 24 ore ptr. o cameră normală

D. Szánto & Fiul
Oradea

De găsit în mai toate oraşele
— Cereţi prospect gratuit —
Repr. Ing. Arthur Klepper, str. Lăpuşneanu No. 35
Leopold J. Schönblum, str. Lozonschi No. 12

AZI la ROXY 2 filme mari premiere în Iaşi
Un vis frumos
cu MAGDA SCHNEIDER
Al doilea film **ZOU ZOU** Cea mai mare revistă văzută pînă azi
Pathe Nathan şi Si'y Symphonie complectează progr.

MUŞTAR CU MUST
(DIN RECOLTA NOUĂ)
S'A PUS IN VANZARE LA PRINCIPALELE BACANII ŞI MAGAZINE DE MEZELURI
Dep. G-ral Farmacia Werner-Iaşi

Era atât de grasă
încât bărbatului îi era ruşine s'o însoţească

Alegerea toaletelor era un chin

Luând Kruschen, a slăbit cu 12 kgr.

Un surplus de grăsime poate răpi unei femei toată graţia, tot farmecul, mai mult decât atât, o pune în imposibilitate de a se îmbrăca bine. Până şi bărbaţii noştri suferă din cauza aceasta, ne spune o femeie măritată. Ea ne scrie:

„Bărbatului meu îi era ruşine să se arate cu mine din cauză că eram prea grasă. Numai femeile corpolente ştiu ce însamnă chinul de a voi să te îmbraci bine pentru a fi in curent cu cerinţele modei. Am cântărit 98 kgr. înainte de am luat primul flacon de Kruschen. Acum sunt la al doilea şi cântăresc 86 kgr.

„Când făceam zilnic exerciţii de gimnastică mă simţeam atât de obosită încât eram incapabilă să-mi văd de treburile casei. Acum pot să alerg ca şi prietenele mele slabe, ceeace le uimeşte. Ele îmi spun că arăt mult mai tânără. Eu cred că totul se datoreşte dozei zilnice de Sels Kruschen". (D-na G. M.).

„Mica doză zilnică" de Kruschen ajută organele Dvs. să funcţioneze normal. Ele provoacă o schimbare totală a dispoziţiei Dv., o reîmprospătare a tuturor forţelor, în locul apatiei de care sufereaţi. Vitalitatea, vigoare şi o doză de energie ca în plină tinereţe, iată efectele minunate ale sărurilor din Kruschen, deosebit că încet pe nesimţite, greutatea Dv. este adusă la normal.

Pia Igy-printre noi

(Continuarea din pag. I-a)

te publice şi la toate posturile de radio din ţările de mai sus".

—„*Ce proecte aveţi pentru viitor?*"...

—„Voi continua executarea angajamentelor contractate la opera din Viena, Praga, Riga şi Moscova. Desigur eşti curios să ştii cum am ajuns să fiu invitată la Moscova? Legătura mea cu postul de radio Komintern,—cel mai mare post de radio din Europa,—datează de la unul din concertele mele date vara trecută la Karlsbad. Cu această ocazie am fost auzită de marele om de teatru Mayerhold, care împreună cu d. Ministru Edmond Ciuntu mi-a prilejuit un concert de muzică românească la radio-Moscova.

Inainte de a părăsi ţara am acceptat cu multă plăcere angajamentul de solistă a concertelor de propagandă în ţară a orchestrei simfonice a Reg. de gardă M. V. sub bagheta marelui nostru maestru Eg. Massini, căruia i se datoreşte trei sferturi din desvoltarea mişcării muzicale de la războiu incoace, la noi în ţară.

Bucurându-se de înalta încredere a M. Sale Regelui a reuşit să ridice nivelul muzicilor noastre la culmi nebănuite şi într'un interval de timp foarte scurt, uimind anul trecut străinătatea cu ansamblul celor 700 muzicanţi militari români cu cari a concertat în Polonia, Ceho-Slovacia şi Jugo-Slavia.

De partea mea, sunt mândră că mi s'a prilejuit să fiu prima artistă româncă ce a cântat în aceste ţări, şi concertele mele au fost de bun augur"...

*

Maestrul Massini invitând pe d-na *Pya Igy* să continue repetiţia, conversaţia plăcută cu marea noastră cântăreaţă s'a sfârşit aci... REX.

x *Terminându-se seria No. 62 de bonuri pentru participarea la premiile gratuite ale ziarului „Opinia", cetitorii sunt rugaţi a le preschimba la administraţia ziarului str Lăpuşneanu 37, zilnic între*

Filiala din Iaşi a „Crucii Roşii"

vine în ajutorul populaţiei înfometate

Marţi 29 a. c. s'a întrunit comitetul filialei Crucei Roşii sub preşidenţia D-nei Cantacuzino.

S'a hotărât ca la apelul Centralei pentru ajutorarea populaţiei din judeţele bântuite de secetă, filiala să trimeată 15,000 lei şi să înceapă o acţiune intensă pentru strângerea de fonduri, alimente, haine, încălţăminte pentru cei goi şi flămânzi din cele şapte judeţe înfometate.

Filiala face un călduros apel întregei populaţiuni din oraşul şi judeţul Iaşi, să contribue fiecare cu ce poate, depunând banii la Banca Naţională în contul filialei, iar materialele la depozitul de la sediul filialei de lângă spitalul militar. Se va elibera chitanţă.

S-a mai hotărât începerea cursurilor de infirmiere voluntare, cursuri cari se vor ţine la Institutul surorilor de ocrotire. Filiala roagă pe doamnele şi domnişoarele care au terminat liceul, să se înscrie la aceste cursuri cari desăvârşesc educaţia femeei.

Inscrierile se fac zilnic la Institutul surorilor, din strada I. G. Duca (Muzelor)

Inşelăciune

Arhimandritul Ilarion Bălăiţă de la Mitropolia locală, a reclamat parchetului pentru înşelăciune pe locuitorul Const. Bătrânul din Popricani.

Acesta avea de plătit Mitropoliei o sumă de bani drept arendă pentru o moşie, şi a izbutit să înşele buna credinţă a preotului, obţinând de la aceasta o chitanţă de achitare, urmând a aduce apoi banii.

Locuitorul a abuzat însă de încrederea preotului şi a refuzat să plătească suma.

Parchetul a dispus cercetarea cazului. REP.

Dela Sindicatul ziariştilor

Comitetul „Sindicatului Ziariştilor profesionişti" a ţinut şedinţă Marţi seara.

S'au discutat diferite chestiuni privind bunul mers al sindicatului, după care s'a dezbătut problema legii presii şi a definiţiei ziaristului.

S'a hotărât redactarea unui memoriu, care va fi înmânat astăzi d-lui prim-ministru Tătărescu.

Luându-se apoi act că indivizi care n'au nici o legătură cu Sindicatul, induc lumea in eroare, solicitând bani pentru organizarea unui pretins congres al presii, vor fi sezisate autorităţile.

Viitoarea şedinţă va avea loc Mercuri 6 Noembre.

Un frumos moment cultural

Şcoala primară din Hălăuceşti-Roman îşi sărbătoreşte 70 ani de existenţă

Duminica trecută, şcoala primară din Hălăuceşti şi-a sărbătorit 70 de ani de funcţionare.

Directorul actual al şcolii, tânărul şi entuziastul dascal Dabija, animat de dorinţa de a strânge în faţa unei şcoli cu o vechime apreciabilă, pe toţi vechii dascali şi directori în mijlocul foştilor elevi—astăzi gospodari încăruntiţi de vreme, a pregătit încă de anul trecut festivitatea care s'a desfăşurat Duminică intr'o atmosferă plină de învăţătură şi îndemn spre carte.

Distinsul dascal, acum pensionar ieşan, d. *Ştefan Anastasiu* cu d-na, au fost la serbarea aceasta obiectul unei bine meritate atenţiuni. In jurul lor s'au rostit cuvinte de sincer omagiu. Ei au muncit doar la şcoala aceasta timp de 30 de ani.

Au participat autorităţile administrative şi şcolare. Inspectorii şcolari şi învăţătorii din partea locului au avut în mijlocul lor pe d. D. V. Ţoni, Preşedintele Asociaţiei generale a învăţătorilor din ţară, care a ţinut să cinstească această festivitate, ce înseamnă un moment de seamă în viaţa unei şcoli publice româneşti cu vechimea cu care se mândreşte şcoala primară din Hălăuceşti.

Diminiaţă a avut loc un Te-Deum la Biserică. S'au pomenit laolaltă fostul prim director al acestei şcoli, cu elevii morţi din timpul lui şi de mai târziu; iar după amiază, s'a desfăşurat în faţa a sute de săteni, o serbare şcolară.

Corurile pe două voci, dansurile naţionale şi poeziile rostite cu tâlc şi însufleţire de copiii şcolii din Hălănceşti, au stârnit admiraţia părinţilor şi a oaspeţilor veniţi din alte părţi. S'a jucat şi o piesă cu caracter patriotic, operă a scriitorului învăţător Năsturaş din Roman.

A urmat apoi seria cuvântărilor.

Cel dintâi, care a rostit o predică plină de înţelepciune, a fost *Preotul Felix Rafaeli*. Sf. Sa a tratat pe un plan superior de înţelegere problema legăturilor fireşti ce trebuie să existe între şcoală şi biserică.

Directorul şcolii, omagiază pe directorul şi învăţătorii dinaintea sa, mărturisindu-şi gândul care l-a îndemnat să organizeze această sărbătorire.

Un sătean, al cărui nume ne scapă, în vârstă de 70 ani, a povestit cum a învăţat el cartea la şcoala din Hălăuceşti acum şăsizeci şi ceva de ani.

Fostul director *Şt. Anastasiu*, în cuvinte pline de înţeles adânc, bătrânesc, a povestit scene şi momente din activitatea sa ca director şi învăţător al şcolii din Hălăuceşti.

Mai vorbesc d-nii Cocea inspector şcolar şi Prefectul judeţului, după care a încheiat seria cuvântărilor d. *Ţoni*. D-sa cu posibilităţile de care dispune, a rostit la Hălăuceşti o cuvântare ce va rămâne săpată în inima şi mintea altor generaţii, nu numai a acelor ce au participat Duminica trecută la această aniversare.

Hălăuceştenii au plecat spre casele lor mai mândri de şcoala şi învăţătorii lor.

CRONICAR

DE AVUT IN ACII ŞI DROGUERII

ANTINEVRALGIC NEINTRECUT

Testa

MIGRENE, RĂCELI, GRIPĂ, GIUNGHIURI, DURERI DE ŞALE, DURERI DE DINŢI.

A sosit numai pentru câteva zile în oraşul nostru marea şi renumita

PREZICATOARE

fizionomistă, fiziologistă şi telepatică

D-na A. Iuliana

recomandată de un mare personaj.

După studii îndelungate şi experienţe cu sfaturile şi prezicerile ei precise a uimit întreaga Europă, după cum reesă din documentele ce posedă precum şi din autorizaţia Onor. Minister de Interne.

Această prezicătoare fenomenală, fizionomistă având ştiinţă deosebită numai uitându-se în ochi la om, citeşte viaţa întreagă, dându-i sfaturi folositoare. Poporul trebue luminat căci pe bază de ştiinţă, neîntrebând pe nimeni spune totul ori ce afaceri personale.

Amor, boale, căsătorii, afaceri. Judecăţi şi orice vă interesează. Vă desparte de duşmani şi vă aduce mângâiere şi fericire. Reuşit dorinţelor. Deslegarea relelor. Totul pe nume exact. Veţi afla tot ce vă aşteaptă în viitor. Poate face pe oricine să se lepede de obiceiuri rele, căpătându-şi linişteа făcând adevărate minuni cu prezicerile ei nemaipomenite. Nu pipăiţi în întuneric când puteţi să ştiţi viitorul înainte. Corespondenţă în întreagă ţară.

PREŢUL ESTE MODEST! Vizitele se primesc în fiecare zi dela ora 8-12 a. m. şi 2-8 seara. IAŞI, str. Elena Doamna No. 11 (lângă Farmacia Păun).

Hoţii cari fură sute şi lasă milioane în locul lor!

La Stockholm, în casa unui bătrân nobil, dar scăpătat, cu numele Johann von Aseldork, au pătruns hoţii spre a-i fura avutul ce-l mai avea nobilul bogătaş de altă dată.

Ajungând însă în camera de lucru a nobilului, au observat că există acolo o fereastră mică de tot, care corespundea cu dormitorul omului. La început voiau să acopere geamul cu o batistă, însă n'au găsit cu ce s'o acopere. In cele din urmă, unul din hoţi, răscolindu-şi buzunările, a găsit o hârtie de culoare închisă şi a lipit-o pe geam, asigurându-se astfel că nu se poate vedea ce se petrece în camera unde operau.

Bietul nobil era să moară de necaz când a văzut dimineaţa, că i s'a furat ultimii bani ce-i mai avea în dulap.

Poliţia anunţată a sosit la faţa locului, însă n'a găsit altă urmă a hoţilor, afară de hârtia lipită pe geam. Examinând acea hârtie, poliţia a constatat că este un loz al Loteriei de Stat.

Surpriza bătrânului scăpătat a fost abia atunci adevărată, când a descoperit în listele de câştiguri, că lozul ieşise la sorţi în ajun, cu mai multe milioane de florini.

Când omul însă cumpără un loz al Loteriei prin Banca Emanoil Marcovici, Iaşi, str. Ştefan cel Mare, 15, are perspectivele cele mai mari de a deveni milionar cu ocazia uneia din desele trageri ale Loteriei de Stat.

Notati deci bine adresa.

La dureri reumatice, luaţi Noval

Bătăturile cu toată rădăcina

dispar în patru zile, cu preparatul BATURIN.

BATURIN lucrează sigur!
BATURIN nu dă greş!
In flacoane originale, cu instrucţiile necesare la
Farmacia Dr. Beceanu
Piaţa Halei

Informaţiuni

x *Intre mamă şi fiică.* — Parchetul a trimis în judecată pe d-na Natalia Untu din str. Berăria-Veche 5

Aceasta a fost reclamată de fica ei d-na Cecilia Condrea cu acelaş domiciliu, cum că a silit-o să se căsătorească de minoră cu un tânăr student şi fără de mijloace, promiţându-i întreţinerea, i-ar astăzi o alungă.

x ÎNŞTIINŢARE.—Profesor de ebraică cu studiile legale, se caută la şcoale „Junimea" No. 2, din str. Palat.

x Banca „Dacia" în lichidare, a scos în vânzare imobilul din str. Ipsilante 1—5, proprietatea Moritz Ghelber.

x D-na Elena Vasiliu din Trecătoarea Cucului, a acţionat în judecată pentru pensie alimentară, pe soţul ei Benone Vasiliu cu domiciliul în str. Carol, cu care se află în divors.

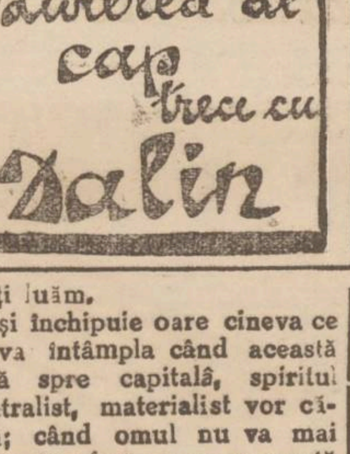

x Tribunalul Neamţ a judecat procesul călugărului stilist Eustatiu Andriescu din Zărneşti-Neamţ, unde a zidit o biserică clandestină.

Surprins oficiind după stilul vechiu, a fost trimes în judecată.

Tribunalul l-a condamnat la 10 zile închisoare. călugărul a făcut apel la Curte.

x Toţi elevii *şcolii comerciale practice „N. V. Ştefăniu"* sunt rugaţi a-şi scoate actele Duminică 3 Noemvrie a. c. între orele 8—10 a. m. după care dată nu se mai eliberează nici un act.

x REDESCHIDEREA UNIVERSITAŢII.—Pentru Vineri 1 Noembrie ora 10 a. m. sunt invitaţi în Aula Universităţii, la şedinţa solemnităţii deschiderii cursurilor pe anul 1935—36, d-nii decani şi întreg corpul profesoral. precum şi studenţii.

Va conferenţia D-l Prof. Univ. Ilie Minea, dupa care se vor înmâna diplomele „Doctor honoris causa" Episcopului Dionisie Tighineanu, Prof. François Giucy şi Gh. Sion din Bacău.

x *Lecţii de Engleză* pentru Doamne şi Domnişoare, se vor preda la Asociaţia Creştină a Femeilor, cu începere de Luni 11 Noembrie. Pentru informaţii şi înscrieri, Biroul A. C. F. este deschis zilnic dela 5—7 p. m.

In fiecare Joi dimineata

pleacă un tren special direct

LA MAGLAVIT

fără transbordare, cu preţ redus, călătoriile fiind organizate de Compania

WAGONS-LITS | COOK DIN IAŞI

cu concursul ziarelor „Opinia" şi „Lumea"

Inapoierea Luni seara

Preţul: clasa 3-a 660 lei / clasa 2-a 940 lei — dus şi întors

Inscrierile la Wagons-Lits | Cook Iaşi Piaţa Unirei

Pentru Iaşi

(Continuarea din pagina I-a)

Şi atâtea şi atâtea!

C'ai murit?

O spune atâta lume! Din ce în ce mai multă!

In ciuda suferinţii mele, mă voi convinge eu însu-mi?

Şi dece? Vrei să mori fiindcă au murit toţi glorioşii tăi ctitori?

Pentrucă ţi s'au înmulţit mormintele celor mai credincioşi fii ai tăi şi le duci cu greu povara?

Păstrător de vechi monumente româneşti, spintecând cerul cu turlele tale mai mul decât ori care oraş al nostru, ce rugă duci către cel de sus?

Ruga celui ce pleacă dintre cei vii?

Oh nu! Este o eroare!

Ce! Oare o vreme vitregă, o înţelegere a lucrurilor, o nevrednicie actuală va reuşi să doboare o ctitorie ieşită din sufletul Moldovei de veacuri?

Mare eroare! N'am şovăit o clipă. *Iaşul e mai tare ca oricând!* El păstrează ceace cele mai multe oraşe ale ţării n'au scânteea care va aprinde într'un viitor, poate nu aşa de îndepărtat, focul unei regenerări strălucite,

Căci să nu se creadă că tot ceace a pus românismul acolo, e pierdut: că întreaga această tradiţie, că întregul trecut de cultură ce-l posedă, că toată această fisionomie şi personalitate a lui, nu va învinge.

Nu! Ne înşelăm! Nu s'a pierdut Iaşul. S'a pierdut românul din drumul ce trebuia şi va trebui să-l ţie.

Greşit nu eşti tu că nu ştii să dai! Greşiţi suntem noi că nu ştim ce să-ţi cerem; ce să-ţi luăm.

Işi închipuie oare cineva ce se va întâmpla când această fugă spre capitală, spiritul centralist, materialist vor cădea; când omul nu va mai căuta în afară ceace nu poartă în el însă-şi; când Românul se va regăsi, şi va şti să preţuiască comorile lui; când aceste timpuri desaxate, necăjite cu scopuri şi ţinte nefireşti, vor sfârşi; îşi închipuie oare cineva ce valoare vor căpăta comorile pe cari Iaşul netulburat le poartă în el?

In cele mai repezi şi frământate vieţi, există paranteze, momente de reculegere, odihnă.

Odihnindu-te, truфaş te uiţi la noi cum căutăm existenţă mai bună pe alte meleaguri, nesocotindu-te. Dar ştii—eşti singurul care ştii — că toţi ţi se vor reintoarce! Fii îşi vor recăuta mormintele strămoşilor; vor relupta pentru tine. Românii te vor înălţa iarăşi.

Ştiu că simţi aceasta. Prea mândru ţi se profilează silueta pe cer. O ţinută prea elegantă, prea sigură, prea fermecătoare. Cine nu te-a văzut în răsărit de soare, in apusul lui, cunoaşte cu mai puţin o minune.

Care va se zică să te reinvie soluţiile sociale descrise de unii!

Soluţiile economice şi mai ales cele culturale preconizate de cei mai mulţi.

Desigur sunt bune! Bine venite; fericite!

Bine; dar dacă e aşa, dece nu se aplică? dece atâtea cauze cari fac din potrivă: să te uite, să te părăsească, şi mai mult, că mai mulţi?

Dece oare toţi acei cari te iubesc, cari îţi văd moartea din atâtea pricini şi îndreptarea pe atâtea căi, nu pun umăr la umăr pentru a te vindeca cu adevărat?

Dece oare atâtea încercări de refacere obţin atâta neînţelegere?

C[illegible] pagina I-a

Noi fumătorii preferăm NIVEA

căci nu suntem satisfăcuţi cu pastele de dinţi dulcii, cari nu sunt altceva decât cosmetice. Avem nevoie de pasta de dinţi NIVEA, puternic aromată şi înviorătoare. Având o aromă agreabilă, ea înlătură gustul şi mirosul neplăcut al gurii şi ne oferă vioarea pe care o căutăm.

NIVEA
PASTA DE DINŢI

Numai Lei 22·— tubul mare.

Discuţii şi hotărîri la conferinţele preoţeşti

Se înfiinţează la Iaşi un cămin şi o bancă a clerului

Activitatea preoţilor - Contopirea asociaţiilor clericale - Cazul dela Maglavit - Alte chestiuni

In cadrul conferinţelor generale preoţeşti, s'a ţinut ieri în sala corului metropolitan, adunarea soc. „Ocrotirea" a clerului, sub preşidenţia păr. *Ion Ţincoca.*

Se. Sa citeşte darea de seamă asupra activităţii anului 1934—35.

Părintele Ţincoca aminteşte apoi de I. P. S. Mitropolit Nicodem, noul preşedinte de onoare al „Ocrotirei". Se face o caldă manifestaţie de simpatie pentru chiriarhul Moldovei.

Părintele preşedinte se ocupă în urmă de activitatea societăţii.

Părintele Negoiţă-Erbiceni citeşte raportul cenzorilor, aducând laude păr. Ţincoca şi Cezar Vuza, casierul societăţii.

Un cămin preoţesc

Pr. Ion Ţincoca amintind de chestiunea clădirii unui cămin preoţesc, spune că deocamdată societatea dispune de un fond de 750 mii lei în efecte, pentru acest scop. Vorbesc în această privinţă preoţii: *Petre Pralea*-Păuşeşti, *Vasile Mihailescu*, după care ia cuvântul părintele prof. univ. *Valeriu Iordăchescu*, care propune ca soc. „Ocrotirei" să intre în tratative, cu o societate, care să înceapă construirea căminului, iar banii investiţi să şi-i retragă din închirierea unei părţi din clădiri, o parte rămânând liberă pentru folosinţa preoţimei.

Părintele protopop *Vasile Chirica* propune ca nouii hirotoniţi să plătească o cotă de 500 lei pentru căminul preoţesc. Mai vorbesc în această chestiune preoţii N. Todicescu, Miron, Iosif Ţincoca.

La urmă se hotărâşte formarea unui comitet al căminului, din care fac parte preoţii: Gh. Niculea, V. Mihailescu, Ionescu, Sava Popovici.

O bancă a clerului

Părintele Gh. Tudorache propune ca Societatea „Ocrotirea" să se transforme în bancă, sau să aibă o secţie bancară.

Se hotărâşte înfiinţarea unei bănci populare, formându-se o comisiune din preoţii Tudorache, Niculea, Bosie, Bogdan, Vasile Chirica, V. Ciolan şi V. Mihailescu.

Discutându-se apoi despre un articol din ziarul nostru, pr. *F. Bodnărescu* aduce elogii „Opiniei".

Contopirea unor asociaţii

Vine apoi în discuţie chestiunea contopirii celor două asociaţii clericale: „Ocrotirea" şi „Binefacerea".

Vorbesc preoţii: Vasilovschi, Gh. Niculea, Sava Popovici, Ion Ţincoca, care se pronunţă pentru contopirea asociaţiilor,

Sânt realeşi ca cenzori părinţii: Ilie Gheorghiţă, Negoiţă-Erbiceni şi Sava Popovici, —după care, şedinţa adunării generale a Soc. „Ocrotirea" a luat sfârşit.

Adunarea asociaţiei clerului

S'a trecut apoi la desbaterile adunării generale a asoc. preoţimei de sub preşedinţia păr. *Valeriu Iordăchescu*

S. Sa vorbeşte despre acţiunea clerului moldovean şi rezultatele obţinute în chestia salarizării.

Pr. Gh. Niculea împărtăşeşte bucuria că Iaşul, în problemele bisericeşti, a dat tonul discuţiilor din congresele ce s'au desfăşurat în Capitală.

Aminteşte că d. ministru Victor Iamandi a dat sprijin neprecupeţit preoţimei în chestiunile care o preocupă.

Pr. Tudorache elogiază activitatea preoţilor V. Iordăchescu şi Niculea pentru buna reprezentare în congresul naţional bisericesc; iar preoţii Dinescu şi V. Mihailescu propun sărbătorirea pr. V. Iordăchescu, căruia i se citeşte o scrisoare de mulţumire.

Contra crematoriilor

Pr. Petru Pralea-Păuşeşti se ocupă de chestiunea înfiinţării unui crematoriu la Iaşi, — chestiune propusă primăriei de nişte ingineri din Bucureşti.

Pr. V. Iordăchescu spune că preoţimea va veghia în această privinţă şi va protesta energic contra profanării morţilor şi denaturării dogmei şi tradiţiei strămoşeşti.

Minunea dela Maglavit

Pr. Gh. Niculea propune să se discute chestiunea dela Maglavit, întrucât este o problemă care în momentul de faţă stârneşte atât interesul preoţimei, cât şi al norodului credincios.

Desbaterile au fost suspendate până după amiază, când s'a reluat în discuţie chestiunea răspândirii de cărţi în popor. In această chestiune a vorbit pr. *Enache.*

In continuare spune că minunea dela Maglavit a dovedit cu prisosinţă că poporul este dornic de o educaţie creştinească şi morală. S'a văzut cu acest prilej că presa a stârnit răscoliri de masse şi deci presa este de mare ajutor pentru biserică. Aduce elogii ziarului „Opinia" care nutreşte sentimente prieteneşti pentru biserică şi slujitorii ei.

Mai vorbesc în această chestiune preoţii Miron, Vasile Chirica, N. Hodoroabă, Manole-Copou, Donose, Tudorache, Bârsan, după care ia cuvântul pr. Valeriu Iordăchescu, care spune că se proiectează de către chiriarhia editarea unei reviste pentru popor şi cărţi de rugăciuni, care vor fi tipărite la mânăstirea Neamţ. Deasemenea se va înfiinţa un atelier de icoane şi obiecte bisericeşti.

Alte chestiuni

Amintind de instrucţia preregimentară, *pr. Iordăchescu* spune că se va interveni la centru, ca ministerul de război să dea dispoziţii în sensul ca instrucţia să se facă Duminecă după amează, ca să nu stânjenească participarea tineretului la serviciile religioase.

Pr. Iordăchescu încheie declarând că, în acţiunea de îmbunătăţirea situaţiei clerului, corpul didactic şi învăţătoresc, prin d-nii Ţoni şi Nisipeanu, a dat un însemnat sprijin.

Cu acestea, conferinţele au luat sfârşit. GR. SPIRU

Tânăr reclamat pentru ademenirea unei fete minore

Locuitorul Gr. Blangaci din Holboca, a acţionat în judecată pe tânărul Samson Hriharet din Roman.

Acesta a venit în vizită la d. Blangaci şi în timpul cât a stat, a izbutit să ademenească pe fica reclamantului, făcând'o să plece cu dânsul.

Tânăra anume Teodora Blangaci, a fugit de acasă luând cu dânsa o sumă de bani şi obiecte casnice.

Reclamantul bănueşte că fica sa, încă minoră, s'ar afla la Roman la locuinţa lui Hriharet, şi cere justiţiei să intervie pentru readucerea ei la căminul părintesc.

Reclamaţia a fost deferită parchetului de Roman, pentru cercetări.

Au început manevrele pentru scumpirea pîinii

Brutarii au înaintat primarului un memoriu, prin care arată că au menţinut preţul pâinei în luna Iaşului, aşa cum s'a convenit.

Dar morarii au urcat preţul făinei cu un leu şi 10 bani la chilogram, ceia ce brutarii zic că nu mai pot suporta.

D. primar Octavian Racoviţă va convoca laolaltă pe brutari şi morari, pentru a lămuri chestia.

Sperăm că speculanţii vor fi puşi la punct.

Banca Naţională şi acţiunile „Tesătura"

Se ştie că în portofoliul Băncii Moldova se aflau 63,000 acţiuni ale Soc. „Ţesătura"-Iaşi (adica 43 la sută din capitalul subscris). Cind banca ieşană a trebuit să-şi lichideze datorile faţă de Banca Naţională, a cedat institutului de emisiune stocul de acţiuni „Ţesătura".

Fostul guvernator al B. N. d. Gr. Dumitrescu a vrut să vândă Băncii Româneşti, aceste acţiuni, cu preţ de 600 lei bucata. S'a opus însă contenciosul B. N. deoarece acţiunile erau mult mai valoroase.

Şi s'a făcut licitaţie.

La prima licitaţie s'a oferit 864 lei de bucată. La a doua licitaţie s'a oferit 876 lei (ofertantul a fost d. prof. P. Dragomirescu, pentru Soc. „Ţesătura").

Aşa dar, un plus de 14 milioane lei, peste suma cu care d. Gr. Dimitrescu vroia să vândă acţiunile.

Şi încă nu se ştie dacă nu se va face şi a treia licitaţie.

Autorităţile sanitare şi grătarul cu mititei

Plîngerea unei sinistrate din Piaţa Sf. Spiridon

Dna Estera Kelner (din grupul sinistraţilor din piaţa Sf. Spiridon) ne aduce la cunoştinţă următoarele:

Rămânând fără local după incendiu, şi-a improvizat un gratar pentru frip. mititei în piaţă. In acest scop a cerut autorizaţie sanitară, depunând suma necesară de 400 lei. Consiliul de higienă a respins însă cererea, pe motiv de pericol pentru sănătatea publică, deşi medicul de circomscripţie a dat aviz favorabil.

Dna Kelner, femeie necăjită şi cu familie numeroasă, a rămas într'o situaţie disperată. Ea cere şi pe această cale să i se aprobe autorizaţia, dat fiind că şi în piaţa Halei şi la Podu-Roş sânt permise de mult timp asemenea gratare cu mititei. Sau măcar să i se restituie fondul sanitar de 400 lei, ultimii bani ai sinistratei.

Supunem această plângere autorităţilor în drept.

Informaţii

x PREC ZARE.—Ni s'a prezentat la redacţie dl. Gh. Ciu din str. Gârlii 10, precizându-ne că d-sa n'a bătut-o pe d-na Maria Negrescu, ci dimpotrivă, aceasta l'a acostat sărind cu toporul. Deasemeni, d. Gh. Cifu n'a fost dus la Poliţie.

x D. Pincu Iancu din str. Borteanu 9, victima unei agresiuni în cartierul Halei, ne roagă să arătăm că nu a fost maltratat de agentul taxator Prepeliţă ci de un alt agent anume Leiter Vasile.

x In urma reclamaţiei d-lui L. Todiris din str. Smârdan 49, a fost trimisă în judecată pentru ameninţări d-na Ana Avram din aceiaş stradă.

x Oficiul stării civile a înaintat justiţiei o reclamaţie în contra d-nei Florica Cosperchi din Str. Cantemir, pentru contravenţie la legea stării civile. Aceasta a dat naştere unui copil, declarându-l tardiv la oficiul stării civile.

x **Cărţile iterare scumpe, le citesc eftin abonaţii Bibliotecei de Împrumut Socec.** 6

x *D'. Dr. Rosenblatt* s'a mutat în str. Lăpuşneanu 18 (vis-a-vis de Cofetăria Georges) consultând pentru boli de inimă şi plămâni.

x Bătrânul şi veneratul marele Rabin Şulim Halperin din Vaslui (Răducănener Rebe) soseşte Joi 31 Oct. ora 6 seara. Va locui la d. Moise Löbel str. Sf. Lazăr 36 şi rămâne numai până Joi 7 Noembrie, unde poate fi vizitat zilnic

x Parchetul a dat rechiziţor pentru violare de domiciliu, în contra d-lui N. Ghiorghiu din str. Aviaţiei 1, reclamat de soţii Stuparu din Str. Holboca 21.

vă impune să întrebuinţaţi „JAWOL" împotriva gripei, nevralgiilor, reumatismului, aşa ca activitatea Dvs. să nu fie întreruptă şi bunul mers al treburilor Dvs. să nu sufere nici o perturbare.

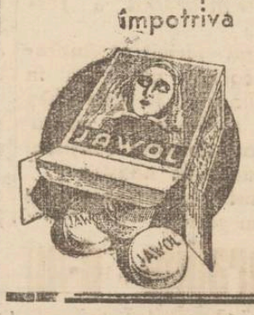

JAWOL

O cutie conţine 3 tablete.

La farmacii şi drogherii.

TEATRUL NAŢIONAL

Vineri 1 Noembrie ora 9 seara

în cadrul Lunii Iaşilor va avea loc

CONCERT SIMFONIC

dat de orchestra simfonică a reg. de gardă „M. V." cu concursul orchestrei filarmonice GEORGE ENESCU sub conducererea Lt. Colonel *EG. MASSINI* având ca solistă pe celebra primadonă *PIA IGY* înapoiată în ţară după un triumfal turneu de propagandă făcut timp de 4 ani în toate capitalele Europei.

Biletele se găsesc de vânzare la Agenţia Braşcu.

Azi la Sidoli

Valsul M. Sale

cu Paul Horbiger, Willy Fritsch etc.

Al doilea film

Amorul, moartea şi diavolul

O dramă pe ocean în ţinuturile tropicelor.

Complectare JURNAL SONOR FOX

SCAUN ANEVOIOS.

PURGATIV TYP LAXATIV

CURĂŢĂ, DESFUNDĂ, PLĂCUT şi BINE STOMACUL şi INTESTINELE

La dureri de dinţi Dalin

Deşi oare eforturile demne de toată lauda a ultimilor tăi credincioşi, rămân cu slab răsunet?

Trebuie să accentuez admiraţia ce o am faţă de eforturile actualului primar al Iaşului, care a reuşit să organizeze o atât de reuşită expoziţie. Dar dacă ar căpăta altă înţelegere în toate direcţiile, se bănueşte oare ce s'ar putea realiza acolo?

Apoi iată; aci stă tot miezul chestiunei pe care nimeni nu l'a atins!

Toate soluţiile enumărate până aci, sunt bune şi frumoase, dar rămân numai spuse, şi rămân neexecutabile, oricâte eforuri s'ar face de către cei mai binevoitori; căci pentru a deveni soluţii eficace, ele trebuie să-şi ia locul ca diviziuni în planul de ansamblu al României de mâine, care nu vine să moară, ci să trăiască, cu toată puterea creaţiei.

Plan de ansamblu ce va ieşi din frământările haotice de azi, ca un imperativ vital al Românului, a cărui evoluţie istorică şi civilizaţie trebue să-şi regăsească — firul normal, personal, ascendent.

Plan de ansamblu a cărui structură generală va lua chip şi va trăi prin suflet, gândire, jertfă.

Şi oare aci Iaşul va avea un rol?

Am zis suflet, gândire, jertfă!

Dar oare n'avem nimic de învăţat dela Iaşul pravoslavnicilor şi glorioşilor domnitori, păstrători şi unei întregi tradiţii româneşti? Iaşul generaţiei din 1848, al lui Kogălniceanu şi Negruzzi? Iaşul Junimei, Iaşul Unirilor, Iaşul universitar de azi, şi în sfârşit... dela Iaşul care poate fi jertfa răbdătoare a vremurilor vitrege actuale, cu tot eroicul sbucium constructiv al actualilor lui reprezentanţi?

Iată cum paradoxul afirmat de mine la începutul acestui articol; Iaşul e mai tare ca oricând, capătă aci înţeles de simbol.

Căci: ceia are, oricât de mulţi ar crede azi, nu va muri, până a nu muri noi înşine! şi ceace nu are, îi vom putea da uşor, atunci când noi Românii şi nu Iaşul ne vom regăsi, vom reînvia pe baza celor păstrate de el.

Şi aşa va trebui să fie. Dar încă puţină răbdare, umilinţă, suferinţă.

Aceste lămurite, care tânăr nu simte că e dator să îngroaşe rândurile celor ce strigăm cu fruntea sus de nădejde!:

Prin tine şi prin noi, vei fi iarăşi Iaşul Moldovei de odinioară. Adică nu! Mai drept: vei fi cel al Românimii întregite şi reînviate, reluându-ţi locul meritat în mersul triumfal al Românului de mâine în împlinirea destinelor lui.

ALEX. CERKEZ

Bucureşti Oct. 1935

Reclamaţie împotriva unui pensionar

Casa generală de pensii din Bucureşti a înaintat justiţiei ieşene o reclamaţie în contra unui anume Alex. I. Neamţu din Ungheni.

Alex. Neamţu este acuzat că uzând de acte false, ar fi obţinut pensionarea prea de vreme.

Se specifică cum că el ar fi prezentat acte de la c. f. r. şi alte instituţiuni la cari de fapt n'a funcţionat.

S'au dispus cercetări.

x **Tenul iritat de vânt şi soare** se înfrumuseţează repede şi admirabil întrebuinţând **Crema Miraculoasă** preparatul Farmaciei Dr. A. Ratianu Iaşi, str. Cuza Vodă 48.

Această minunată cremă albeşte şi catifelează pielea distrugând petele şi coşurile de pe obraz. Se trimite contra ramburs ori unde s'ar cere.

Inserţie

In jurul conflictului dela soc. Caritas-Humanitas

In legătură cu conflictul de la soc. „Caritas-Humanitas" am primit următorul articol semnat de mai mulţi membri ai societăţii:

In ultimile zile s'au strecurat în ziare, de către adversarii actualei conduceri a soc. „Caritas - Humanitas" unele notiţe cu intenţiunea de a se aşterne o oarecare umbră peste activitatea comitetului şi a d-lui Rozenblat preşedintele societăţii.

Notiţele pornite de la un număr restrins de membri, pe motive de nemulţumire personală nu pot avea însă influenţă asupra marelui număr de membri din soc. „Caritas-Humanitas", membri ce în mod conştient au învestit, la trecutele alegeri pentru a 2-a oară comitetul şi preşedintele cu conducerea societăţii.

Activitatea comitetului şi a preşedintelui o exprimă în modestul de elocvent clădirea societăţii— un adevăr at palat—ridicată sub auspiciile acestora şi graţie stăruinţei lor. Deasemenea, cinstirul funebru pentru care s'a luptat de la înfiinţarea societăţii, înlăturat tot sub conducerea d-lui Rozenblat, şi multe alte înfăptuiri. Toate acestea constitue o chezăşie că acest om poate sta mai departe la conducerea instituţiei pentru binele ei.

Urmează numerose semnături

x *Domnii Ofiţeri*, sunt cu insistenţă rugaţi să prefere singura Colectură Românească „*Unirea*" *Const. Căpriţă* Iaşi Lăpuşneanu 18.

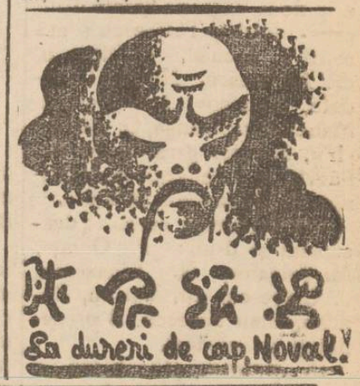

Astăzi la Phoenix

Prinţesa Turandot

O duioasă poveste de dragoste din lumea orientului.

Al doilea film

Dragoste Canadiană

cu Paul Horbiger şi Do[illegible]

ULTIMA ORĂ

Conferința ministerială de la Iași

Sosirea oaspeților - Primirea în gară - Importante declarații ale d-lor Victor Iamandi și G. Tătărescu

Cu un vagon ministerial, atașat accelerațului de București, a sosit ieri seara d. ministru *Victor Iamandi*. In gară, d-sa a fost primit și salutat de capii autorităților, parlamentarii și oaspeții sosiți de cu zi.

Direct dela gară d. ministru Iamandi a plecat la Prefectura de județ, unde a prezidat o consfătuire a autorităților și la care s'au luat ultimele dispoziții în vederea conferinței.

Firește, am căutat să stăm de vorbă cu d. ministru Victor Iamandi.

La întrebarea „ce-i cu criza de guvern", — ministrul propagandei a declarat că-i vorba de „inventii".

— *„Guvernul este stăpân pe situație. Chestia cu... bățonul armat, acum mai mult ca ori când, este în actualitate. Stăm și rămânem, fiindcă așa este situația".*

După consfătuire, fruntași liberali cu d. ministru Iamandi, au luat masa la „Corso".

In gară

Azi dimineață.

La intrare în oraș, pe Bulev. Ferdinand, s'a înălțat un arc de triumf cu inscripția „Bine ați venit". In oraș, gardienii în mare ținută.

Peronul gării este bogat ornamentat cu stejar și drapele.

Pe peron, nerăbdătorii, invitații în așteptarea echipei ministeriale și a oaspeților din București.

In costume pitorești, primarii din județul nostru.

Recunoaștem, în afară de toți parlamentarii și demnitarii localnici, pe următorii fruntași guvernamentali:

D-nii Tomaziu, Stoianovic, Franc, Bălănescu, parlamentari; Petrovici, prefect; Barijan, primar (*Dorohoi*); Coslinescu, Cristoveanu, Racovitză, parlamentari; Dimitrescu, prefect; Zlotescu, primar (*Bacău*); Răutu, Văsescu, Ciomag, Gribov, parlamentari; Mavrocordat, prefect; Romanescu, primar (*Botoșani*), Dr. Săileanu, I. S. Tiron, gen. Râșcanu, D. Jornescu, parlamentari; Râșcanu prefect; Talcu, primar (*Vaslui*); Nae Simionescu, Bontaș, Stoenescu, Neștianu, parlamentari; Guriță, prefect; Buzescu, primar (*Tutova*); Iamandi, Tiron, parlamentari; Enescu, prefect; Ralea, primar (*Falciu*); Codreanu, Onos, parlamentari; Ignat, prefect; dr. Lazăr, primar (*Covurlui*); Gurdache, Scutărescu, Crivăț, Șepcelinschi parlamentari; Mrejeru, prefect; Gheorghiu, primar (*Neamț*); Sturza, parlamentar; prof. Ciurea prefect; Scripcariu, primar (*Baia*); Săveanu parlamentar, Țiroiu, prefect; Săveanu primar (*Putna*); Radu, Bercea, parlamentari; Teodorescu, prefect, Condurache, primar (*Tecuci*); Hălăucescu, prefect, Moisescu, primar (Roman); etc. etc.

Primirea oaspeților

La ora 8,15, descind din cele două vagoane garate d-nii prim-ministru Tătărescu și miniștrii: Inculeț, Costinescu, dr. Angelescu, Nistor, Lapedatu, Cancicov; apoi d-nii dr. Manolescu-Strunga, G. Gheorghiu, secretar general la comerț Pârvu, sec. general la comunicații, Gane dela sănătate.

Din București au sosit deasemeni și d-nii: P. Ghiață, M. Frigator, N. Tănăsescu, d. Glăvescu, M. Vasiliu, Damian, Stan Rizescu, Bruu deputați și senatori.

D. *primar Racoviță* a rostit următorul cuvânt:

— „Iașul este fericit a vă saluta în clipe când veniți să cercetați nevoile noastre, la încredere că nevoile Iașului vor fi soluționate, vă zic: bine ați venit".

Primul ministru a răspuns.

— „Sunt fericit că împreună cu colegii mei sunt în mijlocul Iașului, în străvechea Capitală a Moldovei, orașul care a fost obiectul conștient al preocupărilor noastre.

Cu aceste sentimente zic: bine v'am găsit".

Declarațiile d-lui Victor Iamandi

La ora 10 precis, în sala de consiliu a Prefecturii de județ, a început conferința ad-tivă.

In jurul mesei rotunde, miniș rii cu d. Gh. Tătărescu la centru. Ca auditori, parlamentari și demnitarii celor 13 județe moldovene. In sala afară pierduți, primarii și consilerii comunelor urbane.

In aplauzele tuturor ia cuvântul d. ministru *Victor Iamandi*, care adresează oaspeților or salutul Iașului și Moldovei.

Spune apoi că Iașul nu înțelege să solicite privilegii

D. VICTOR IAMANDI

sau favoruri, întru'cât trebuesc satisfăcute deopotrivă interesele tuturor regiunilor. Dar recunoaște că adesea ori în trecut acest comandament nu s'a aplicat nici Iașului nici Moldovei.

Câteva cifre

D. Iamandi prezintă apoi înfăptuirile însemnate ale guvernului pentru orașul nostru. S'au acordat 122 milioane lei în bonuri de împrumut și 120 milioane lei în numerar, înlesnindu-se astfel rezolvarea definitivă a problemei apei.

S'au achitat 50 mil. lei în contul datoriilor contractate subt regimul naț.-țărănesc pentru construcția palatului universității și alte zeci milioane pentru continuarea lucrărilor la acelaș palat.

Pentru refacerea drumurilor ieșene s'au pus la dispoziție peste 59 milioane lei.

Conferința ministerială — spune d. Victor Iamandi — va rezolva multe din chestiunile de interes obștesc, acordându-ne noui ajutoare. Și mai sânt multe de făcut pentru Iași.

Elogiul Iașului

Ministrul propagandei se ocupă de necesitatea unui regim administrativ de continuitate și de durată. Altfel toate eforturile și înfăptuirile de astăzi vor rămâne capitole izolate între rundele de ieri și cele de mâine.

D. Victor Iamandi face apoi un splendid elogiu al Iașului. Arată că de aici au pornit toate idealurile mari, toate ideile generoase, toate mișcările cu rol covârșitor în istoria țării. Amintește de Iașul luptătorilor pentru românism, pentru cultură și democrație.

Iașul liberal a rămas credincios directivelor partidelor și în mod statornic și-a făcut datoria. Cum guvernul cunoaște problema Iașului și Moldovei subt toate aspectele, d. ministru Iamandi speră rezultatele cele mai frumoase dela conferința ministerială de astăzi.

D. Gen. T. Dumitrescu, comandantul Corpului IV armată, a dat raportul trupelor.

P. S. S. Vicarul Grigorie Leu, a salutat pe ministru în numele Bisericei și a I. P. S. S. Mitropolitului Nicodim, care bolnav fiind, nu poate participa la solemnitățile zilei.

Primirea din gară luând sfârșit, cu mașinile, oaspeții au plecat spre Palatul ad-tiv.

In sala de recepție s'a luat ceaiul oferit de Prefectura de județ.

Răspunsul d-lui Tătărescu

Guvernul este numai la jumătatea drumului— Opera lui continuă

Cuvântării d-lui ministru Victor Iamandi, i-a urmat răspunsul d-lui prim-ministru Tătărescu, care a fost primit cu îndelungi ovații.

In esență d. Gheorghe Tătărescu a declarat.

„Mulțumesc inimosului meu colaborator Victor Iamandi pentru toată opera de colaborare depusă în acțiunea guvernului; îi mulțumesc pentru cuvintele îmbărbătătoare cu care și-a întâmpinat colegii din guvern; îi mulțumesc pentru optimismul constant cu care îndrumez gândurile liberalismului.

Vă mulțumesc tuturor cari aici în Moldova aveți un simțământ de răspundere și conștiința permanent trează".

Mai departe primul ministru a susținut.

„Opera noastră nu este decât începută; suntem cel mult la jumătatea drumului.

Toate angajamentele luate față de țară au fost îndeplinite. *Nu vom pleca dela locurile noastre de răspundere decât în ceasul când ne vom fi îndeplinit datoria până la capăt.*

Atât timp cât avem încrederea Coroanei și a țării conștiente, nu ne vom clinti din loc.

A Coroanei o avem; a țării o țimțim.

Când am luat frânele guvernului ne-am impus un program de construcții și consolidare. Orice om de bună credință trebuie să recunoască că țara este astăzi consolidată".

Pentru Iași

Ocupându-se de Iași președintele consiliului a spus: „Asigur pe d. Victor Iamandi că programul Iașilor va fi dus până la capăt. Toți suntem debitorii Iașilor, cetatea simțirei românești, cetatea luptelor pentru întruchiparea neamului. Plătim cu drag Iașului, nu numai ceiace datorăm noi dar și ceia ce n'au fost în stare să plătiască alții.

In încheere d. Tătărescu a declarat:

„Sunt unii care ar voi să ne întrerupă programul. Nu vor reuși. Lăsăm sarcina ca alții să agite țara, iar noi ne continuăm munca pe drumul început".

Pentru Basarabia

D. *dr. Costinescu*, ministrul industriei și comerțului a făcut un apel către gospodarii județelor moldovene cerând sprijinul în opera de ajutorare a Basarabiei înfometate.

*

Ședința festivă luând sfârșit, membrii guvernului au trecut într'o ședință intimă cu parlamentarii prezenți. După aceia în cabinetul d-lui prefect Zappa a început conferința ministerială propriu zisă.

La ora 1 are loc masa la prefectura de județ. Apoi miniștrii vor vizita expoziția dela Copou.

Importante hotărâri pentru viticultori

D. Tătărescu a primit delegația jud. Putna care a expus doleanțele viticultorilor.

S'a cerut și s'a admis ca Monopolul alcoolului să se cumpere, de preferință, spirt din vin.

Se tratează cu Rusia și se va încheia curând un acord pentru exportul vinurilor noastre.

S'a primit ofertă din America pentru exportul vinurilor noastre în contul leilor blocați.

S'a promis admiterea liberă a acestui export, fără obligația de a se depune devize la Banca Națională.

S'au mai hotărît o serie de înlesniri pentru viticultori.

S'a prezintat apoi delegația jud. Roman. Conferința continuă.

H. BURLEANU

Stiri polițienești

Agresiune în stradă asupra unui colonel-medic

D. colonel-medic pensionar Matei Sava, domiciliat în str. Comănescu 14 s'a plâns la comisia I-a că ieri, pe când trecea pe str. Păcurari a fost acostat de un necunoscut care l-a lovit.

Se cercetează.

x FURTURI. — Dl. C. Tataru, om de serviciu la liceul „Oltea Doamna" (str. I. G. Duca) a înștiințat poliția că răufăcători au încercat o spargere la școală. Dar fiind simțiți, au dispărut.

Guvernul mai stă multă vreme!

... a declarat d. Tătărescu la Sinaia

Sinaia 31. — Ieri, după audiența la M.S. Regele, d. prim

Dl. TĂTĂRESCU

ministru Tătărescu a declarat ziariștilor:

— Repet ceia ce am mai spus altă dată: că voi anunța demisia guvernului cu 6 luni mai înainte.

Deocamdată stăm și vom mai sta multă vreme, pentru a ne întâptui programul.

Dealtfel, orce guvern liberal se retrage din propria lui voință. E o tradiție la partidul nostru. Și noi ne vom retrage după ce ne vom împlini datoria; și nu vom fi alungați de nimeni.

Deocamdată ne ocupăm de înzestrarea armatei. Iar când va veni vremea să demisionăm, o vom anunța cu 6 luni înainte!

Inîrebat despre 14 Noembre, d. Tătărescu a răspuns:

—„Sântem perfect liniștiți".

Audiențele la Palat

Buc. 31.—Dl. Mihalache va fi primit în audiență de M. S. Regele, în ziua de 8 Noembre.

La 9 Noembrie va fi primit d. Goga. Apoi vor urma audiențele d-lor Gr. Iunian și C. Argetoianu.

Importantă declarație a d-lui ministru Inculeț

Ieri la Sinaia, d. ministru Inculeț a făcut ziariștilor următoarea declarație importantă:

— *„Avem de îndeplinit înzestrarea armatei. Situația internațională este din ceiu mai serioase. Dacă toată lumea ar ști ceiace știm noi, s'ar vedea că nu poate fi vorba de o schimbare de guvern, ci trebue să ne ocupăm cât mai serios de armată. Zilele acestea voiu vedea pe d. Mihalache și sper să mă înțeleg cu d-sa".*

Războiul colonial

Italienii au ajuns la Makalle

De pe câmpul de război:

PE FRONTUL DE NORD. —S'ou produs încăerări de patrule pe linia frontului italian. Incursiunile abisiniene au fost respinse.

Mai la est, patrulele armatei a 3-a italiană, au ajuns la marginea orașului Makale, fără a întâlni rezistența inamicului.

Aviația continuă recunoașterile.

Se prevede o apropiată și mare acțiune militară în regiunea Tigre.

PE FRONTUL DE SUD — Trupele italiene continuă presiunea spre Gorahai.

Un nou și mare transport de arme și muniții a sosit ieri la Addis-Abeba. In special se remarcă numeroase mitraliere de fabricație engleză.

Italienii exploatează minele de aur

Guvernul italian a luat măsuri să pue în exploatare bogatele mine de aur din Tigre. Prin aceste exploatări Italia va ține fruntea țărilor producătoare de aur.

Accident de avion la Brașov

Brașov 31—Un accident s'a produs ieri pe aerodromul Soc. I. A. R.

Elevul pilot Calcaru a făcut un zbor cu un aeroplan cu dublă comandă. La aterisare a suferit o pierdere de viteză, și aeroplanul s'a izbit de pământ, sfărâmându-se complect.

Pilotul a scăpat cu răni ușoare.

Dramele mizeriei

O mamă a 4 copii

încearcă să-și curme viața

O femee care trăia în mizerie a vrut să treacă în lumea cealaltă.

Ea se numește Margareta Tanase și domiciliază în str. Țuțora. A consumat o substanță toxică și a fost internată în spitalul israelit.

Femeea a povestit că de câțiva ani, de când i-a murit soțul, duce o viață chinuită. A muncit la început cu ziua la casele oamenilor, dar acum s'a îmbolnăvit și nu mai poate lucra.

Are patru copii mici care sânt lăsați în voia soartei.

Margareta Tanase pe eră să moară decât să continue a mai trăi oa până acum.

Insă în urma îngrijirilor date, starea ei s'a ameliorat.

Informațiuni

x D. general Paul Angelescu ministrul armatei, a cerut Curții de Casație să fie proclamat senator de drept, în calitate de inspector g-ral al armatei.

Intrucât însă aceste locuri sânt limitate la 4 și nu-i nici unul vacant, cererea a fost provizor respinsă.

x Dl. Donescu primarul Capitalei a scris *M.* S. Reginei Maria că, de aniversarea M. Sale, îi dăruește un parc public pentru copii în București, și care va purta numele Suveranei.

x NENOROCIRE.—Birjarul Iți Vald de 65 ani, mergea spre casă, în strada Arapului 22. In dreptul casei, a căzut într'un canal care era deschis. Niște trecători l-au scos și l-au trausportat la spitalul israelit.

Dar cu toate îngrijirele, birjarul a sucombat.

x Astăzi expiră termenul de înscriere a elevilor care urmează în particular, pentru învățământul liceal și comercial.

x La recepția dela castelul Peleș, cu prilejul onomasticei Reginei Maria a fost invitat și d. prof. N. Costăchescu.

D-sa n'a putut participa fiind suferind.

x Regia autonomă P. T. T. a scos în vânzare imobilul d-lui Gh. Chiriac din Tg. Frumos, pentru acoperirea unei datorii.

— O încercare de spargere s'a mai înregistrat la locuința d-nei Eva Leibovici din str. Vasile Lupu 118.

— A fost condus la comisie pungașul de buzunare Afanase Butnarenco din Bieți (Orhei) reclamat pentru furt de d. Gr. Lustraru din Comarna (Iași).

— D. V. Cristea fără domiciliu stabil fiind în stare de ebrietate a provocat scandal pe str. Ghica Vodă. A mai provocat scandal pe stradă birjarul Gh. Cosaciuc din str. Toma Cozma 103.

x *Toți Voluntarii de război* din orașul și județul Iași, cât și acei din alte regiuni stabiliți, aci, sunt rugați a lua parte la Adunarea Voluntarilor care va avea loc *Duminica 3 Noembrie a. c. ora 4 p. m.* în localul „Uniunii Micilor Industriași" din Iași str. Săulescu No. 1 Etaj.

Trecem prin momente grele

Primul-ministru face apel la destindere

D. Tătărescu a făcut azi importante declarații presei locale, spunând între altele că dela Unire încoace nu am străbătut moment mai greu decât acela pe care îl trăim azi.

Perspectivele sînt serioase astăzi și pot deveni amenințătoare mâne; ele trebuie să dezarmeze toate urile și toate patimile.

Ne trebuie o atmosferă de pace și concordie. Să păstrăm ceasul răfuelilor pentru vremuri mai puțin neprielnice.

Cere tuturor renunțarea la orce act, care îngreuiază misiunea guvernului și primejduește liniștea țării

Centenarul școlii normale de fete

„M. Sturdza"

Marile festivități de astăzi

Școala Normală de fete „M. Sturza" e în zi de mare sărbătoare: își serbează 100 ani de existență.

Localul e frumos împodobit cu covoare, steguțe, brad, tablouri.

Elevele, în uniforme și în pitorești costume naționale, sunt înșirate la intrare, de-a lungul scărilor și în sala de recepție.

In fundul sălii, pe o scenă splendid ornată, se află corul școlii.

In holl profesoarele în frunte cu d-ra directoară Elena Ioanovici înconjurate de un numeros grup de absolvente și foste profesoare, sunt în așteptarea oaspeților. Au venit mulți profesori, delegați și echipe de eleve dela alte școli. La ora 10 a sosit d. dr. C. Angelescu ministrul instrucției. Serbarea continuă.

Sâmbătă 2 Noembrie a.c. ora 9 seara

are loc la TEMPLUL NEUSCHATZ

Aniversarea Declarației Balfour

Atât Organizația Sionistă cât și toate instituțiile evreești vor fi reprezentate.

Invităm pe această cale toți evreii să ieie parte la această aniversare. ORGANIZAȚIA ZIONISTĂ IAȘI

82 lei C. Brătianu cumpără AUR dinți, bijuterii etc plătind cel mai bine

Doamnă! Cumpărați ciorapii de mătasă **G.B.L. și Bali** și vă veți convinge de elasticitatea, finețea și rezistența acestor

x Durerile de măsele găurite și stricate se calmează instantaneu cu CLORALIN WERNER mai ales dacă se ia și o tabletă de antinevralgic PIROFEN WERNER. Preparate de Farmacia Werner-Iași. 9

x **„Chino-vinul „Dr. Ratianu** cu China, Kola, Guarana, Gențană și Glicerofosfat de Calciu întărește organismul, dându-i vigoare. Se recomandă cu mare succes convalescenților, și anemicilor, mărindu-le pofta de mâncare. Depozit. Farmacia Dr. Ratianu Cuza Vodă 48.

DOCTOR **A. SOCOLOVSCHI** f. asistent la Spit. Colentina Specialist în boli și operațiuni de **NAS, GÂT și URECHI** *Inhalație cu ozon (electr.) electroterapie, raze, înaltă frecvență* Cons. 8½—9½; 12—2; 4—7 *Iași, str. Cuza Vodă 42*

x Dr. **Brener** *specialist mamoș*, boli de femei. Cons 8—2 d. m. în str. Banu

Citiți zilnic Opinia

ANUL XXXI No. 8570

ABONAMENTE

Lei 350 pe un an
„ 180 „ 6 luni
„ 90 „ 3 „
„ 1000 „ Instituții publice

ATELIERELE TIPOGRAFICE
IAȘI. — STR. LAPUȘNEANU 37

Telefoane: Redacția 391, Administrația 394, Serviciul de noapte 3??

1 LEU

OPINIA

Ziar popular cotidian

SAMBATA 2 NOEMBRIE 1935

BON No. 24 | SERIA 63-a | Premii gratuite OPINIA

LA RĂCELI DAȚI...

Guvernul rămîne

Declarațiile d-lui Tătărescu

Declarațiile pe care d. prim-ministru G. Tătărescu le-a făcut ieri la Iași, sînt lămuritoare pentru situația politică de astăzi.

D. Tătărescu a spus răspicat că guvernul rămîne.

Această declarație a făcut-o îndată după audiența d-sale la Palat. Și faptul contează foarte mult. Ba chiar primul-ministru a ținut să accentueze că se bucură mai departe de încrederea deplină a Coroanei.

*

D-nii Tătărescu și Inculeț au vroit să și precizeze pentru ce rămîne guvernul.

Pentrucă situația internațională e foarte complicată; țara trece prin momente deosebit de grele; armata are nevoe de înzestrare urgentă. Deci nu-i locul pentru frămîntări și schimbări interne.

Opinia publică nu prea cunoaște amănuntele complicațiilor diplomatice. Dar trebue să ia în considerare afirmațiile conducătorilor țării. Și astfel rămâne convingerea că împrejurările impun păstrarea guvernului actual.

*

D. Tătărescu a făcut și apel la destinderea politică internă, arătând că agitațiunile sânt astăzi foarte primejdioase pentru țară.

Tonul împăciuitor de ieri a contrastat cu declarațiile violente de la Constanța.

E îndoială însă că apelul la destindere va convinge pe național-țărăniști. Partidul d-lui Mihalache e prea angajat în luptă, ca să poată da înapoi.

Naț-Țărăniștii au spus apăsat că până la 14 Noembre vor răsturna regimul. Guvernul ripostează că rămâne.

Prin urmare, devine cu atât mai interesantă data de 14 Noembre.

Note

Iașul cu „luna" sa

Tonul cu „luna" l-a dat Bucureștiul. A urmat „Luna Brăilei" și acum avem „*Luna Iașilor*". Se știe, că inima țării, capitala, are *12 luni* pe an și, pentru interese de ordin economico-financiar, a recurs și la *luna* 13-a. Atraș de reducerea pe C. F. R. și mânați și de alte interese, cetățenii provinciei au dat năvală în Capitală. Toate trenurile au fost supra-încărcate, ca'n spre Maglavit. Prin acest mijloc atrăgător, centrul și-a sporit în chip simțitor veniturile

Nu cunosc bilanțul încasărilor de pe urma „lunei" noastre. Un ziar local anunța mai zilele trecute, că Expoziția dela Copou a încasat vre-o 900.000 lei și că, până la sfârșit, numai din vânzarea biletelor, Primăria va pune în cassă suma de lei un milion și jum. Acum „luna" s'a mai prelungit până la 15 Noembrie. O ideie bună, căci, se va menține vremea bună de care au avut noroc inițiatorii ca și expozanții, se vor putea îndrepta și cei „întârziați" către Iași, ca să-i vadă „luna". Ieșenii din București s'au grăbit să ne viziteze. O vie dovadă, că iubesc în realitate Iașul lui Eminescu și Creangă. In afară de pelerinajul de la Sf. Paraschiva, nu s'a observat o afluență mai deosebită pe străzile bătrânului nostru oraș.

Totuși, am văzut grupuri de elevi de la unele liceie și școli normale, cari au venit să viziteze Iașul, pe care nu-l văzuseră până acum. Și liceienii din Ploești au venit cu profesorii să vadă bătrâna capitală a Moldovei.

Nu știm, dacă negustorimea orașului se va alege cu ceva de pe urma acestei luni, căci deși orașul e deschis până și sărbătoarea, totuși, prăvăliile stau mai mult goale și patronii se plâng mereu de dările prea mari și... de pagubă.

Ori cum, un lucru e sigur de care se poate mândri în primul rând, d-l Osvald Racoviță, primarul municipiului.

Cei dela Centru au fost nevoiți să-și aducă aminte, că Iașul, cetatea culturii, Meca Românilor, are nevoie să fie cunoscut, dar mai ales ajutat, căci altfel, e amenințat de uitare și paragină.

Iașul cultural se va sufoca, de nu va deveni și un însemnat centru economic pentru țara de sus. E datoria guvernanților dar, de a nu se arăta așa de sgârciți, când e vorba de Iașul celor două Uniri, de cetatea refugiului și refacerei din timpul războiului.

La expoziție pavilioanele sunt bine amenajate și bogate în obiecte. Vizitatorul are ce vedea.

In istoricul Iașilor, această *lună* și-a asigurat — pe bună dreptate — un loc de cinste.

N. H.

Din toată lumea

A șasea căsătorie

Ibn Saud, stăpânitorul Hedjas-ului (Arabia), s'a căsătorit cu fiica șeicului Naval-El-Shalaam din Damasc.

Ibn Saud n'a venit personal la cununie, ci a fost reprezintat prin 40 șeici din Hedjas.

IBN SAUD

Căsătoria are un caracter politic, întrucât prin această legătură Ibn Saud își întărește influența în nordul Hedjas-ului. Noua soție e a șasea nevastă a lui Ibn Saud.

Femeile lui locuesc într'un splendid palat, al cărui grădini și interioare evoacă „1001 de nopți".

O gazetă „Șperțu"

Doi tineri pamfletari din București anunță apariția unui ziar, care se va intitula „Șperțul". După această denumire, se înțelege că este vorba de o publicațiune satirică, cu scopul de a biciui moravurile dela noi.

Găsim că titlul este foarte potrivit, mai ales pentru București.

3 sau 17 Noembre

In Grecia s'au înregistrat numeroase pariuri cu privire la data reintoarcerii ex-regelui George. Multă lume a angajat rămășaguri pentru ziua de 3 Noembre, fixată la început pentru sosirea suveranului la Atena. Dar persoanele în cauză au pierdut prinsoarea, deoarece data venirii regelui a fost amânată pentru 17 Noembre.

Amatorii de rămășaguri nu s'au dat bătuți și au pus pariuri pentru noua dată. Numai să nu le piardă și acum, fiindcă reintoarcerea ex-regelui George ar mai putea suferi o amânare, având în vedere că mai sânt de îndeplinit unele formalități.

Cheltueli americane

In Statele-Unite se cheltuesc mai mult decât patru miliarde dolari pe an pentru distracții. Se mai cheltuesc anual 75 milioane dolari pentru mingi și rachete de tenis; 250 milioane dolari pentru fotografii; 260 milioane dolari pentru flori; 23 milioane dolari pentru strune și note muzicale; 50 milioane dolari pentru serpentine, confeti, rachete și artificii. Dar cea mai interesantă cheltueală este aceia de șapte milioane dolari pe an pentru... bonboane de gumă, pe care mulți americani le țin toată ziua între dinți!...

Ieșenii și miniștrii

Vizita ministerială a stârnit curiozitate printre ieșeni. Când treceau automobilele cu miniștri, publicul se oprea la marginea trotuarelor, privind cu atenție.

— Iată-l pe dr. Angelescu, auzeai pe cineva.

— Celălalt e Lapedatu,— spunea altcineva.

Cucoanele îl căutau însă în special pe primul ministru. Când auzeai: „Iată-l pe Tătărescu",— atunci era un glas feminin.

Dealtfel se știe că premierul nostru, prin înfățișarea sa viguros masculină, recoltează admirația sexului frumos. D. Tătărescu ar putea să acorde femeilor drepturi depline de vot!..

La ce se gândesc...

— Conferința ministerială n'a avut niciun haz.

— De ce?

— Speram că miniștrii vor veni la Iași împreună cu nevestele lor. Am fi văzut și noi ultimele modele de blănuri și mantouri.

Cetiti

In pag. 4-a

Ultima oră

Un veac de la înființarea învățămîntului pentru fete, în Moldova

Centenarul școlii normale de fete „Mihail Sturdza"

Școala normală de fete „Mihail Sturdza" și-a serbat ieri centenarul,

In Iașul cultural, școala aceasta a însemnat un mare pas de progres pentru cultivarea elementului femenin, în epoca de renaștere intelectuală a poporului român. Și timp de un secol, școala și-a păstrat tradiția, împlinindu-și menirea de făclă luminătoare și împânzind țara cu elemente harnice și bine pregătite, pentru ridicarea spirituală a nației.

Din bogata pătură culturală a Moldovei, s'au selecționat elemente de mâna întâia care au alcătuit, în cursul anilor, corpul didactic și ad-tiv al școalei. Pentru generația de astăzi, sânt prezente în memorie directoratele rodnice ale Agripinei Bujureanu (timp de 38 ani), d-ra Ana Severin intelectuală de mare prestigiu; excelenta organizatoare d-na Ecaterina Petrovanu; și actuala directoară d-ra Elena Ioanovici, cu superioare calități de conducătoare și pedagoagă.

Se înțelege dece, astăzi ca și în trecut, școala aceasta fundată de Mihail Sturdza Voevod, s'a situat pe întâia linie în țară, a dat și dă roade binecuvântate,

OP.

Istoricul școlii

La 14 Septembrie 1834, Eforia școalelor înaintează noului domn Mihail Sturdza — vechiu membru și el în această eforie — o anafora, în care arată toată economia hrisovului: formarea moralului prin religie și cunoștinți practice de industrie și manufactură pentru agonisirea vieții, ridicând prețul femeii în societate. Cursul va fi de 3 ani cu un program simplu: cetirea, scrierea, catehismul, artimetica și întâile cunoștinți iar ca cunoștinți practice: împletitul colțunilor, cusutul cămeșilor, strae, gherghefu'l, tapiseria. Locul unde va funcționa școala se alege la Sft. Ilie în două odăi. O lună de zile a zăbovit Domnul cu punerea rezoluției, ceiace arată că a fost o mare discuție între Domn și iscălitorii anaforalei: Mitropolitul Veniamin Costache, C. Mavrocordat, vornic și aga Gh. Asachi.

Dar localul dela Sf. Ilie nu era propriu; se găsesc goale casele parohiale dela Bărbo și eforia hotărăște să se deschidă școala în aceste case. Ca director a fost numit Samoilă Botezatu, profesor de germană și pedagogie. Iar ca

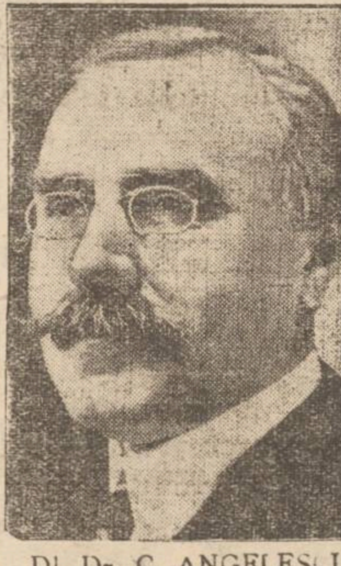

Dl. Dr. C. ANGELESCU

prezidentă acestei opere naționale, a fost numită doamna Smaranda, născută Ștefan Vogoride.

In anul 1835 școala revine în localul dela biserica Sf. Ilie. Progresează temeinic, ar 1840 se introduc cursuri de învățământ normal, pentru fetele de boeri, de funcționari și de negustori.

In 1843 școala se-instalează în casele lui Anastasie Panu din str. Sf. Vineri (Hala); iar peste doi ani se mută în casele Ghica-Brigadir din str. Muzelor (azi I. G. Duca).

In 1865 ia numele „Institutul de fete", pentruca în 1859 să se numească „Școala Centrală". La 1866 e declarată școala secundară.

In anul 1890 școala se mută în str. Toma-Cozma, localul nou construit pe locul caselor boerului — poet Costache Conaki.

In 1893 institutul devine „Școală normală de fete", purtând numele Voevodului întemeetor.

Ca directori ai acestei școli cităm: T. Stamati, D. Lăzărescu, D. Stoica, P. Constantinachi, Elise B. Andrè, N. Verdeanu, O. Gros, Smaranda Macri, Elena Buznea, Agripina Buțureanu, Ana Severin, Luiza Vrabie, Ecat. Petrovanu și d-ra Elena Ioanovici.

Serbarea

Localul școlii a fost frumos împodobit cu covoare, stegulețe, brad și tablouri. Elevele, în uniforme și în pitorești costume naționale, au fost înșirate la intrare, dealungul sălilor și în sala de recepție. In hall, profesoarele, în frunte cu d-ra directoare Elena Ianovici, sunt în așteptarea oaspeților.

Au participat mulți profesori, delegați și eleve dela alte școli, cum și foarte multe profesoare și învățătoare, foste eleve ale acestei școli. In special s'au remarcat foarte multe învățătoare din Moldova, toate îmbrăcate în costume naționale.

La ora 10 a. m. au sosit d-nii miniștri: dr. C. Anghelescu și Lapedatu, urmați de d-nii: O. Racovitză, primarul orașului, P. S. Grigore Leu, Vicarul Mitropoliei, senator Diaconescu, inspector școlar Motăș, prof. I. Botez, Florin Sion, Decanul Facultății de Drept, deputat Ceikowski etc. etc.

Cu toți au luat loc în sala de recepție, care a fost splendid ornată.

Serviciul religios

Serbarea a început printr'un serviciu religios, oficiat de un sobor de preoți în frunte cu S. S. Preotul G. Niculea. Răspunsurile au fost date de corul școlii.

Apoi a luat cuvântul *P. S. S. Grigorie Leu, Vicarul Mitropoliei*, care a arătat că, centenarul școlii „M. Sturdza" este o mare sărbătoare pentru Moldova, care trebuie să miște până la lacrimi pe orișice român, dar mai ales pe profesori și eleve. Este o prăzmuire epocală. Această școală a fost multă vreme singura care a cultivat sufletul femeilor moldovene, cu entuziasmul inceputului și raritășii și ne-a dat pe mamele născătoare de fii trupești și sufletești, prin jertfa dragostei până la moarte. Această școală a născut fiice cari au răspândit lumina creștinească și românească pe întinsele plaiuri ale Moldovei lui Ștefan cel Mare, apoi al Munteniei lui Mihai Viteazul, aducându-ne măreția de care ne bucurăm astăzi — a încheiat P. S. Sa.

Cuvîntul directoarei

La cuvântul *D-ra Elena Ioanovici*, directoarea școlii, care arată că, azi e o zi de sărbătoare, consacrată pentru a spune tuturor că școala are un trecut de viață vrednică, un trecut ce numără 100 de ani, în care zi de zi s'a lucrat conștiincios la instruirea și mai cu seamă la formarea sufletească a viitoarelor mame și învățătoare, în mâinele cărora stau destinele țării. Face apoi un istoric al acestei școli, în timpul celor 100 de ani de activitate.

D-sa termină spunând că, pășind în al doilea veac de activitate, suntem departe de timidele începuturi; programele de studii au evoluat, ele dau viitoarelor învățătoare o cultură generală în curent cu știința timpului și năzuesc mai presus de toate să le dea cuvântul sufletesc care să le mâne cu orice sacrificiu la îndeplinirea rolului lor măreț.

Țara are nevoie de suflete mari, de energii puternice, școala le va forma și le va trimite la datorie.

*

Continuarea în pag. II-a

DISCUȚII

Interesele economice

și politica externă a Romîniei

de *Emil Gălușcă*

Incotro mergem? Fără a cerceta prea mult sursa de inspirație, trebue să constatăm că dela un timp încoace, s'a pornit o campanie sistematică în avoarea orientării politicei noastre externe spre Germania. Argumentele care vin să susțină această teză, sunt din cele mai variate și mai ciudate. Ne vom mărgini a sublinia deocamdată unul, acela ce pare să fie sprijinit ca mai temeinic: Este vorba de interesele noastre economice și de dirijarea politicei noastre externe, încotro dictează aceste interese.

Toate țările încearcă prin orice mijloace să-și redreseze viața economică. Deaceia nu e de mirare, că se dau adevărate bătălii pentru câștigarea de noi debușeuri și pentru soldarea balanței comerțului exterior cu excendente cât mai fructuoase. Și tot de aceia probabil unii ajung până acolo încât să confunde avantagiile momentane cu interesele permanente ale națiunii.

Socotind deci că anumite inclinațiuni în politica externă ar fi cât se poate de folositoare economiei noastre naționale, unele cercuri politice nu se sfiesc să reclame cu insistență, o apropiere de Germania, în detrimentul Franței, — având drept rezultat însănătoșirea situației economice în România.

Inainte de a trece la examinarea situației reale, vom pune câteva întrebări pe care le socotim legitime:

E posibil să ne îndepărtăm de aliații noștri firești, părăsind pentru efemere avantagii economice alianțe care ne garantează însăși existența noastră națională?

Politica noastră externă trebuie oare să urmeze numai cursul intereselor economice și să oscileze anual, după excedentele sau deficitele înregistrate în comerțul extern?

In adevăr, relațiile economice înfloritoare între două state pot fi o cauză exclusivă în directivele politicei externe?

Să trecem acum la analizarea faptelor în mod obiectiv, așa cum le prezintă statistica, așa cum le dictează rațiunea și interesele permanente ale neamului nostru și nu cum vor în chip inconștient, să ni le prezinte pescuitorii în apă tulbure.

S'a afirmat în repetate rânduri, deșigur cu intenția precisă de a mistifica adevărul, că singura țară care reprezintă pentru noi maximum de avantaje economice, este Germania. Marea noastră aliată Franța, era în permanență taxată ca o asociație de cămătari și exploatatori, pornită numai să ne exploateze, oferindu-ne în schimb o alianță iluzorie.

Deși tendința noastră este de a demonstra că nu simplele legături economice, sunt de natură a modifica politica noastră externă, totuși, se poate stabili că, chiar adoptând această concepție ilogică,

Continuarea în pagina II-a

Războiul din Abisinia

Dificultățile terenului

Clișeul nostru prezintă un aspect caracteristic cu privire la situația din Abisinia. Un grup de soldați abisinieni, în apropiere de Djidjiga, se căznesc să despotmolească un automobil încărcat cu munițiuni.

In toată Abisinia e aceiaș situație: drumuri bune nu există. Aceasta este una din principalele cauze, pentru care operațiile militare se fac cu atâta greutate. De aceia se și spune că terenul este cel mai prețios aliat al abisinienilor.

Nu aşteptaţi totul dela noroc!

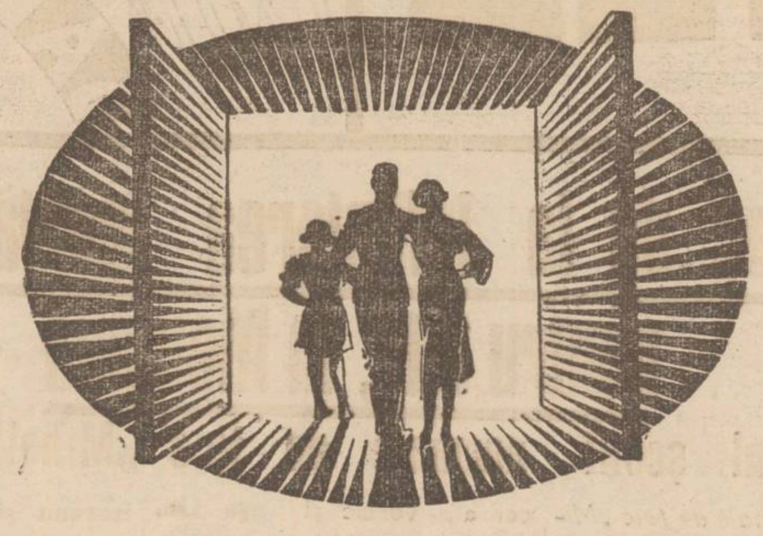

Deschideţi-i însă uşa larg şi lăsaţi-l să intre în casa Dumneavoastră

Daţi 200 de lei pe un sfert de loz al Loteriei de Stat, pentru a avea în buzunar cheia norocului. Loteria nu sărăceşte pe nimeni, dar a îmbogăţit până acum mii şi mii de persoane. Loteria de Stat dă toate veniturile sale spitalelor, pentru clădiri, paturi, medicamente şi hrană bolnavilor

Trageri fixe la 15 ale fiecărei luni

CLASA I-a LA 15 NOEMBRIE

Cumpăraţi-vă lozuri negreşit dela clasa I-a

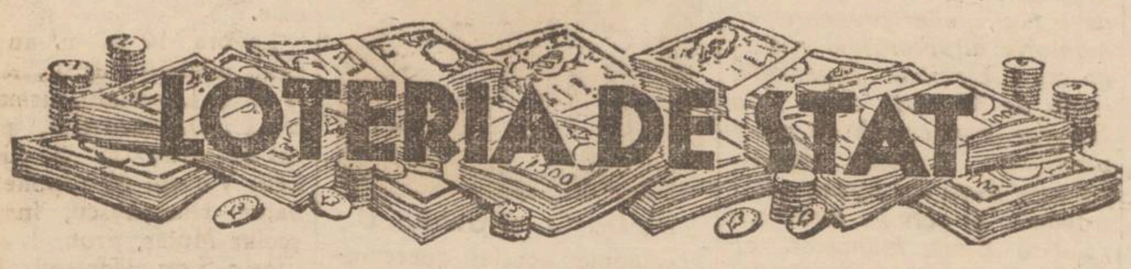

Crema Mony este cea mai fină cremă pentru înfrumuseţarea feţei

Crema Mony este secretul Doamnelor frumoase.

Crema Mony este preparată din substanţe inalterabile şi nevătămătoare.

Crema Mony întinereşte pielea, dându-i un aspect proaspăt şi catifelat.

Crema Mony se întrebuinţează cu mare succes contra pistruilor, petelor de ficat, sarcini, bubuliţe, coşuri, erupţiuni şi crăpături ale pielei şi a buzelor provenite din vânt sau ori ce cauze; asigură în scurt timp efectul dorit.

Depozit general:

Farmacia Curţei Regale FRAŢII Dr. KONYA

Dr. N. N. DABIJA

Conferenţiar de Radiologie al Clinicei Medicale, Medic al Casei Asigurărilor Sociale

BOLI INTERNE ŞI RADIOLOGIE

Diagnostic şi tratament cu

Raze X

Tratamente electrice

Diathermie, galvanizare, farodizare, ultraviolete, băi de lumină, etc.

Consultaţiuni 1—3 şi 6—8

Str. Sft. Atanase No. 4 Iaşi

Astăzi la Phoenix

Prinţesa Turandot

O duioasă poveste de dragoste din lumea orientului.

Al doilea film

Dragoste Canadiană

cu Paul Horbiger şi Dorit Kreisler

La cumpărarea covoarelor orientale

de orice mărime, adresaţi-vă direct primei surse

Tebriz EXPOZIŢIE PERMANENTĂ - Str. L. Catargiu 43

Cumpărând la prima sursă realizaţi 50 la sută reducere faţă de ambulanţi.

Rugăm a ne vizita spre convingere

LA BELLE PARISIENNE

cel mai căutat jurnal de modă francez, a apărut pe Noembrie. Conţine 160 modele de iarnă: mantouri, tailleuri-uri, cape, bluze, jupe, sport, pălării, rochi de seară, de bal, de mireasă, de doliu, copii, lingerie, precum şi

16 Patroane decupate

LEI 40. — Reprezentanţa G-rală Ig. Hertz, Bucureşti.

De vânzare la librării, chioşcuri şi la dep. de ziare S. PERITZ

Dureri de **MĂSEA** *Nevralgii* **DENTARE** **TESTA** *Combate*

„Tegra"

Anunţă onorata sa clientelă că a primit un mare transport de încălţăminte modele noi menţinând preţurile eftine din trecut. NU UITAŢI

TEGRA

Iaşi, Str. Cuza Vodă 69 (Palatul Sfatului Negustoresc) şi str. Alexandri 1

Tribunalul Jud. Iaşi secţia 3-a

PUBLICAŢIE DE VANZARE

No. 2386 din 29 Oct. 1935

Tribunalul Iaşi secţia 3-a, în baza raportului d-lui Jude Sindic al Trib. Iaşi, cu Nr. 481/1935, prin jurnalul Nr. 6227/1935, a autorizat Corpul Portărei or Trib. Iaşi, să efectueze formele de vînzare prin licitaţie publică, a averei mobilă, a falimentului S. N. Bercovici din Iaşi str. Cuza Vodă 83, compusă din mărfuri de galanterie, aflate în o magazie a Sindicatului Falimentelor din subsolul Palatului de Justiţie din Iaşi, evaluată de expert la suma de lei 217.008.

Se înştiinţează că vînzarea şi adjudecarea acestei averi, vor avea loc în ziua de 13 Noembrie 1935, la ora 14, la faţa locului sus arătat, unde se află depozitată, începîndu-se licitaţia publică dela suma evaluărei expertului, cu facultatea d-lui Jude Sindic de a o începe şi dela o sumă mai mică, sub rezerva omologărei Tribunalului.

Dosar Nr. 5/1935.

Preşedinte, M. EŞIANU

Portărel, V. Stănescu

AZI la ROXY 2 filme mari premiere în Iaşi

Un vis frumos

cu MAGDA SCHNEIDER

Al doilea film ***ZOU ZOU*** *Cea mai mare revistă văzută până azi*

Pathe Nathan şi Sily Symphonie completează progr

...a dureri reumatice, luaţi Noval

CEREŢI **SOUPLEX**

A RAMAS SINGURA
CEA MAI BUNA
CEA MAI FINĂ
CEA MAI DURABILA

LAMA DE RAS

Repr. SAM LOBL & FIU București, Bv. Maria 30

PEREAT

E SINGURUL PRAF CARE OMOARĂ RADICAL TOŢI

GÂNDACII

PURICII ŞI CELELALTE

INSECTE DE CASĂ ŞI ANIMALE

Repr. SAM LOBL & FIU București, Bv. Maria 30

Vizita ministrului muncii

la Casa asigurărilor sociale din Iaşi

După terminarea conferinţei ministeriale, d. Ion Nistor ministrul muncii, a făcut o vizită la Casa asigurărilor Sociale din localitate.

Ministrul muncii a fost întâmpinat de d-nii dr. Trosc, dr. Plăcinţeanu, director N. Gh. Vasiliu, V. Arseni preşedintele Casei asigurărilor, N. O. Mărgărint preşedintele Camerei de Muncă, precum şi de întregul corp medical şi administrativ al instituţiei.

D. I. Nistor a vizitat aşezământul, interesându-se de nevoile Casei asigurărilor din Iaşi.

Directorul instituţiei d. Vasiliu, a pus pe ministru în curent cu mersul lucrărilor.

Apoi d. ministru I. Nistor a fost invitat în sala de conferinţe a asigurărilor, unde era aşteptat de un mare număr de muncitori.

Spitalul de chirurgie

Aici ministrul muncii luând cuvântul, se declară satisfăcut de cele constate. In ceiace priveşte spitalul de chirurgie d. Nistor a exprimat cuvinte de elogiu pentru d. dr. Plăcinţeanu medicul şef al spitalului.

D. V. Arseni a expus ministrului nevoia de a se mări spitalul de chirurgie, arătând greutăţile ce le întâmpină pentru realizarea acestui deziderat al Casei asigurărilor din Iaşi.

Preşedintele Asigurărilor a arătat că s'ar putea cumpăra clădirea dela Copou, aparţinând ministerului instrucţiunei, unde s'ar putea creia un spital model, care să deservească asiguraţii ieşeni.

Legea meseriilor şi repausul

D. *N. O Mărgărint* preşedintele Camerei de muncă, arată şi d-sa greutăţile pe care le întâmpină în consiliul Casei centrale în chestia spitalului de chirurgie.

D. Mărgărint a expus apoi situaţia repauzului duminical şi a orarului de muncă la Iaşi, arătând că nu există suficiente sancţiuni în contra recalcitranţilor.

In ceiace priveşte legea meseriilor care se proectează în prezent, d. Mărgărint a cerut ministrului să trimeată un anteproect care să fie studiat de conducătorii muncitorilor.

D. *Rapaport* din partea Asoc. funcţionarilor, a expus şi d-sa chestiunea repauzului şi a orarului.

Ministrul muncii a răspuns tuturor, promiţând că se va ocupa de toate doleanţele ce i-au fost prezentate.

Z. Dessmond

Informaţii

x D. col. Ioan Adam distinsul comandant al Regimentului 13 Dorobanţi, a primit la legaţiunea poloneză din Capitală, decoraţia ordinului naţional-polonez „Polonia Restituta".

y *Ceai literar studenţesc* —Sâmbătă 2 Noembrie ora 9 seara, va avea loc în sala cantinei A. G. S. E. (str. Mârzescu 22) un *ceai literar*. In program: muzică, declamaţii coruri etc. Va lua parte şi talentatul recitator *Daly Westler*, care a obţinut succese răsunătoare la Iaşi şi în Capitală, Va produce senzaţie deasemenea *quartetul studenţesc*, compus din elemente valoroase ce vor delecta asistenţa cu bucăţi alese de muzică de cameră.

Sunt invitaţi toţi studenţii evrei din localitate.

Vineri 8 Noembrie a. c. în Sala Teatrului Naţional CONCERTUL violonistului SANDU ALBU cu binevoitorul concurs al doamnei *Sonia Teodoreanu* în folosul Profilaxiei. Biletele la Braşcu.

Un veac de la înfiinţarea

învăţământului pentru fete, în Moldova

(Continuarea din pagina I-a)

D-na Lucia Costin, inspectoarea şcoalelor normale de fete, aduce elogii acestei şcoli. D-sa propune instituirea unei asociaţiuni a fostelor eleve, care să ducă patrimoniul acestei şcoli mai departe.

Mai vorbesc d-nele: *Elena Meissner, Olimpia Teodorescu, Lăbuşcă, Dimitriu-Constanţa, d. Gh. Cornicescu* prof. de pedagogie şi *d-ra Elena Radu* elevă în clasa 8 a a acestei şcoli.

Cuvîntarea d-lui Ministru al Instrucţiei

La urmă ia cuvântul *d. dr. C. Angelescu*, ministrul instrucţiunii publice, care spune că jubileul şcolii „Mihail Sturdza" nu este numai sărbătoarea acestei şcoli, ci este sărbătoarea culturii româneşti, în care această şcoală normală se integrează ca un element activ şi de mare valoare. D-sa mai arată că, pentru ţările cu cultură seculară, centenarul unei şcoli nu reprezintă o vrâstă prea mare.

In ţara noastră însă această aniversare aşează şcoala normală „M. Sturdza" printre şcolile cele mai de seamă din această ţară. In aceşti 100 de ani de viaţă, sute de profesori şi profesoare au urcat pedestalul catedrelor şcolii: printre ei găsim atâtea nume însemnate ale culturii româneşti şi atâtea ilustraţii ale erudiţiei, ale talentului pedagogic, ale entuziasmului şi ale dragostei de ţară şi de neam. Şcoala aceasta, plăpândă la început, dar îngrijită cu pricepere şi sprijinită cu neţărmurită dragoste şi credinţă de neam, a prins rădăcini tot mai puternice, devenind un focar de intinsă radiare a culturii româneşti.

D-sa termină urând tuturor profesoarelor, profesorilor şi elevelor, spor la muncă, să continue şi în viitor tradiţia glorioasă creiată de atâtea suflete care şi-au mistuit viaţa muncind între zidurile acestei şcoli, pentru înălţarea culturii româneşti.

Telegrama către M. S. Regele

La sfârşitul serbării, se întocmeşte o telegramă către M. S. Regele. Ea sună astfel:

Sire,

Se serbătoresc astăzi 100 de ani dela înfiinţarea şcoalei normale de f e t e „M. Sturdza".

Actualele şi fostele ei profesoare şi eleve, întrunite în acest scop, îşi îndreaptă cu veneraţie primul gând către M. Voastră, protectorul tineretului şi al culturii şi vă urează să trăiţi mulţi ani pentru fericirea nemului românesc.

ss) *Elena Panovici*
Direct. şcolii normale de fete „M. Sturdza"
Iaşi

A urmat apoi o gustare, după care solemnitatea a luat sfârşit.

*

Conform programului, a avut loc după amiază la Teatrul Naţional, o frumoasă producţie artistică dată de elevele şcolii.

VIRGIL GHEORGHIU

Servicii de dentistică

la spitalul Sf. Spiridon

Epitropia Sf. Spiridon, în tendinţa de a da Iaşului un spital model, a amenajat şi două servicii de dentistică, care tratează şi bolile de gură.

Una din aceste secţii, se află situată în corpul clădirii primirii bolnavilor şi este condusă de d. *dr. Iosipov*. A doua se află în clinica dermatologică, a d-lui prof. dr. Mironescu.

Consultaţiile au loc în fiecare dimineaţă.

ORGANIZAREA

şi metodele Şcoalei engleze

Conferinţa d-lui Prof. Univ. Gr. T. Popa

In cursul verii care a trecut, d-l Prof. univ. Gr. T. Popa a fost invitat să facă un curs cu specialitatea d-sale la Universitatea din Cambridge. Prelegerile savantului ieşan au avut un mare răsunet. Iaşul, în favoarea căruia d-l Popa, de mai bine de un an desfăşură o activitate din cele mai pline de merite, se poate mândri că numără pe dl. Popa printre cetăţenii săi.

De multă vreme d-l Popa se ocupă cu problemele şcoalei, probleme de organizare şi de metode, precum şi în legătură cu spiritul care trebue să domnească în şcoală. Cu alte ocazii, d-l Popa s'a pronunţat asupra rolului înalt pe care şcoala e chemată să-l îndeplinească în societate; după d-sa, şcoala singură e menită să provoace regenerarea morală şi fizică a unui popor.

Observaţiile pe care d-l Popa le-a făcut asupra şcoalei engleze, în cursul verii trecute ca şi în timpul când şi-a făcut studiile în Anglia, formează obiectul conferinţei Şcoala engleză, pe care o va ţine în *Aula Universităţii* în ziua de 3 Noembrie orele 5. p. m. Conferinţa va trata despre şcoala primară, secundară şi Universitate, discutând principiile de organizare şi metodele folosite.

La nevralgii Dalin

x *Toţi Voluntarii de războiu* din oraşul şi judeţul Iaşi, cât şi acei din alte regiuni stabiliţi, aci, sunt rugaţi a lua parte la Adunarea Voluntarilor care va avea loc *Duminică 3 Noembrie a. c. ora 4 p. m.* în localul „Uniunii Micilor Industriaşi" din Iaşi str. Săulescu No. 1 Etaj.

Interesele economice şi politica

externă a Romîniei

(Continuare din pag. I-a)

susţinătorii politicei filo-germane, nu găsesc încă o bază în susţinerea tezei lor. In adevăr, datele furnizate de institutul nostru de conjuctură vor clarifica îndată situaţia.

Comparând rezultatele balanţei comerţului nostru exterior în cele două ţări Franţa şi Germania, pe perioada de la 1930 la 1934, vom vedea următoarele: că balanţa comerţului nostru exterior se soldează timp de 4 ani (1930 inclusiv) în ce priveşte Franţa cu un excedent în favoarea noastră în sumă de lei 2.463.586.000, şi un deficit pe un singur an în sumă de lei 141.250.000 (aceasta în bună parte datorită regimului la care a fost supus comerţul nostru exterior).

In ce priveşte Germania, vom observa că: timp de 4 ani 1930-1933 (1930 inclusiv) balanţa se menţine deficitară pentru noi, cu suma de lei 3.844.225.000, soldându-se în 1934 un e x c e d e n t de 216.121.000. Din totalizarea sumelor rezultă deci că am câştigat în Franţa peste două miliarde, pierzând în Germania peste trei miliarde.

Dar admiţând că situaţia s'ar prezenta invers.

Ar fi oare posibil ca, pentru vânzarea produselor solului nostru, noi să cedăm în schimb însăşi teritoriul care produce?—fiindcă la aceasta s'ar reduce în ultimă instanţă, infeudarea noastră în politica teutonă.

Vom deveni revizionişti?

Trecând la cealaltă chestiune, vom găsi o confirmare şi mai precisă a temei noastre. Dacă examinăm schimbul dintre noi şi Suedia—depildă—vedem că balanţa noastră oscilează în permanenţă. Aşa avem deficit în 1930 şi excedent în 1931; deficit în 1933 şi excedent în 1934. E oare aceasta deajuns pentruca să determine o schimbare în politica noastră externă faţă de acea ţară, după variaţiunile sezonale sau anuale? Sau luînd un exemplu şi mai tipic, al Ungariei, care timp de 15 ani nu ne-a adus decât excedente şi încă din cele mai copioase; trebuie oare să conchidem în necesitatea unei politici care să încurajeze revizionismul?

Relaţii economice şi scopuri politice.

Dar în sfârşit, putem oare să socotim rezultatele favorabile ale balanţei comerciale, ca singura posibilitate de a influenţa apropierea dintre state?

Să luăm drept exemplu relaţiile comerciale Ruso-Germane. Vedem că între aceste două ţări există puternice legături comerciale; că 2 | 3 din producţia industriei grele germane e destinată Rusiei. Impiedică oare aceasta prea mult atitudinea celui de al treilea Reich faţă de Uniune? Din contra, guvernul hitlerist nu se sfieşte să afirme ori de câte ori are ocazia, intenţiile sale cotropitoare la adresa Sovietelor.

Este foarte departe de noi gândul de a nega valoarea efectivă a bunelor relaţii politice în comerţul dintre două naţiuni, Dar de aci şi până a substitui interesele permanente ale unei ţări, unor avantagii trecătoare, credem că este o apreciabilă diferenţă,

EMIL GĂLUŞCĂ

x Dr. Brener *specialist mamoş*, boli de femei. Cons 8—2 d. m. în str. Banu

Morarii lucrează în acord cu brutarii

ca să scumpească pînea

Am relatat intervenţia brutarilor ieşeni la primărie, pentru scumpirea pânei.

Brutarii motivează cererea lor prin aceia că morarii s'au cartelat şi au scumpit făina cu 50 bani la Kgr.

Trebue să arătăm însă publicului că scumpirea făinei este făcută şi ea cu asentimentul brutarilor,— cartelul morarilor neliind decât un pretext pentru a se putea obţine câştiguri mai mari la pâne şi făină.

Admiţând însă faptul că făina s'ar fi scumpit în realitate, tot n'ar fi cazul ca preţul pânei de 800 grame să fie urcat cu un leu (cum solicită brutarii) când făina e mai scumpă numai cu *50 bani la Kgr.*

Până în prezent cererea brutarilor încă n'a fost pusă în discuţiune.

Avem certitudinea însă că autorităţile municipale vor înţelege că şi aşa pânea la Iaşi este îndeajuns de scumpă (7 lei 800 de grame) şi se impune eftinirea şi nu scumpirea ei.

Azi brutarii se vor prezenta din nou la primărie pentru obţinerea rezultatului.

O surpriză... chirurgicală

după 9 ani !

Cetatea Albă 1.— La spitalul israelit a fost internată Evdochia Marcovschi.

Femeea avea dureri atroce în abdomen. Medicii au procedat la operaţie şi au scos din stomacul ei o pensetă şi un ghemotoc de ată albă. Femeia a încetat din viaţă.

S'a stabilit că ea fusese operată acum vreo 9 ani, şi au fost uitate în stomac obiectele de mai sus.

Se fac cercetări pentru aflarea medicului.

Liceul de fete „Oltea Doamna"

îşi serbează patronul

Direcţia Liceului de fete „Oltea Doamna", din Iaşi anunţă că:

In ziua de Duminică 3 Noembrie c. ora 11 dim. se va oficia la Biserica „Buna Vestire" un parastas pentru pomenirea profesoarelor şi elevelor decedate ale şcolii.

Luni 4 Noembrie la ora 10 jum, se serbătoreşte patronul şcolii în sala de festivităţi a liceului.

Sunt invitaţi la ambele solemnităţi, fostele profesoare, fostele eleve, cât şi părinţi şi corespondenţii actuale.or eleve.

Darul casei Philips-Radio

cu prilejul zilei de naştere a M. S. Regina Maria

Cu prilejul zilei de naştere a M. S. Reginei Maria, firma Philips-Radio a oferit, în dar, M. S. Reginei, un aparat de radio tip 045 A.—care reprezintă, pentru sezonul 1936, cel mai bun tip Philips, — cu destinaţia de a se instala acest aparat în Institutul de binefacere „Regina Elisabeta" şi de a pregăti astfel protejatelor M. S. Reginei clipe plăcute, pline de bucurie.

M. S. Regina a acceptat acest dar şi, prin domnul Ministru Ion. M. Mitilineu, şi-a exprimat căldurosa-I mulţumire şi bucurie, atât societăţei Philips, cât şi preşedintelui consiliului de administraţie. D-lui Ministru Carol M. Mitilineu şi D-lui administrator-delegat d. M. H. Bruckenstein.

Cu ocazia zilei de naştere a M. S. Reginei Maria, aparatul de radio Philips Typ 045A a fost pus în funcţiune şi predat institutului.

Expoziţia-Târg de Păsări

Asociaţia crescătorilor de păsări din Iaşi, aduce la cunoştinţa publicului că expoziţia demonstrativă de păsări, ce se află deschisă în str. Lăpuşneanu, (alături de Librăria Cartea Românească), nu mai rămâne deschisă numai până în seara zilei de Duminică 3 Noembrie.

Preţul păsărilor s'a redus la jumătate, pentru propagarea gustului de înmulţire a păsărilor de rasă selecţionate.

Trei cereri

ale pensionarilor ieşeni

D. *Avocat Budao* a fost însărcinat de către Comitetul Blocului pensionarilor din Iaşi a prezenta membrilor guvernului, cu prilejul vizitei miniştrilor la Iaşi, trei cereri:

Una privitoare la restanţele pe 1934 ale pensionarilor din Iaşi, cari nici până acum nu şi-au primit dreptul lor.

O altă cerere relativ la ajutoarele de înmormântare care se plătesc cu mari întârzieri; şi o altă cerere relativ la plata sumelor cuvenite din luna Iulie 1932, care urmează să se plătească prin bonuri tranşa a II-a.

Invăţământul farmaceutic

la Iaşi

Aseară, Consiliul Facultăţii de Medicină a dat următorul comunicat:

„Se aduce la cunoştinţă D-lor Studenţi de Farmacie, că învăţământul farmaceutic continuând a se menţine la Iaşi, se primesc înscrieri în toţi anii de studiu, cel mai târziu până la 10 Noembrie a. c."

SPORTUL

Interesante demonstraţii de tenis

la Strandul Iaşilor

In zilele de Sâmbătă şi Duminică (2 şi 3 Noembrie) laşul sportiv va avea prilejul să admire demonstraţiile de tenis ce se vor desfăşura pe terenul Strandului între puternicul Club „Doherti—Bucureşti şi „Tenis-Club"—Iaşi.

Din Capitală vor sosi D-nii *Hamburgher* (Campionul României) *Caravulis, Filderman* şi *Guman*, cari vor înfrunta echipa „Tenis-Club"-ului ieşan, compusă din *Bogdan* (camp. Moldovei). *Nonel Racovitza, Nedelschi, Heder* şi *Weissmann.*

Va urma o exhibiţie între profesioniştii de categoria I: Aurica-Bucureşti contra Victor—Iaşi şi un match între Nonel Racovitză — Iaşi contra Hamburgher—Bucureşti.

Această din urmă competiţiune va forma desigur „clou"-ul reuniunei, dat fiind calităţile technice ale lui Hamburgher (Bucureşti) şi Nonel Racovitza (Iaşi).

Sperăm că publicul sportiv ieşan va asista în număr cât mai mare spre a dovedi că *tenisul* e de parte de a fi considerat la noi, ca un sport exclusiv aristocratic.

*

Foot-ball

In cursul acestei săptămâni se vor juca următoarele matchuri de foot-ball:

Sâmbătă 2 Naembrie, ora 14.30: Liceul Naţional — Şc. superioară de meserii „Mălinescu"; ora 16.00: Şc. Indreptare - şc. Comercială Superioară.

Duminică 3 Noembrie. ora 9.00: Şc. Arte şi Meserii - Liceul Kogălniceanu: ora 10.30: Concordia-Unirea F.G. (campionat); ora 13.30: Liceul Internat - Liceul Alexandru cel Bun; ora 15.00. Textila — Sporting - Chişinău (Cupa-României).

Timbrul de aviaţie

la articolele de parfumerie

Se aminteşte pe această cale, tuturor magazinelor cu articole de parfumerie şi tualetă, că legea privitoare la Fondul Naţional al Aviaţiei, la articolul 8, prevede următoarele:

„Sunt supuse la timbrul de aviaţie toate articolele de parfumerie şi de toaletă de lux, fabricate în ţară, cele până la valoarea de lei 50 cu timbru de 1 leu, cele dela 50—200 lei cu timbru de 2 lei, cele peste 200 lei cu timbru de 5 lei, iar cele fabricate în străinătate şi importate, cu un timbru de aviaţie dublu celor fabricate în ţară.

„Pentru cele fabricate în ţară, timbru se va percepe la vânzarea în detaliu, iar pentru cele importate, perceperea se va face odată cu plata taxelor vamale".

Pentru respectarea prevederilor de mai sus din legea Fondului Naţional al Aviaţiei, Comitetul Judeţian din Iaşi însărcinat cu controlul aplicărei timbrului de aviaţie, a dat dispoziţiuni organelor sale de control ca să încheie actele legale pentru ori ce abatere ce va constata în această privinţă.

Comitetul Timbrului de Aviaţie al Judeţului şi Municipiului Iaşi.

Citiţi zilnic Opinia

cer nervi liniştiţi pentru a putea fi duse la bun sfârşit, în conjuctura neprielnică şi plină de greutăţi a timpurilor de faţă. Un om de afaceri care cunoaşte interesul nervilor săi, întrebuinţează numai JAWOL

O cutie conţine 3 tablete.

La farmacii şi drogherii.

JAWOL

Congresul Sfaturilor Negustoreşti

In zilele de Duminică, Luni şi Marţi urmă să aibă loc congresul Sfaturilor Negustoreşti la Bucureşti.

Intrucât însă d. ministru Costinescu, titularul departamentului de industrie şi comerţ, se a la plecat din Capitală, congresul a fost amânat.

Eri, cu prilejul conferinţei ministeriale, d-nii miniştri Inculeţ şi Costinescu au primit pe d. prof. senator Ioan Botez preşedintele Sfatului Negustoresc din localitate.

S'a hotărât ca congresul să aibă loc mâine Sâmbătă 2 Noembrie, sub preşedinţia d-lui senator Ioan Botez.

Plastica ieşană

„Caricatura - statue"

va fi prezentată ieşenilor de C. Ioanid

O extrem de interesantă expoziţie va avea loc peste câteva zile. E vorba de un nou gen de caricaturi, în trei dimensiuni. Caricatura în relief e rodul unei îndelungate şi sârguincioase munci a d-lui Costel Ioanid, un tânăr pe cât de talentat, pe atât de in-

COSTEL IOANID

genios. Expoziţia de debut îl va situa alături de marii creiatori din plastica ieşană.

Nutrim deci credinţa că iubitorii de frumos vor şti să aprecieze la justa valoare operile unui artist desăvârşit care debutează cu lucrări demne de un maestru.

GOG.

O cerere a meseriaşilor c.f.r.

Primim:

Aflând prin acest ziar că Stăpânii noştri de la Bucureşti vin la Iaşi, Le facem rugămintea cea mai respectoasă de a dispune achitarea unei mici diferenţe de chirie, ce ni se cuvine pe lunile Aprilie, Mai, Iunie şi Iulie.

Foile de plată stau gata întocmite şi aprobate. Insă, le lipseşte un număr de la Bucureşti.

Cerem ertare, de îndrăzneala noastră şi rugăm respectoşi pe stăpânii noştri de a pune numărul cu pricina.

De oare-ce la serviciile A. T. R. şi L chiar în parte au fost satisfăcuţi.

Cu respectul cel mai profund

VASILE NECULAU

Lăcătuş

In numele meseriaşilor c.f.r. din Inspecţia 9 L. Iaşi.

x *Impozitul pe automobile.*— Administraţia de constatare Iaşi, reaminteşte proprietarilor de automobile că astăzi de 1 Noembrie expiră termenul ce li s'a acordat să plătească fără amendă impozitul pe automobile pe trimestrul Octombrie 1935.

Ca atare, cei ce nu şi-au achitat încă impozitul sunt rugaţi să se prezinte imediat a-l plăti, contrar vor fi amendaţi cu de trei ori impozitul.

FERICITĂ LA CĂMINUL EI ...

Orice femee măritată ştie că toată fericirea ei depinde de constanţa şi afectuoasa admiraţie a soţului. Totuşi, sunt puţine femei care să facă toate eforturile posibile pentru a realiza acest vis.

• Un ten catifelat, frumos şi strălucitor, este farmecul irezistibil al femeii. Pentru a-o face mai frumoasă, mai fermecătoare, nenumărate loţiuni, creme şi pudre au fost fabricate.

• Cremele şi pudra THREE FLOWERS create de RICHARD HUDNUT se găsesc pe masa de toaletă a tuturor femeilor care au cucerit cercurile mondene din New York şi Paris prin frumuseţea lor.

Dece să mai riscaţi când experienţa a două continente vă recomandă preparatele Richard Hudnut?

Preparatele RICHARD HUDNUT

THREE FLOWERS

EVELINA WALDMAN
IANCU BOGHEN

anunţă căsătoria lor.

Ceremonia religioasă va avea loc Duminică 3 Noembrie a. c. orele 11 a. m. la sinagoga Kantarsky din str. I. C. Brătianu No. 84.

Informaţii

x Reducerea acordată comercianţilor de către Uzinele comunale, pe timpul lunei Iaşilor, a luat sfârşit la 29 Octombrie.

Cum însă „luna" s'a prelungit până la 15 Noembre, ar trebui ca şi Uzina să prelungească reducerea.

x Mercuri trebuia să aibă loc la Camera de Comerţ, constituirea noului comitet al Bursei. Din cauza lipsei d-lui Rusovici, constituirea a fost amânată.

x Domnii Studenţi ai facultăţii de farmacie din Iaşi sunt rugaţi a se aduna astăzi Vineri 1 Noembrie a. c. ora 3 p. m. în localul Facultăţii de Medicină: spre a li se comunica rezultatele obţinute la Bucureşti.

x *D-ra Mica Şerbu* anunţă pe această cale, închiderea expoziţiei d-sale din str. Lăpuşneanu, pentru Marţi 5 Noembrie şi roagă persoanele care au reţinut tablouri să binevoiască a le ridica până la această dată,

x DELA CERCUL „LUIEŢIA".—Astăzi la ora 6 p. m. precis are loc şedinţa Cercului de Studii franco-române „Luteţia" *în noul ei sediu* (fostul Hotel Traian, etajul I, dreapta).

La ordinea zilei fiind chestiuni importante, toţi membrii cercului sunt rugaţi cu insistenţă a lua parte.

x D-na Sura Kahane, văduvă de războiu, din Str. Lozonschi 4, a cerut Tribunalului să declare emancipată pe fiica ei în etate de 20 ani, spre a putea face comerţ.

In baza actelor produse, Tribunalul a admis emancipărea.

x Tribunalul Botoşani a condamnat la 7 luni închisoare pe preotul stilist Gavril a Petrei din Corancea-Sulita. El a făcut apel.

x *Schimbi locul, schimbi norocul!* Incercaţi-vă-l şi la singura Colectură Românească „Unirea" Const. Căpriţă Iaşi, Lăpuşneanu 18.

Inserţie*

O întâmpinare

în chestia conflictului de la Soc. „Caritas-Humanitas"

In chestia conflictului de la Soc. „Caritas-Humanitas" primim următoarea întâmpinare:

Am cetit cu deosebită satisfacţie, în numărul de eri al ziarului Dv. inserţiunea unui grup de membri ai Soc. „Caritas-Humanitas prin care recunoşteau acţiunea pozitivă a d lui Rozenblat la această instituţie.

Eşirea din pasivitate a acelor cari înţeleg menirea acestei societăţi şi necesitatea armoniei în sânul ei, se impunea, şi a venit la timpul oportun, în ajunul clarificărei situaţiei la Caritas-Humanitas.

Aceasta constitue o dovadă că Soc. „Caritas-Humanitas" are membri conştienţi cari ştiu să pue la adăpost, prin priceperea şi buna lor credinţă, pe acei cari muncesc cu râvnă pentru binele Societăţii.

D. Rozenblat şi colaboratorii d-sale au dreptul să fie mulţumiţi, deoarece au dragostea şi simpatia majorităţii

Z. ALMAN

*) Ziarul nu răspunde de cele cuprinse în această rubrică.

Becuri electrice marca Tungsram

— cu sosit la —

Mag. Cristal

Azi la Sidoli

Valsul M. Sale

cu Paul Horbiger, Willy Fritsch etc.

Al doilea film

Amorul, moartea şi diavolul

O dramă pe ocean în ţinuturile tropicelor.

Complectare: JURNAL SONOR FOX

EXPOZIŢIE

de perdele, Cuverturi, Ponlas, Filet şi Broderii, lucru de mână

găsiţi în permanenţă cu preţurile cele mai reduse la Mag.

„LA GHEM"

Str. Ştefan cel Mare 2 lângă mag. F-ţii Hirşenzon

PATEFON cu coardă dublă, tip voiaj, în bună stare, cu 30 plăci, se vinde în condiţii avantajoase. A se adresa la ziar.

PERDUT un portmoneu cu mai multe acte de valoare precum şi o chitanţă în sumă de lei 20.000 (Două zeci mii lei) eliberată de Cercul Militar Iaşi reprezentând garanţia ce am depus'o la licitaţia popotei garnizoanei Găsitorul este rugat a le aduce. Contrar le declar nule şi fără valoare în mâinile oricui s'ar afla.

GH. ŞTEFĂNESCU

proprietarul restaurantului Bragadiru Iaşi

La dureri de cap ALIN

ULTIMA ORĂ

Altă întâmplare minunată
la Maglavit

Din Maglavit se anunță o altă întâmplare ciudată.

Un preot și un pelerin anume Radu Ion, după ce vizitaseră locurile sfinte, s'au pomenit că nu mai pot înainta, fiind reținuți de o putere nevăzută.

E au trebuit să se reîntoarcă spre stâna ciobanului sfânt. Pe drum preotul și pelerinul au văzut pe scoarța unui copac un ochi viu care se mișca. Ochiul a rămas câtva timp pe coaja arborelui.

S'au adunat acolo sute de săteni.

Alt caz se anunță din comuna Cotofeni de lângă Maglavit.

Femeia Ana Preduț a avut o viziune în somn și susține că peste două săptămâni va vorbi și dânsa cu Dumnezeu.

S'a anulat și a doua licitație
pentru vînzarea acțiunilor „Țesătura"

Consiliul Băncii Naționale a hotărât în ședința de eri anularea licitației a II-a ce s'a ținut în ziua de 28 Octombrie a. c. pentru vânzarea acțiunilor soc. „Țesătura-Iași".

Se știe că la această licitație prețul cel mai mare a fost oferit de către d. prof. Petre Dragomirescu.

D-sa a oferit 876 lei de acțiune.

In consiliul de eri, d. guvernator Mitiță Constantinescu a arătat că aceste acțiuni valorează circa 1200 lei bucata și a cerut să se anuleze licitația, ceeace consiliul a aprobat.

Data la care se va ține noua licitație, se va fixa astăzi.

Eveniment artistic

Concertul de orgă
al profesorului Dressler

Marți 5 crt. ora 9 seara, are loc la Catedrala Bisericii catolice, mult așteptatul concert de orgă dat de profesorul organist *Franz Xaver Dressler*.

Consacrat în marile centre din Apus, obținând răsunătoare succese la București, Cluj și Cernăuți, profesorul Dressler, un virtuos al orgei, va câștiga desigur și pe ieșeni.

Programul concertului este o alcătuire fericită și care va fi pe gustul tuturor melomanilor.

Biletele pentru acest spectacol rar s'au pus în vânzare cu prețuri populare, la „Brașcu".

Informațiuni

x D. dr. I. Costinescu ministrul industriei și comerțului, va propune în ședința delegației economice să se permită importul liber de materii prime necesare industriei românești, fără a se mai ține seamă de contingentele stabilite până acum, însă numai dacă exportatorii străini livrează aceste mărfuri pe credit pe termen lung.

Această măsură este considerată ca absolut necesară, pentru a da industriei naționale posibilitatea să activeze normal.

x Astă seară la ora 6 are loc la prefectura de județ ședința delegației permanente a organizației liberale din Iași.

Va prezida d. ministru Victor Iamandi.

x La serbarea de la școala normală de fete „M. Sturdza", a fost așteptată și d-na N. Mihalache, soția d-lui Ioan Mihalache, președintele partidului național-țărănesc.

D-na Mihalache, care e absolventă a școlii, n'a putut însă veni la solemnitatea de eri.

x Cunoscutul avocat și publicist Dr. Maer Ebner din Cernăuți a ținut o conferință la loja „B-nei Brith" despre „Filosofia istoriei". Prietenii lui l'au sărbătorit prin un banchet dat în onoarea sa. Au luat cuvântul d-nii: dr. E. Pekelman, Carol Drimer, Jacques Pineles, dr. Ghelman, Grinberg-Moldovan, Ilie Mendelsohn și Comarovschi.

x CONVOCARE.—Membri Societății „*Caritas-Humanitas*" sunt rugați a nu lipsi de la ședința extraordinară ce va avea loc Duminică 3 Noembrie ora 2 jum. p. m.

La această ședință urmează a se clarifica definitiv situația din sânul Societății.

Sunt rugați să participe chiar acei membri cari n'au primit și nu vor primi până Duminică convocarea de participare.

x Termenul de subscriere la tranșa B. a împrumutului, s'a prelungit cu încă o lună.

x D-l Gh. Zambra șeful perceptor al circumscripției Tg.-Frumos, a reclamat justiției pe d. controlor fiscal Ilie Nedelcu, pentru insultă și lovire.

82 I. C. Brătianu cumpără AUR dinți, bijuterii etc plătind cel mai bine

x *Accident* — Copilul Ion Nichifor în etate de 13 ani din com. Andrieșeni, încălecând pe un cal nărăvaș, a fost aruncat și călcat de cal. Nefericitul copil a încetat din viață.

S'a autorizat înmormântarea.

x *Parastas.*— La cimitirul „Eternitatea" are loc mâine dimineața la orele 11, un parastas de 7 ani dela moartea *Smarandei Racoviță*, mama d-lui Osvald Racoviță primarul orașului.

Tot mâine, la „Eternitatea" are loc deshumarea oseminte lor Ecaterinei Baldovici.

x *Terminându-se seria No. 62 de bonuri pentru participarea la premiile gratuite ale ziarului „Opinia", cetitorii sunt rugați a le preschimba la administrația ziarului str Lăpușneanu 37, zilnic între 3-7 d a.*

x *Proces literar.* — Uniunea generală a funcționarilor particulari din Bălți organizează pentru ziua de Duminică 3 Noembrie un interesant proces literar cu tema „Schylock" de Shakespeare.

Vor lua cuvântul câțiva publiciști și avocați ieșeni.

x Astăzi începe încorporarea tinerilor cu termen redus.

x *Cercul femenin național-țărănesc* invită pe membrele sale la ședința de Sâmbătă 2 Noembrie, ora 6 p.m. în localul clubului central.

x Cunoscuta vedetă de cinema Any Ondra se află la Praga, grav bolnavă.

x După restaurarea monarhică în Grecia, ex-regina Elisabeta ar urma să primească averea ei rămasă acolo, constând din mobile și colecții de artă de mare valoare.

x **Deschiderea cursurilor universitaze.**—Azi dimineață la ora 11 a avut loc deschiderea cursurilor la Universitatea ieșană.

A vorbit d. rector Traian Bratu.

Conferința de deschidere a fost ținută de d. Ilie Minea.

La conferința ministerială

Discuții, doleanțe și hotărîri importante
Ce s'a cerut și ce s'a promis Iașului și Moldovei

Conferința ministerială de ieri s'a terminat cu bine.

Adica, la urmă, toată lumea a plecat mulțumită.

Și anume: d. Victor Iamandi pentrucă a repurtat un frumos succes personal; demnitarii celor 13 județe Moldovene, pentrucă au primit asigurări de fonduri și d. prim-ministru Gh. Tătărescu, care și-a verificat simpatiile din Moldova.

Verificarea cadrelor liberale

Și era bine venită, credem pentru șeful guvernului demonstrația de ieri.

Facem această afirmație amintind de circulările trimise săptămâna trecută de d. Tătărescu organizațiilor liberale.

Zarele au relatat că aceste circulări ar fi un fel de *plebiscit asupra rămânerii sau plecării de la putere.*

O versiune complect eronată.

Un intim al dlui Tătărăscu a declarat ieri într'un cerc, că circulara a avut rolul de *a verifica starea de încredere de care primul ministru se bucură în organizațiile din țară.*

Încrederea Suveranului

Vom mai pune aceste fapte în legătură cu ceva foarte interesant.

Am surprins o discuție a unui grup de parlamentari.

Se comentau ultimele audiențe, pe care d-nii Tătărescu și Inculeț le-au avut la M. S. Regele, la Sinaia, cu un ceas înainte de solemnitatea investirii I. P. S. S. Mitropolitului Visarion Puiu.

Suveranul și-ar fi manifestat din nou încrederea în guvern, făgăduind tot ajutorul Său pentru continuarea guvernării. Ceva mai mult; M. S. Regele a cerut să se continue opera de guvernare, independent de dificultățile interne de partid.

N'a fost criză politică

Se pare că fruntașul liberal ieșan avea dreptate, când spunea acum câteva zile, că svonul de criză de guvern n'are bază de adevăr. A fost o criză, doar în sânul conducerii partidului liberal.

Doleanțele Moldovei

Ieri la Conferința ministerială, s'au ascultat doleanțele celor 13 județe din Moldova. Făcând bilanțul celor discutate, întâlnim o asemănare de formulări aproape la toate județele.

Peste tot trebuiesc: drumuri, școli, spitale, biserici. Peste tot există o problemă viticolă; peste tot plângeri de solicitudine la ministere.

Fireşte, au fost și chestiuni *speciale* pentru anumite regiuni.

Căminurile de ucenici

O discuție animată a stârnit chestiunea căminurilor de ucenici. Sub național-țărăniști s'au construit multe căminuri. Dar nu funcționează. Ba mai mult: unele nici n'au fost puse în funcțiune.

De ce?... Fiindcă au fost construite în centre care n'au nici o activitate industrială.

Zeci de milioane, svârlite pe gârlă. Iar azi, nu se știe ce destinație să se dea construcțiilor.

Primul-ministru a dat soluțiunea: să se utilizeze localurile pentru instituții adtive. Începutul se va face la Tg. Jiu, unde se va instala în căminul de ucenici, Palatul adtiv.

Se dizolvă consiliul casei de pensiuni

S'au plâns toți demnitarii de Casa de Pensii. Se fac șicane adtiilor, sabotându-se activitatea guvernului.

Cauza ar fi că consiliul este țărănist.

S'a promis că în două săptămâni consiliul casei pensiilor va fi dizolvat.

Se desființează deasemeni și garda financiară.

O uniune a județelor

Prefectul de Bacău, în asentimentul tuturor prefecților moldoveni, a cerut să se autorize înființarea unei Uniuni a județelor.

Județele s'ar putea astfel ajuta între ele, creind capitale speciale de ajutoare în bugetele lor.

Diverse deziderate

Un parlamentar din Botoșani a cerut să se introducă monopolul vânzării cărților didactice de curs primar. Copiii de țărani nu vin la școli din pricina scumpetii cărților și rechizitelor.

Un alt parlamentar a cerut o campanie de împădurire a regiunilor despădurate.

D. prof. I. Botez a cerut transformarea Vămii Iași în Vamă-Antrepozit.

Eri d. Tătărescu a văzut că liberalii moldoveni merg trup și suflet cu d-sa.

D. Gh. Tătărescu a ascultat cu răbdare, totul. A recunoscut multe și a promis.

Dea Domnul!..

Pentru Universitate

Iașul a venit la rând, ultimul. Două ore a ținut atenția miniștrilor. Au vorbit toți demnitarii. S'a primit și o delegație a „Prietenilor Universității". D. rector Bratu a obținut 4 milioane lei pentru a termina lucrările la Universitate.

S'au promis multe pentru Iași.

Vizite

Miniștrii au făcut și vizite.

D. Dr. Anghelescu a vizitat toate școlile din Iași, făcând mici cadouri.

D-sa l'a vizitat la Spitalul Sf. Spiridon pe profesorul Costăchescu care este suferind.

D-nii dr. Costinescu și Nistor au fost la Erbiceni și au dat ajutoare.

D. Lapedatu deasemeni a vizitat așezămintele pendinte de ministerul cultelor.

Simfonicul „Gh. Enescu" a obținut o subvenție, iar Teatrul Național un ajutor pentru reparații.

„Vom guverna înainte"

Cu primul tren, după un copios ceai servit de „Școala de Me a" și oferit de d-na și d-l ministru Victor Iamandi, guvernul s'a reîntors la București.

Pe peron d. Tătărăscu a îmbrățișat pe d-nii Inculeț și Iamandi, mulțumindu-i acestuia din urmă pentru succesul zilei.

Vom trage și o concluzie. Vizita pe teren a miniștrilor ar putea da roade.

Dar cuvântul dat trebuie să fie ținut. Și aceasta este în unctie de rămînerea guvernului la putere.

D. Tătărăscu a zis categoric: „*Vom guverna înainte*".

Așteptăm împlinirea promisiunilor. H. BURILEANU

Contrabandă de valută
descoperită la Constanța

Constanța 1.— Judecătorul de instrucție a făcut ieri o descindere la „Biroul industriei de petrol" a d-lui avocat Rozeanu.

S'a făcut percheziție amănunțită și s'a ridicat o însemnată corespondență.

Parchetul a fost informat că la acest birou se face contrabandă de valută și că Banca Națională a fost păgubită cu suma de peste 5 milioane lei.

Un cetățean flămînd
vroia să vorbească cu primul-ministru

Ieri, la prefectura de județ s'a petrecut următorul fapt:

Pe când în sala de recepție d. prim-ministru Gh. Tătărăscu făcea expozeul politic, jos, la scara principală un cetățean provoca scandal.

—„Mie mi-e foame, vreu să vorbesc îndată cu d. prim-ministru",—spunea el.

Desigur că cetățeanul n'a fost condus la premier, ci... la poliție.

La comisie s'a stabilit că omul care voia să vorbească cu d. Tătărăscu, se numește Nastase Chiriac și domiciliază în str. Melodiei, 6. Rep.

Vizita ministrului sănătății
la inspectoratul sanitar din Iași

Eri după amează, Dl. I. Nistor, Ministrul Muncei și Sănătății însoțit de dl. dr. Bulău, inspector general sanitar al Moldovei, a vizitat dispensariile și Spitalul Casei Asigurărilor Sociale.

La ora 7 a vizitat Inspectoratul Sanitar, unde dl. dr. Bulău a prezentat pe toți medicii municipiului, în frunte cu Dl. Dr. Cădere.

După ce ministrul Sănătății a primit doleanțele Serviciului Sanitar Municipal, dl. dr. Bulău i-a făcut o amplă dare de seamă asupra situației Sanitare din toate județele Moldovei, propunând o serie de măsuri urgente pentru combaterea epidemiilor, boalelor sociale, a mortalității infantile rurale, etc.

D. Ministru al sănătății a dat o deosebită atenție raportului Inspectorului sanitar, și a promis că va căuta să satisfacă cât de urgent dezideratele sanitare ale Moldovei și ale Iașului.

Delapidator arestat

Buc. 1.— A fost arestat agentul de urmărire Petre Popescu, care a cheltuit în interese personale 80.000 lei din banii încasați de la contribuabili.

x Astăseară, la Teatrul Național are loc concertul simfonicului de gardă M. V. din București, condus de maestrul E. Mazzini, în colaborare cu simfonicul ieșan.

Va da concursul și d-na Pyu Igy celebra cântăreață, care a obținut frumoase succese în străinătate.

Ultimele bilete la „Brașca".

x Din inițiativa „Ligii amicilor Franței", studiul limbii franceze va fi introdus gratuit în școlile noastre primare.

Știri polițienești

Răufăcători s'au introdus în locuința d-nei Elisabeta Gherasim din str. Nicolina 8, și au furat diverse lucruri casnice.

— Este cercetat la comisie Lazăr Teaciuc din Todireni (jud. Suceava), găsit pe stradă cu lucruri de proveniență suspectă.

— Locuitorul Nicolae Kiselef din str. Carol 35, fiind cu chef, s'a culcat în fața Fundației Ferdinand și s'a trezit.. la comisia I-a.

— Leib Hainig și soția sa, Paraschiva Hainig din str. Baciu nr. 7, împreună cu Anton Iftime din str. Hotin 36, s'au îmbătat și au provocat scandal pe Bd. Ferdinand.

REP.

Războiul colonial

Anglia nu vrea să cedeze
Ea propune Italiei o soluție insuficientă

Geneva 1. — D. Aloisi sosește astăzi la Geneva pentru a relua convorbirile diplomatice.

Tratativele continuă între Franța și Anglia, în speranța aplanării conflictului.

Însă Anglia se menține foarte rezervată. Ea se arată dispusă la următoarea propunere:

A se ceda Italiei orașul Adua și o rectificare de graniță în regiunile Danakil și Ogaden. Aceasta-i maximum de concesie ce-l poate admite Anglia; însă absolut insuficient pentru Italia.

Situația pe front

In regiunea Tigre, avangardele italiene stau în fața orașului Makale. Se iau măsuri de apărare spre Danakil, spre a preveni un atac de flanc al abisinienilor.

Puternice trupe abisiniene sânt concentrate la Sud de Makale.

Pe frontul de sud, continuă încăerări de patrule.

*

E vorba ca la 5 Noembre, Negusul să plece pe front.

Delegația permanentă nat.-țărănistă
convocată pe Luni 4 Noembrie

București 1.—D. Mihalache a avut ieri lungi consfătuiri cu fruntașii partidului. Până acum s'au cerut 1500 vagoane desch și 500 vagoane-clasă, pentru transportul participanților la demonstrația din 14 Noembre.

*

Astăzi dimineață se întrunește Biroul partidului Delegația permanentă a fost convocată pe Luni 4 Noembre, ora 6 p. m.

D. dr. N. Lupu a plecat aseară la Sinaia.

Au dispărut
trei fete

Din Galați au dispărut tinerele Stela Costandache de 19 ani, Niculina Dică și Constanța Șerban de 16 ani. Până în prezent n'au putut fi regăsite.

Se crede că fetele au căzut victima unor corupători de minore.

Cercetările continuă.

x O delegație a societății studenților creștini s'a prezentat ieri membrilor guvernului solicitându-le să se redeschidă căminul dela Râpa Galbenă.

S'a promis că cererea va fi satisfăcută.

x *Dl. profesor Gh. Obreja-Iași* cu titlu definitiv în inv. militar, a fost transferat prin decizia Ministerului Apărării Naționale No. 2627 din 30 Octomb., dela Liceul Militar „R. F. I" din Chișinău, la catedra de lb. Română de la liceul militar, g-ral Macarovici din localitate.

D-sa s'a prezentat la catedră pe ziua de 1 Noembrie a. c.

Coafezele BLANKA și ZOIȚA
Manicurista BERTHA
care au lucrat la M-me Graur
lucrează la Coaforul VOGT

Lână „Merinos" Engleză
pentru împletit pulovere bărbătești și de damă, culori moderne găsiți la magazinul
„ANGORA"
STR. CUZA VODĂ 7 (vis a vis de fostul local al Chesturei)

Adânc întristați: Sofia soție, Tini și Lily copii, David și soția frate, Rașela și Suzana cumnată și nepoată, precum și întreaga familie anunță cu durere încetarea din viață a scumpului lor

ISAC ROSENBERG

decedat în vrâstă de 58 ani, după o scurtă și grea suferință.

Înmormântarea are loc Duminică 3 Noembrie 1935 ora 2 d. a. Cortegiul funebru va porni de la locuința defunctului str. Palat No. 61 spre Cimitirul Israelit.

Soc. Caritas-Humanitas

Duminică 27 Oct. a. c. neîntrunindu-se numărul legal de membri pentru Adunarea Generală Extra-Ordinară, se aduce la cunoștința fraților Soc. că această adunare va avea loc în modi revocabil și cu orice număr de membrii, conform statutului, în ziua de Duminică 3 Noembrie a. c. ora 3 precis, în localul societății.

Rugăm frații a nu lipsi.

Președinte, M. Rosenblat

Secretar G-ral Joseph Weiss

FAMILIE înstărită din provincie caută de suflet un băiețel vârstă 6—12 luni. Ofertele cu adresă precisă la ziar sub „Băiețel".

Reîntorcându-mă din București anunț onorata clientelă că am adus ultimele noutăți de mulaje p. rochii și mantouri dela casele cele mai mari și rog a fi vizitată.

Sofica Șloimovici

Str. C. Brătianu 61

Informații

x *Dr. Dr. Rosenblatt* s'a mutat în str. Lăpușneanu 18 (vis-a-vis de Cofetăria Georges) consultând pentru boli de inimă și plămâni.

x Transpirația, cea mai neplăcută consecință a celdurilor o evitați, întrebuințând DERMAL pudra contra transpirației, Preparat de Farmacia Werner—Iași. 10

Dr. C. Parhon Ștefănescu
Medic Primar al Spit. Socola
Boale nervoase și ale glandelor cu secrețiuni interne
Consult. 2—4 p. m.
Strada I. C. Duca No. 16
(fostă Muzeelor)

Dr. GANCEVICI
consultă
BOLI DE PIEPT
str. Lăpușneanu No. 1
ora 1—3 p. m.

Febra? ASPIRIN

ANUL XXXI No. 8571

ABONAMENTE

Lei 350 . . . . . pe un an
» 180 . . . . . » 6 luni
» 90 . . . . . » 3 »
» 1000 . . . . . Instituții publice

ATELIERELE TIPOGRAFICE
IAȘI. — STR. LĂPUȘNEANU 37

Telefoane { Redacția 391 / Administrația 394 / Serviciul de noapte 367

1 LEU

OPINIA

Ziar popular cotidian

DUMINICA 3 NOEMBRIE 1935

BON No. 25 — SERIA 63-a
Premii gratuite
OPINIA

Carnetul Săptămînii

Conferința ministerială

Săptămâna care trece a fost însemnată, pentru noi, prin conferința administrativă ministerială ce a adus în ziduri noastre, Joi 31 Octombrie, pe principalii factori ai guvernului actual: Cum însă în momentul apariției cronicei de față nu se cunosc decât aspecte parțiale și fragmentare ale acestei vizite, comentariile noastre nu poartă asupra rezultatelor ei, ci asupra situației și atmosferei din ajun.

Desigur era de așteptat ca forurile moldovenești și ieșene să nu lese să treacă acest prilej fără a formula odată mai mult doleanțele cele mai firești care așteaptă, de foarte mult timp, o rezolvire grabnică. Decât, aceste doleanțe sunt multiple și adesea divergente; ele s'au acumulat în cursul anilor, și Societatea „Amicilor Universității" bunăoară, conștientă ea—însăși de faptul că se găsește în fața unei aglomerări paralizante de chestiuni, a înțeles să purceadă la o selecție riguroasă pentru a nu reține și expune decât puncte absolut esențiale în număr de 6 sau 7, astfel că prea multe interese s'au putut considera jignite și lipsite de orice sprijin din partea Societății.

Trebue să insistăm asupra acestui lucru, fiindcă nu suntem siguri că a fost înțeles pe deplin.

In decursul unei activități de câteva ceasuri, atenția echipei ministeriale nu putea să se fixeze decât pe un număr minimal de chestii sau în caz contrar, risca să se irosască fără nici un folos pentru nimeni. Pe lângă aceasta, propunerile, se înțelege, trebuiau să întrunească acordul general.

*

Bélier relatează o poveste, veche poate de când omenirea, și care în versiunea creștină glăsuește cam astfel:

Domnul nostru Isus Cristos reintors pentru câteva timp între oameni, a avut de făcut un drum obositor, și seara a poposit la bordeiul a doi bătrâni care l'au ospătat din puținul ce aveau. Mântuitorul satisfăcut de a fi găsit două suflete alese, s'a arătat în cele din urmă moșneagului și babei, și l-a autorizat să exprime trei dorinți. Bătrânii s'au închinat, smeriți, iar după plecarea Domnului, baba a spus oftând:

— „Tare aș mânca niște cârnați!".

Nici n'a apucat să spue, și un blid de cârnați rumeni s'a așezat pe masă. Însă moșneagul, care avea alte vederi și le purta numai în gând, din cale afară s'a înfuriat și a strigat:

— De ți-ar atârna de nas!"

Și cârnații, la moment, s'au lipit de nasul babei. Iar cum biata babă nu era să rămâe tot restul vieții cu spurcații de cârnați legându-se de vârful nasului, moșneagul a trebuit să se roage pentru a-i dezatârna. Și cu aceasta, cele trei dorințe au fost împlinite.

Pilda asta bănuim că luminează cele ce s'au întâmplat cu prilejul conferinței ministeriale. Atât doară că, cu miniștrii noștrii nu suntem în capul împlinirilor, ci în acel — mai comod — al promisiilor. In fața guvernului a apărut Dl. X, care a cerut un fond pentru o instituție; și guvernul a promis că îl va da. Apoi s'a înfățișat Dl. Y care a cerut ca nu cumva să se dea ceva pentru instituția lui X.; și guvernul a promis, tot așa de solemn, că nu va da. Iar Dl. Z, în cele din urmă, a arătat că numai cazul instituției d-sale merită interes. Și trenul spre București s'a pus în mișcare...

NECULAI DALU

Războiul colonial

Supunerea abisinienilor

în regiunile ocupate de italieni

In regiunile ocupate de italieni în nordul Abisiniei, populația indigenă face act de supunere. Abisinienii vin în grupuri, în frunte cu un steag alb (cum se vede în clișeu) și se predau autorităților italiene.

Din toată lumea

Axum și Harrar

Din Addis-Abeba se anunță că Negusul a făcut următoarea declarație interesantă: „Nu cedăm nici o palmă de pământ. Dar mai ales nu cedăm Harrar și Axum, chiar dacă ar trebui să murim cu toții".

Se știe că Harrar și Axum sânt orașele cele mai scumpe abisinienilor întrucât de ambele localități se leagă multe amintiri istorice. Din declarația împăratului Selassie,

Impăratul Abisiniei

se deduce că abisinienii vor încerca să recucerească orașul Axum, care actualmente se află în mâna italienilor.

Dealtfel în prezent continuă concentrarea armatei abisiniene. Peste câteva zile, când concentrările vor fi terminate, Negusul va prelua comanda Supremă a armatei și va începe marea ofensivă abisiniană.

Tratativele de pace merg foarte greu, deoarece nici Abisinia nici Anglia nu admit concesiunile cerute de Italia.

Timpul în Noembre

Meteorologul austriac Adolf Brieskorn prevede următoarele pentru luna Noembre:

La început câteva zile frumoase, cu climă uscată. Nopți reci și dimineți cu brumă.

Spre mijlocul lunii, va ninge mai ales în Nord-estul Europei.

A treia săptămână va aduce amestec de ploi și zăpadă, cu vânturi locale. In ultima săptămână se va accentua frigul.

După cum se vede, Noembre ne va introduce în noua iarnă.

Ministrul și chirurgu

Am relatat că la conferința ministerială s'a prezintat și o delegație a asociației „Amicii Universității", în frunte cu d. prof. dr. Tănăsescu, apreciatul chirurg. Acesta a expus d-lui prim-ministru Tătărescu diverse doleanțe ieșene.

Premierul, găsind probabil că cererile sânt prea numeroase, sau știind că d. Tănăsescu e naționaltărănist, i-a răspuns:

— Domnule profesor, a fi ministru și a fi chirurg nu-i tot una. Chirurgul are diverși pacienți. Pacientul ministrului este țara. Dacă unui chirurg îi moare bolnavul, nu-i mare lucru. Dar să moară țara, asta nu se poate.

Clubul flirtului

La New-York s'a înființat un club nostim, denumit „clubul flirtului". Gruparea este alcătuită în special din tineri, băeți și fete.

Membrii clubului poartă o mică insignă, pe care e desemnat un fluturaș. E semnul că persoana în cauză este dispusă să accepte un flirt.

Toți adepții clubului sânt numiți „flirt-iști" și în orele libere se distrează destul de bine.

Să înceteze jaful!

Ori de câte ori ni se oferă prilejul de a releva specula la care se dedau unii negustori din localitate — și ocazii de asemenea natură nu lipsesc, slavă Domnului, — se găsesc îndată cetățeni „revoltați" care să-și dea cu părerea că,.. nu procedăm bine.

Ni se obiectează pe un ton ridicat; „Ce aveți cu sarmanul precupeț din hală, cu zarzavagiul veșnic hârțuit de creditori și de fisc, cu brutarul, mereu îngiodat în datorii? Sunt alții care jupoae populația; sunt alții care decretează prețurile după bunul lor plac și care își făuresc averi, jecmănind pe negustorașul mic ca și pe consumator".

Dar noi am arătat de nenumărate ori că pe consumator nu-l interesează deloc cine manevrează în întunerec, cine suge vlaga din trupurile istovite ale lucrătorilor și meseriașilor, ale slujbașilor și pensionarilor,

Când consumatorului i se cer azi șapte lei pentru un kilogram de ceapă, plătit abia eri cu patru lei și abia în urmă cu două săptămâni cu doi lei — acesta l-ar mânca de viu pe negustorul cu care are de face.

Că situația poate fi în realitate așa cum o zugrăvesc avocații intermediarilor de mâna doua, — asta e altă treabă,

N'au decât respectivii să iee măsurile dictate de împrejurări; să intervie la cei în drept prin asociațiile lor negustorești, n'au decât să cumpere direct dela producător. Numai să nu-și bată joc de consumator și să nu jupoaie șapte piei de pe dânsul

Cei mulți, cei care câștigă puțin sau deloc, nu vor să fie speculați; nu vor să se lase jefuiți. Și când jaful se exercită totuși, le crapă și lor răbdarea și aruncă vina până și nenorocitul oltean care cere zece lei pe un kilogram de sfrugur, când podgoreanul ar fi fericit să le vândă cu doi lei.

Să înceteze specula! Să se pue capăt jafului!

I. L. BASARABEANU

Pîinea de toate zilele

După cum se știe, timp de câteva zile brutarii din București au refuzat să fabrice pâne neagră. Primăria Capitalei a luat însă măsuri drastice și în prezent se găsește pâne neagră în cantitate suficientă. Clișeul nostru prezintă câțiva copii, cu primele pâni, obținute ca un trofeu, după zilele de lipsă.

Dar brutarii din București au găsit acum ...o compensație. Ei fabrică pâne de 650 grame în loc de un kilogram. Exact ca și brutarii din Iași!

Realizări moldovenești

Intemeerea și rolul școalei de fete „M. Sturdza"

Corpul învățătoresc și luminarea maselor — Colaborarea dintre școală și biserică

de *preot Gh. Niculea*
profesor

Răscolind trecutul de acum 100 ani, jubileul școalei normale de fete „M. Sturdza" din Iași are o deosebită însemnătate pentru cultura noastră românească.

Până la 1834 nu exista în Iașul nostru nici o școală publică pentru fete, singura școală particulară înființată la 1831 de Vornicul Th. Burada era un pension particular și numai pentru fiicele de boieri Așa dar, acum 100 ani în urmă, femeia română ducea încă o viață de întuneric al minții, trăind pe un plan intelectual relativ mai scăzut de cât al bărbatului.

Abia prin Regulamentul Organic se prevedea pentru întâia oară înființarea unei școale publice de fete în Iași. Epitropia învățăturilor publice de atunci adresându-se Domnitorului M. Sturdza prin o anaforă, îl roagă să aprobe înființarea școalei, așa că, cu hotărârea domnitorului ia ființă în anul 1834 prima Școală de fete în Iași.

Nu intenționez să fac istoricul acestei școale; îmi veți îngădui totuși să relev un fapt. Înființarea acestor școale se datorește firește hotărârei domnitorului cărturar *M. Sturza*; dar acei cari au pus pe lângă domnitor stăruință din tot sufletul lor să se înființeze în Iași o școală de fete, au fost: *marele Mitropolit Veniamin Costache* și colaboratorul său în trebile școalei *Gh. Asache*. Ei sunt acei cari cunoscând necesitățile unei astfel de școale pentru fiicele din popor; intervin către domnul țării, alcătuind anaforaua pentru înființarea ei.

Am amintit acest fapt ca să sublinez și cu această ocazie contribuția ce a dat-o în totdeauna Biserica, cu vrednici ei păstori, școalei românești, îngrijindu-se de luminarea fiilor și fiicelor acestui neam.

Cu toții știm că în începuturile noastre, *Mânăstirea* a fost singura școală românească, iar la orașe și prin sate, tinda sau pridvorul bisericii ori prispa sau casa preotului erau locul școalei. Chiar școala noastră normală de fete, ca și cea de băeți „V. Lupu" în începutul lor, au fost adăpostite în încăperile caselor din curtea bisericilor Trei Erarhi și Bărboi.

Numai așa se explică legătura puternică și inseparabilă ce există între școală și Biserică și colaborarea frățească între Preot și Învățător, lucru

Continuarea în pagina II-a

Zîmbetul zilei

redactat de I. BERG

Vizita miniștrilor

Hotărâri senzaționale

In sfârșit conferința ministerială s'a ținut Joi în localitate. Cum această conferință s'a anunțat pentru 20 August și apoi s'a fixat pentru 15 Septembre, ea a avut loc în mod firesc la 31 Octombre. Guvernul n'a vrut să tragă peste...31!

Iașul a formulat diverse cereri, arătând că este un oraș vechi dar vitreg. Spre a-și dovedi vechimea, Iașul a amintit că aici s'a format partidul averescan. Spre a ilustra vitregia, s'a precizat că d. Carol Drimer tot mai scrie și mai ține discursuri. Dealtfel d. Drimer, când a auzit de conferința ministerială, a protestat violent, susținând că numai d-sa poate ține... conferințe!

Miniștrii s'au ocupat de problemele locale și regionale. D. Inculeț în a cărui sarcină cade ordinea, a făcut...ordinea de zi. S'au examinat toate chestiunile și s'au luat următoarele hotăriri:

1) Ministrul sănătății vrea să asigure sănătatea publică. In consecință nu se va ocupa deloc de medici și spitale.

2) Ministrul de comerț, vrând să impace pe cei nemulțumiți de regimul de export și pe cei nemulțumiți de regimul de import, a hotărît că negustorii n'au voie de acum înainte nici să importe, nici să exporte, ci să... suporte!

3) Ministrul de finanțe, având în vedere că toți contribuabilii cer reduceri, a decis ca fiecare contribuabil să fie redus...la tăcere!

4) Ministrul muncii, luând act de plângerea funcționarilor că muncesc prea mult, a hotărît să-i angajeze la minister, spre a se repauza.

5) Ministrul agriculturii, constatând că recolta e redusă fiindcă producătorii nu se prea abat pe câmpiile lor, a decis ca toți agricultorii să... bată câmpii!

6) Ministrul instrucțiunii, în dorința ca toată lumea să învețe ceva, a hotărât să scadă lefurile profesorilor și învățătorilor, ca să-i... învețe minte!

7) Primul ministru și ministrul de interne sânt însărcinați cu aducerea la îndeplinire a acestor importante hotărâri.

*

P. S. — Mai e de remarcat, că ministrul comunicațiilor n'a venit la Iași, întrucât, ca specialist, și-a dat seama de pericolul unui voiaj cu trenul. De altfel a anunțat că vizita d-sale ar fi inutilă, deoarece ca ministru al comunicațiilor, nu poate comunica nimic.

Discuții

— Ce s'a discutat la conferința ministerială?

— S'a discutat că trebuie să se mai discute chestiunile în discuție.

Minunile

Scrisoare către Petrache Lupu

Sfinte Petre, în zădar
Pân'acum m'am străduit,
Să-mi fac rostul necesar,
Ca să plec la Maglavit,
In zădar am vrut și eu
Astă mistică surpriză,
In zadar, căci simt mereu
Criza, Petre, Sfânta Criză!
De aceia m'am decis
Să încep, așa, pe șleau
Și să-ți spun acum în scris
Tot ce simt și tot ce vreau.

Sfinte, ca toți sfinții buni,
Tu, cu legături divine,
Tu, acel ce faci minuni,
Fă ceva și pentru mine.
Nu cer mult, căci sânt cam sceptic
Și nu vreau să par absurd;
Nu-s schilod nici epileptic,
Nu sânt orb, nici mut, nici surd;
Nu-s ghebos și nu-s olog,
N'am nici cancer, nici dalac;
De aceia nu te rog
Propriu zis să-mi dai un leac
Totuș boala mea-i funestă,
E o boală grea și lungă
Ce cumplit se manifestă
Printr'un veșnic gol în... pungă,
Dacă lecuești, Prea Sfinte,
Eu îți cer supus matale,
De acuma înainte
Să mă vindeci cu... parale,
In prezent când fiecare
Nu rămâne cu nimic,
Dă-ne un câștig mai mare
Și impozitul mai mic.
Ca să-ți recunosc tăria
Ce se'nalță ca un pisc,
Fă să-mi pot plăti chiria
Și restanțele la fisc.
Dă-ne oameni fără ură
Și mai dă-ne un remediu
Să scăpăm și de cenzură
Și de starea de asediu.
Dacă poți tu, Sfinte — dacă! —
Un miracol ne'ntrecut,
Fă ca soacră-mea să tacă
Un minut, doar un minut.
Și mai fă minunea asta:
Noaptea când mă'ntorc târziu,
Să nu'ntrebe-atunci nevasta
Ce-am făcut, de unde viu...

Dacă poți tu toate-aceste,
Sfinte, ca toți sfinții buni,
Recunosc că nu-i poveste
Și că săvârșești minuni!..

Chestia cu sticla

Un client cere unui cârciumar un kil de vin. Clientul a adus o sticlă, care avea la gât un semn, ce indica un litru. Cârciumarul toarnă vinul mai jos de acel semn.

— Bine, îi spune clientul, de ce-mi dai mai puțin! Vinul n'a ajuns până la semnul de pe sticlă.

—Așa? Scuză-mă; am greșit, fiindcă nu văd bine.

— Atunci, cum se face că nu greșești să dai mai mult și să torni peste semnul sticlei?

— Dar ce, crezi că-s chior?..

LUMEA ELEGANTĂ SE IMBRACĂ NUMAI LA
Croitoria „GENTLEMAN"
STR. CUZA VODĂ 85 (In curtea Palatului Braunstein)

La magazinul de muzică
PHONIX Str. Lăpușneanu 44
Au sosit ultimele șlagăre cântate de cei mai renumiți diseuri și anume: Cristian Vasile Barbu Cartagiu Jean Moscopol Titu Botez și Sylvian Florin
Renumitele plăci: La fereastra unde doarme o pisică
Yu—tango Țigăncușa mea
Inimile noastre se'ntâlnesc Nu pling pentru nimeni
Deasemenea ultimele plăci cântate de Jan Kiepura, Martha Eggerth etc. din filmele cele mai noi.

AZI la ROXY 2 filme mari premiere în Iași
Un vis frumos
cu MAGDA SCHNEIDER
Al doilea film **ZOU ZOU** Cea mai mare revistă văzută până azi
Pathe Nathan și Sily Symphonie completează progr

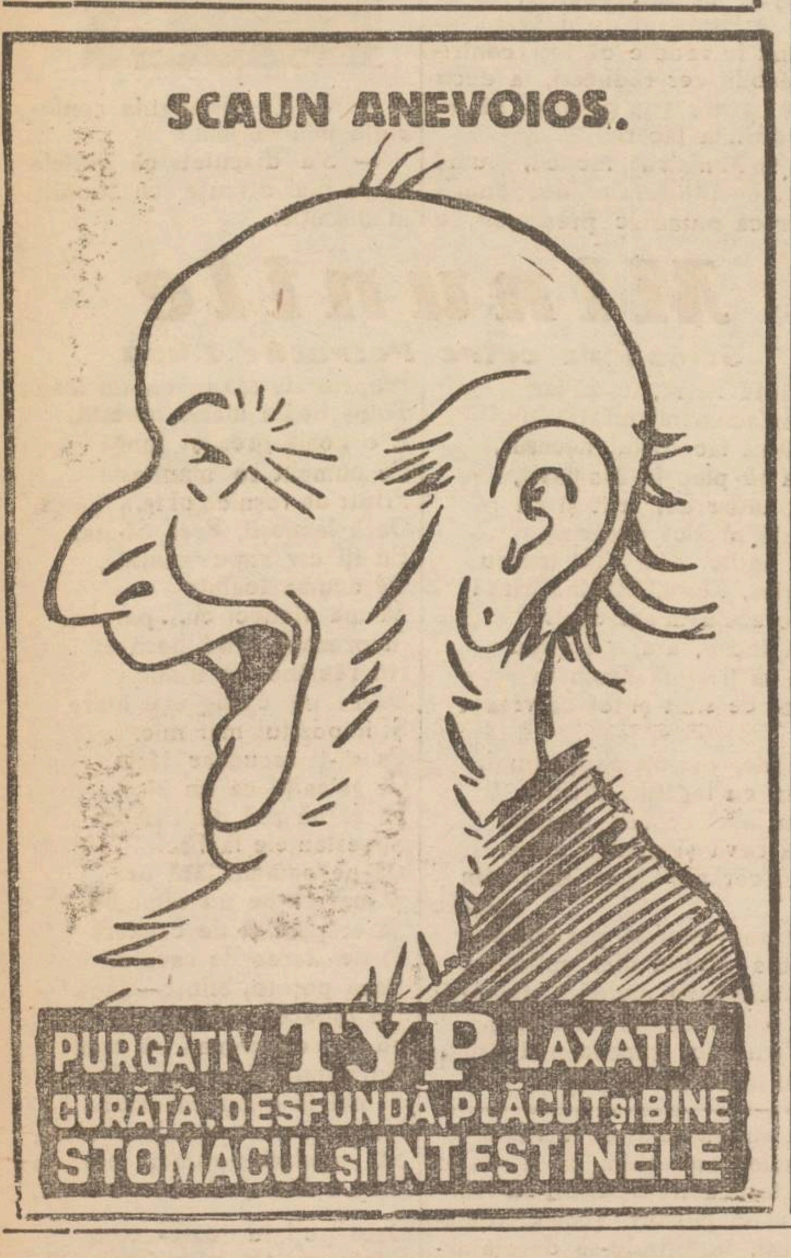

In fiecare Joi dimineata
pleacă un tren special direct
LA MAGLAVIT
fără transbordare, cu preț redus, călătoriile fiind organizate de Compania
WAGONS-LITS | COOK *DIN IAȘI*
cu concursul ziarelor „Opinia" și „Lumea"
Inapoierea Luni seara
Prețul: clasa 3-a 660 lei / clasa 2-a 940 lei — dus și întors
Inscrierile la Wagons-Lits | Cook Iași Piața Unirei

Incotro alunecă bila ruletei?

Generații de jucători urmăresc în toate cluburile din lume rostogolirea acestei bile, care înseamnă soarta. Există vreo lege care stăpânește hazardul? Și la loterie caută mulți o asemenea lege, dar tot atât de zadarnic ca la ruletă. O singură lege există care a fost verificată și cu ocazia Loteriei de Stat și anume: *o mână norocoasă.* Sunt colecturi care par a avea o mână deosebit de norocoasă și la care se vede imediat că este favorizată de Noroc. Ca exemplu e suficient să notăm cât de mare este proporția câștigurilor eșite la Wagons-Lits // Cook. Prin aceasta enigma Loteriei nu e te deslegată, însă fiecare capătă o importantă indicație.

COMUNICAT

Noi, Președintele Biroului Electoral central pentru alegerile Epitropiei și comisiunii cenzorilor din data de 1 Decembrie 1935, pentru Comunitatea Evreilor din Iași.

In conformitate cu art. 62 din statutul Comunității și art. 16 din regulamentul alegerilor, aducem la cunoștință populațiunei evreești din orașul Iași și comunele Copou, Bucium și Miroslava că, declarațiunile de candidaturi pentru aceste alegeri se primesc în fiecare zi de lucru la sediul Comunității Evreilor din Iași str. Sf. Sava 7, între orele 8—11 și 18—20 până cel mai târziu la 5 Noembrie 1935 ora 20 seara.

Se atrage atențiunea că ori ce asemenea declarațiuni de candidaturi trebuie sub sancțiunile de nulitate conform art. 17 din Regulamentul Alegerilor să aibă o acceptare în scris a candidaților și să fie propusă de 50 membrii ai Comunității cu drept de vot și în curent cu plata cotizației.

Președintele Biroului Electoral Central

Citiți zilnic Opinia

x *D-ra Fifi Cristian, Dl. Dr. L. A. Gălățeanu, invită rudele și prietenii la cununia lor religioasă care va avea loc Duminică 3 Noembrie 1935, ora 11 jum. la Templul Neuschatz.*

EVELINA WALDMAN
IANCU BOGHEN
anunță căsătoria lor.

Ceremoria religioasă va avea loc Duminică 3 Noembrie a. c. orele 11 a. m. la sinagoga Kantarsky din str. I. C. Brătianu No. 84.

Soc. Caritas-Humanitas

Duminică 27 Oct. a. c. neîntrunindu-se numărul legal de membri pentru Adunarea Generală Extra-Ordinară se aduce la cunoștința membrilor Soc. că această adunare va avea loc în modi revocabil și cu orice număr de membrii, conform statutului, în ziua de Duminică 3 Noembrie a. c. ora 3 precis, în localul societății.

Rugăm frații a nu lipsi.

Președinte, M. Rosenblat
Secretar G-ral, Joseph Weiss

Astă seară

Serata Soc. „Hasmonaea"

Deoarece studențimea evreiască se sbate în grele lipsuri, asociația academică sionistă Hasmonaea a hotărât să dea o serată dansantă, care va avea loc astăzi, Sâmbătă seara la orele 9 în saloanele Lojei B'nei Brith din str. Ștefan cel Mare 40.

Venitul va fi destinat întreținerii căminului și cantinei studențești „Ch. N. Bialik".

Se va petrece cu antren o seară de tinerească voioșie.

Agitațiile dela Soc. „Caritas Humanitas"

Societatea „Caritas-Humanitas" se află de câtva timp în actualitate—conflictul declanșat pasionând chiar și pe acei cari nu fac parte din această societate.

Discutând în această chestiune cu d. Iosif Fischler cunoscut animator și militant în viața publică evreiască și membru în comitetul societății „Caritas-Humanitas", d-sa ne spune:

— „Conflictul dela „Caritas-Humanitas", în fond nu există. E vorba doar de o agitația unui grup restrâns, diriguit de un nemulțumit pe o chestie personală. E, cum s'ar zice „o furtună într'un pahar de apă"—care în curând se va potoli".

In continuare, d. Fischler ne arată că președintele actualul comitet, își continuă activitatea, angajând în prezent lucrările pentru ridicarea unui sanatoriu în folosul membrilor Societății.

In aceiaș notă ne-au vorbit și d-nii Tuli Schvartz și Chisel vechi membri în comitet.

Rămâne să vedem realitatea afirmațiunilor. REP.

x *Dr. Brener specialist mamoș,* boli de femei. Cons 8—2 d. m. în str. Banu

Hotelul Continental București
Calea Victoriei 56
vis-a-vis de Teatrul Național
S'A REDESCHIS, RENOVAT
TOT CONFORTUL. PREȚURI MODERATE
Profitați de reducere pe C. F. R.

Discuții și proecte în legătură cu calea ferată la Conferința ministerială

Reduceri săptămînale pe c.f.r. pentru Iași

O atențiune deosebită în preocupările miniștrilor veniți la Iași, au avut și problemele ce frământă de multă vreme autoritățile ceferiste din regionala Iași.

D. Emil Nițescu, directorul regionalei c. f. r. din localitate, ne dă unele lămuriri în această privință.

Normalizarea liniei Crasna-Huși

Reprezentanții orașului Huși și județului Fălciu au pus în discuție chestiunea normalizării liniei Crasna-Huși, arătând că prin această normalizare ar spori în mare măsură traficul de călători și mărfuri; și deci s'ar păși spre o ridicare economică a orașului Huși și a târgurilor din împrejurimi.

La această operă ar contribui bănește și Camera de agricultură-Fălciu și Camera de Comerț Iași-secția Huși.

D. Gh. Tătărescu a promis că în chiar cursul anului acesta ministrul de comunicații va dispune începerea lucrărilor.

Regularea cursului Bahluiului

Chestiunea indiguirii și regulării albiei Bahluiului, a fost susținută atât de reprezentanții c. f. r-ului în frunte cu d. Emil Nițescu, cât și de d. primar Racoviță și delegații Casei Drumurilor.

S'a propus regularea cursului Bahluiului, începând dela Podul-Iloaei, până la ieșirea din orașul Iași, pe lingă linia Cristești-V. Lupu, spre a feri regiunea aceasta de revărsările păgubitoare ale râului.

Cheltuelile ce ar necesita lucrările,— după un proect întocmit de Serviciul Apelor, s'ar cifra la 36,500,000 lei. Proectul acesta însă nu cuprinde îndiguirea totală, așa că construirea barazelor ar întrece cu mult această sumă.

D. Tătărescu și-a exprimat speranța că va găsi o soluție satisfăcătoare.

Poșta Centrală

A intrat în discuție apoi problema cumpărării imobilului „Băncii Moldova" de către stat, — urmând ca în clădire să fie instalată Poșta Centrală.

Imobilul dela gară, unde sânt actualmente serviciile Poștei, va fi cumpărat de calea ferată.

D. primar Racoviță, care a arătat mult interes în această chestiune, a obținut ferme promisiuni din partea d-lui Tătărescu.

Alte chestiuni locale

Nu s'au uitat nici planurile ce privesc nevoile orașului, printre care: prelungirea liniei tranvaiului în piața Gării, legarea printr'o stradă a cartierului c. f. r. Aurora cu str. Comănescu; construirea unor pasaje în stațiile Iași, Nicolina și Socola.

Locuințe ceferiste

In ce privește situația ceferiștilor din Moldova, reprezentanții c. f. r.-ului au arătat că față de cerințele personalului, se mai simte nevoia clădirii a 4 pavilioane pentru locuințe, în Cartierul Aurora.

Cheltuelile de construcții s'ar cifra la suma de 6.500.000, lei.

Spital ceferist

S'a luat în discuție și chestiunea concentrării și creerei unei policlinici centrale c. f. r. pentru care scop Direcția Specială a cumparat imobilul Sion din str. Banu.

La Iași mai este necesar a se creia și un spital propriu c. f. r. în legătură cu policlinica.

O zi a Iașului, în fiecare săptămînă cu reducere pe calea ferată

Asupra „Lunei Iașilor" reprezentanții c. f. r.-ului au arătat miniștrilor că reducerile acordate călătorilor au avut ca efect intensificarea traficului pe calea ferată și o sporire a veniturilor. In timpul „Lunei Iașilor" numărul călătorilor a sporit cu 17 la sută față de traficul din aceiaș lună din anul 1934. Traficul de marfă însă, este mult mai scăzut față de anul trecut.

Delegații c.f.r.-ului s'au pronunțat pentru o reducere de 30 la sută pentru călătorii din Moldova, Bucovina și Basarabia cu destinația spre Iași. In acest scop au propus să se institue ***o zi a Iașului pe săptămână*** în care s'ar acorda reducerea de 50 la sută pe calea ferată.

D. director Emil Nițescu, a înaintat Direcției Generale un detailat raport asupra celor discutate în conferința ministerială, în legătură cu problemele ceferiste. GR. SPIRU

Clipe vesele

Humor american

— La noi, la Filadelfia, există un om atât de lung, încât ajunge cu capul până la etajul al treilea.

— La noi, la Chicago, este unul atât de lung, încât atinge cu mâna cupola bisericii.

— Asta nu-i nimic; la noi la New York, trăește unul atât de lung, încât dacă răcește la picioare, trebuie să treacă trei săptămâni, până ce capătă guturai.

*

Humor palestinean

Un evreu și un arab lucrează la construcția unei case. Evreul transportă câte două cărămizi, iar arabul câte șase; așa că în timp ce arabul merge o singură dată, evreul face trei drumuri cu acelaș transport.

Arhitectul îi spune evreului:

— Constat că arabul duce șase cărămizi și d-ta numai două.

— Ce sînt eu de vină, răspunde evreul, dacă arabul e leneș și nu vrea să meargă de trei ori ?!

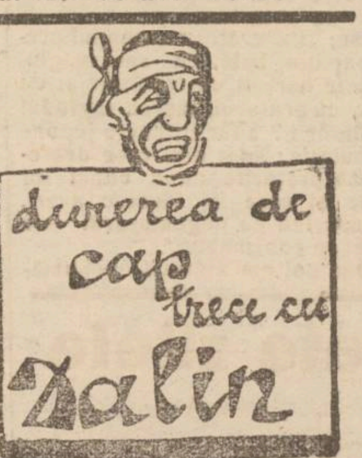

x **Laboratorul de analize medicale, chimice și microscopice Dr. Ratianu** autorizat de Minist. Săn. Publice, execută analize complecte de urină, spute, secrețiuni, etc. precum și orice analize ce interesează industria, comerțul și higiena alimentară. Iași, Cuza Vodă 48.

Intemeerea și rolul școalei de fete „M. Sturdza"

(Continuare din pag. I-a)

ce a folosit așa de mult la desvoltarea culturală, morală și națională a acestui neam.

Și acum, când ne gândim că în tot timpul acestui secol, din această școală (normală de fete) ca dintr'o răsadniță s'au împrăștiat în fiecare an în masa satelor și orașelor elemente tinere și entuziaste pregătite la lumina culturii și a patriotismului, în tovărășia colegilor lor învățători și preoți — cu care împreună au format armata cea mare culturală — ne putem da seama de enorma contribuție *adusă* pe altarul patriei de acești apostoli ai neamului.

Și ori cu cât pesimism ar privi unii, starea în care se află încă masa satelor noastre în privința știutorilor de carte, față de timpul scurt deabea de 100 ani de existența școalei publice românești — când alte popoare sarbătoresc nu centenare, ci milenii — putem spune că în comparație cu alții, un progres simțitor s'a realizat în cultura neamului în acest interval de timp relativ scurt dela înființarea școlii românești.

Culmea activității învățătorimei noastre în acești 100 de ani a fost atinsă în timpul marelui dascăl al neamului *Spiru Haret*, acel care a dat școalei primare cea mai mare atenție, trezind în învățătorime entuziasmul și dorul de muncă, și făcând-o astfel, să inscrie împreună cu preoțimea, — cea mai frumoasă pagină, în rădicarea țărănimii noastre.

In pragul începutului celui de al II-lea secol (de viață școlară), adresându-mă foastelor eleve și elevelor de astăzi, care vor începe mâne lucrul apostolatului, îmi permit să fac o constatare și să dau un îndemn:

Cu toată situația grea în care se sbate învățătorimea de astăzi — de după răsboi, cu sufletul apăsat de nevoi și greutăți mari, lipsită parcă de elanul și entuziasmul înaintașilor, *veți fi totuși* de acord cu mine în a recunoaște că de câți-va ani încoace se ivesc zorile unei zile mai bune. Avem fericirea ca la conducerea școalei de astă-zi să fie un om cu suflet tot așa de mare ca al lui Haret.

Un înțelegător al învățătorimii și al nevoilor școlare românești, care luptă din răsputeri să repună din nou învățătorimea la locul ei de prețuire, să inspire încredere în sine și să-i aprindă în suflet entuziasmul pentru marea misiune ce are de îndeplinit în vremea de astăzi.

Citez cuvintele d-lui dr. C. Angelescu spuse ea ocazie unei recente conferință ținută cu Directorii și Directoarele Școalelor Normale:

—„Ca să putem avea un învățământ primar serios, depinde numai de școlile normale. Școala normală am considerat-o totdeauna cel mai de samă învățământ din țară. Școala Normală formează baza țării, ea trebue să se ocupe în mod serios de clasa de jos a poporului".

In timpul lui Haret și al meu i s'a dat școalei normale o mare importanță. Profesorii școalelor normale trebue selecționați, ei trebue să formeze pe apostolii culturii naționale. *Vreau să ridic* școalele normale și *pe învățători*, la situația și faima de altădată. *In școalele normale vreau să primeze: educația națională, cea morală și cea religioasă* și *apoi cultura. Avem oameni culți destui, ne lipsesc în să cei morali.* Dați mai multă importanță sufletului și apoi culturei. *Cum vor fi formate sufletele tinerilor învățători, așa va fi și țara de mâne*"

Și când la aceste vorbe frumoase, care formează un adevărat program pentru școlile normale în vremea de astăzi, se adaugă și grija mare ce a avut-o pentru plasarea în învățământ a celor aproape 10.000 de absolvenți normaliști-șomeri — putem avea nădejdea că școala românească a încăput pe mâna unui al II-lea Haret. Aici văd eu cum spuneam mai sus ivirea zorilor unei zile mai bune pentru învațător mea.

Din cuvântarea rostită de pr. Gh. Niculea, la serbarea centenarului Școlii normale de fete „M. Sturdza"

NU AVEȚI UN CAP DE FIER!

ca să puteți suporta loviturile violente ale durerilor de cap și ale nevralgiilor. Împotriva acestor chinuri, antinevralgicul minunat

JAWOL

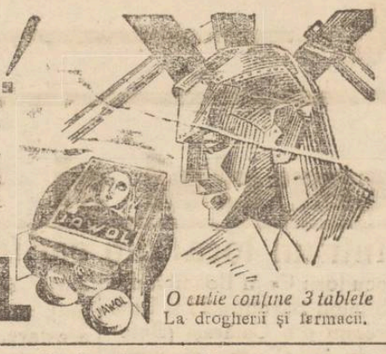

O cutie conține 3 tablete
La drogherii și farmacii.

În interesul Dv. cereți sare, zahăr și făină numai în SACI DE HÂRTIE à 50 kg., fiindcă sunt rezistenți, eftini și higienic

Becuri electrice marca Tungsram
— cu sosit la —
Mag. Cristal

Aduceți-vă aminte că:

LOTERIA DE STAT

a fost intemeiată de savantul doctor

IOAN CANTACUZINO

pe când era ministru al sănătății

De atunci, toți miniștrii acestui departament important au constatat că beneficiile Loteriei sunt de o însemnătate extraordinară, pentru fondul sanitar al țării. Stabilită după un plan perfect, care arată limpede, tuturor ce le cere și ce le dă, Loteria de Stat nu sărăcește pe nimeni, dar a îmbogățit până acum mii și mii de oameni din toată țara și din toate straturile sociale.

LA 15 NOEMBRIE TRAGEREA CLASEI a I-a

Cumpărați-vă lozuri din vreme, pentru a participa treptat la cele 4 clase.

ACUM ESTE PRILEJUL CEL MAI NOROCOS!

Învățământul farmaceutic

La Iași sau la București?

Mulți studenți - farmaciști se înscriu la București

După cum se știe, o delegație de studenți farmaciști, în frunte cu d. N. Racovițză, s'au prezentat d-lui prof. Vintilescu, decanul fac. de farmacie din București, spre a obține recunoașterea situației școlare din anul 1934—35 la facultatea din Capitală.

Dl. decan Vintilescu cu avizul consiliului profesoral, a admis ca studenții ieșeni să se înscrie în bloc la București, recunoscându-li-se în totul situația lor școlară dela Iași.

Numeroși studenți farmaciști, luând cunoștință de aceste hotărâri, au decis să se înscrie la București, Dar iată că intervine un lucru: Secretariatul fac. de medicină din Iași a afișat o înștiințare prin care studenții sânt avizați că se primesc înscrieri la Iași și prin aceasta s'ar subânțelege că secția farmaceutică ar funcționa în localitate, în condițiuni normale.

Ori, aceliași asigurări s'au dat și anul trecut,— asigurări care însă nu s'au realizat.

Și deaceia mulți studenți se grăbesc să-și scoată actele și să se înscrie la București, — deoarece se tem că dacă vor rămâne la Iași, în loc să câștige un an, să piardă doi ani.

Totuși se dau asigurări că se va recunoaște învățământul la Iași

O delegație de studenți în farmacie, s'a prezentat d-lui Prof. Gr. T. Popa, spre a se informa despre situația Fac. de Farmacie, în urma audienței avută de „Asociația Amicilor Universității". la d-nul Prim-ministru Tătărescu.

D-nul Prof. Popa a răspuns delegației că *în curând se va face dreptate Iașului, prin recunoașterea învățământului farmaceutic.* Totodată D-sa a dat asigurări că până la această recunoaștere, facultatea va funcționa normal, ca și până acum, indiferent de plecarea câtorva studenți la București. *Rep.*

Mine la Iași:

Conferința Camerelor de Muncă

din întreaga țară

Președinții Camerilor de muncă din întreaga țară, se întrunesc mâne în conferință la Iași.

Președinții instituțiilor de ocrotire și organizare a muncii românești au a discuta o serie interesantă de probleme pentru bunul mers al acestor instituțiuni.

E vorba de lărgirea drepturilor președinților Camerilor de Muncă, pentru a putea impune cu mai multă autoritate respectarea legilor de muncă.

Deasemeni sunt de obținut o mulțime de deziderate privind clasa patronală și salariată.

Conferința se deschide la ora 9 dimineața.

Discuțiile vor avea loc în tot cursul zilei și Luni dimineață, iar după amează președinții camerelor de muncă vor vizita industriile locale.

Conferința va fi prezidată de d. N. O. Mărgărint președintele Camerei de Muncă Iași. Ds.

Informațiuni

x Am anunțat că s'a hotărât pentru ziua de 10 Noembrie o demonstrație a „Frontului Constituțional" la Iași.

In urma unei consfătuiri avute între șefii organizațiilor averescane și georgiste, s'a decis ca demonstrația să aibă loc o săptămână mai târziu, adică la 17 Noembrie.

x În urma reclamației d-lui Tobias Kahane din str. C. Negri, au fost trimiși în judecată pentru sustragere de sub sechestru Mihai și Lucia Constantinescu din cartierul Nicolina.

x *Ultraj.*—D-ra Maria Hodoreanu și d. Elias Bartfeld funcționari ai Camerei de Comerț, au reclamat parchetului pentru ultraj pe d. I. Mendelovici din str. Conductelor.

Reclamația a fost deferită Consiliului de război.

x Agentul perceptor de la municipiu d. Dumitru Tutunaru, a reclamat parchetului pentru ultraj și amenințări pe d. Premisleaner din str. Barboi.

x *Consiliul de război* din localitate a condamnat pe comerciantul Ion Cernăuțeanu din Cernăuți, acuzat de ultraj, la 500 lei amendă.

În aceiaș ședință a mai fost condamnat la 6 luni închisoare, soldatul Vladimir Zagorjevschi din reg. 16 Dorobanți (Fălticeni), trimis în judecată pentru dezertare repetată.

x În Bucureștiul luxos și elegant, cu palatele și clădirile sale monumentale, singur „Cercul ieșenilor" se află instalat în r'un imobil vechiu, și ruinat, ce pe str. Vasile Conta, de-i plângi de milă.

O fi poate cea mai veche casă din București.

Iași își poartă zdrențele chiar și în Capitală.

Împlinindu-se un an de la moartea dragului nostru

Horia Cogălniceanu

fost procuror

va avea loc Duminică 3 Noembrie a. c. la ora 11 jum. la cimitirul Eternitatea, un parastas pentru pomenirea sufletului lui bun.

x Parchetul cercetează reclamația împotriva locuitorilor Gh. Ciubotaru și Gh. Ionescu din Trifești, acuzați că au proferat insulte la adresa guvernului.

x În urma reclamației d-nei Aneta Zanni din str. Jelea au, fost trimiși în judecată I. Dumitrescu și Elena Ghiorghiu din str. Sadoveanu pentru viclare de domiciliu și distrugere.

x Constituirea noului comitet al Bursei, are loc azi, Sâmbătă, după amează.

x D-ra Idette Belfert, sora confratelui nostru dl. ing. Belfert, și-a susținut cu succes licența în farmacie la Facultatea de farmacie din București, în fața comisiunei compusă din d-nii profesori Pamfil și Martinescu.

Inaugurarea cursurilor Universității Mihăilene

Solemnitatea de ieri - Expunerea d-lui rector Bratu - Diplome de onoare

Anul acesta solemnitatea deschiderii cursurilor la Universitatea ieșană a decurs ieri, Vineri dimineață, într'un cadru deosebit de impresionant. Au participat întreg corpul profesoral al universității în frunte cu d. rector Traian Bratu, precum și un mare număr de studenți.

Pr. V. Iordăchescu a oficiat serviciul religios, iar corul studențesc, admirabil instruit, a dat răspunsurile.

Cuvântul rectorului

D. prof. *Traian Bratu*, rectorul Universității, s'a ocupat de situația materială precizând: „Totdeauna Universitatea noastră a suferit din cauza lipsei de fonduri. An cu an centrul a redus suma cu care ne subvenționează. Deaceia ne vedem siliți să majorăm taxele pe care trebuie să le plătească studenții. În acest mod, se explică faptul că anul acesta taxa pentru rectorat este de 660 lei în loc de 500, cum era anul trecut.

„În 1930 centrul ne-a dat suma de 20.300.000 lei, iar în anul școlar 1934—1935 am ajuns să obținem deabia 1.151.000 lei. Așa dar, noi am trebuit să acoperim cheltuelile din altă parte: taxe la laboratorii, clinici, seminarii.

Date statistice

In ceiace privește corpul profesoral, situația este următoarea: până anul acesta au funcționat la toate facultățile ieșene un număr de 102 profesori și 55 conferențiari. Acum numărului lor s'a redus la: 96 profesori, 28 conferențiari definitivi și 20 conferențiari suplinitori.

Statistica studenților în anul școlar 1934-1935: *la facultatea de drept* au fost 350 absolvenți și s'au acordat 19 diplome de doctori; *la facultatea de litere* au absolvit un număr de 49 tineri și au obținut diploma de doctor 2; *la facultatea de medicină* și farmacie au fost 39 absolvenți și 31 doctori; *la facultatea de științi* au fost 129 absolvenți, 27 ingineri și 2 doctori; *la facultatea de agronomie* 4 licențiați.

În consiliul inter-universitar ținut în primăvara aceasta la București s'a decis ca Universitatea ieșană să primească în anul școlar 1935-1936, un număr de 1440 studenți.

Până acum s'au înscris 602, iar noi contăm că numărul total de înscriși va fi până la 700. Prin urmare nici jumătate din numărul admis de consiliul interuniversitar.

Acest fapt va dăuna bugetul Universității, deoarece nu se va putea realiza suma prevăzută. Iar dacă nici centrul nu va acorda nici de data aceasta subvenția cuvenită, atunci situația Universității va deveni și mai critică.

Doctori „honoris-causa"

D. prof. Florin Sion, decanul facultății de drept, citește procesul verbal prin care consiliul acestei facultăți propune ca: d-nii Francois Géney, profesor de drept de la Nancy și Gh. Sion, fost magistrat la Iași să fie proclamați „doctori honoris causa" ai Universității din Iași; iar d. Popescu-Prahova, decanul facultății de teologie din Chișinău a propus să se decerne episcopului Dionisie Tighineanu din Cetatea-Albă diploma de doctor honoris causa.

Prelatului basarabean și d-lui Gh. Sion, cari erau prezenți la festivitate, li s'a înmânat personal înaltele distincții de către d. rector Traian Bratu. Diploma d-lui prof. Géeny a fost predată d-lui prof. Siby, consul francez la Iași, care o va trimite profesorului străin.

P. S. Sa episcop Dionisie Tighineapu rostește o impresionantă cuvântare în care arată luptele pe care le-a dus în Basarabia pentru triumful cauzei naționale, precum și munca ce a depus-o ca să cerceteze și să scrie istoria poporului românesc.

D. Gheorghe Sion (care a donat facultății de drept o vilă la băile Slănic), a mulțumit universității pentru onoarea ce i s'a făcut, prin proclamarea d-sale ca doctor.

D. *prof. Ilie Minea*, dela facultatea de litere, a ținut cursul inaugural vorbind despre „Academia Mihăileană".

M. ADMAR

Un agent perceptor

învinuit de nereguli

Administrația financiară a înaintat parchetului dosarul în legătură cu neregulile săvârșite de agentul perceptor Ilie Dămaschin dela percepția circ. I.

El este acuzat că a încasat sumi de bani de la mai mulți contribuabili, fără a le da chitanțe.

Au depus declarațiuni împotriva agentului, contribuabilii Froim Moscovici din str. Sf. Ștefan 45, Marin Rusu din str. Strunga Oilor, Ghizela Grünberg din str. Lăpușneanu etc.

Parchetul a ordonat o anchetă. REP

La dureri de dinți dalin

Confirmarea mandatelor de arestare

a temutului bandit Șuhan și complicilor săi

Fălticeni 2. — Am anunțat în ziarul nostru, arestarea temutului bandit Ion Alistar Suhan.

Numitul a fost adus în localitate subt o puternică escortă și înaintat parchetului, care a emis împotriva sa mandat de arestare.

Mandatul a fost confirmat de tribunalul local, în fața căruia a recunoscut faptele imputate.

La parchet, banditul a declarat că s'a servit de un act de identitate aparținând locuitorului T. Făgățanu, care a fost și dânsul arestat.

Tot eri au fost cercetați la cabinetul de instrucție indivizii Gh. Hutanu, D. I. Matasă, V. N. Eftimie, cari l-au găzduit pe Șuhan.

Împotriva tuturor s'au emis mandate de arestare fiind depuși la penitenciarul local.

La dureri reumatice, luați Noval

Vizite Ministeriale

În ziua de 3 crt. vor sosi la Fălticeni D-nii Miniștri I. Nistor, Victor Iamandi, subsecretarii de stat Cancicov și M. Negură, pentru inaugurarea dispensarului medical „I. Gh. Duca" din comuna Dolhești. L. N.

x ÎNȘTIINȚARE.—Primim: Domnii și domnișoarele studente dela Facultatea de Farmacie sunt rugați insistent să se prezinte cel mai târziu până Luni 4 Noembrie ora 4 p. m. spre a-și scoate actele pe care le vor da delegatului care va fi la Facultatea de Medicină. În caz contrar vor pierde înscrierea la Facultatea de Farmacie din București, căci delegatul va pleca cu actele în aceiași seară.

x LA LICEUL „OLTEA DOAMNA".— Luni 4 Noembre c., ora 10,30 a. m. în cadrul serbării patronului liceului de fete „Oltea Doamna", se va decerna pentru prima oară bursa „EMILIA HUMPEL-MAIORESCU", instituită, după cum se știe, prin cotizarea fostelor eleve ale vechii și atât de reputatei școale „Humpel".

Doamna Elena Meisner invită pe toate camaradele, cari au contribuit la formarea fondului, să asiste la această solemnitate.

FAMILIE înstărită din provincie caută de suflet un băețel vârstă 6—12 luni. Ofertele cu adresă precisă la ziar sub „Băiețel".

PERDUT carnetul de studii și frequență eliberat de Facultatea de Medicină secția Farmacie din Iași. Îl declar nul în mâinile oricui s'ar afla. Ileana Culianu str. Haralambie 11

PATEFON cu coardă dublă, tip voiaj, în bună stare, cu 30 plăci, se vinde în condiții avantajoase. A se adresa la ziar.

Toată lumea cumpără lozuri numai la marea și norocoasa colectură

HERMES

B. HERESCU & H. FLORESCU
DIN BUCUREȘTI

Sucursale IAȘI | LAPUȘNEANU 45 | ANASTASIE PANU 29

Agenții speciale: Socola și Tg. Cucului

Azi la Sidoli

Valsul M. Sale

cu Paul Horbiger, Willy Fritsch etc.

Al doilea film

Amorul, moartea și diavolul

O dramă pe ocean în ținuturile tropicelor.

Complectare: JURNAL SONOR FOX

Astăzi la Phoenix

Prințesa Turandot

O duioasă poveste de dragoste din lumea orientului.

Al doilea film

Dragoste Canadiană

cu Paul Horbiger și Dorit Kreisler

Informații

x Cartea luminează mintea și sufletul. Citiți-o din Biblioteca de împrumut Socec. 7

x Dl. Herman Mayer, fiu cunoscutului bijutier Leon Mayer, a luat aseară cu succes licența în Drept.

x *D'. Dr. Rosenblatt* s'a mutat în str. Lăpușneanu 18 (vis-a-vis de Cofetăria Georges) consultând pentru boli de inimă și plămâni.

x Un purgativ ușor și plăcut este LAXATINWERNER (Pastile purgative cu chocolată), Preparat de Farmacia Werner Iași. 12

DOCTOR
ADRIAN ȘTEFĂNESCU
MEDIC DE SPITAL
Boli interne și nervoase
Consult. 4—6 p. m.
Str. I. G. Duca Nr. 16
(fostă Muzeler)

Doctorul M. LEVY

și-a instalat zilele acestea în cabinetul său medical din *Str. Cuza Vodă No. 13* cel mai pu ernic

Aparat de Unde Ultra-Scurte

(cu lampă de emisiune)

cele mai eficace în: Reumatisme, Gută, Ischias, Nevralgii, Salpingite, Abcese, Furuncule ș. a.

Tratamentul radical al Impotenței

Tratamente zilnice între 11-1 și 3-7

Reduceri de prețuri pentru funcționari și pensionari.

DOCTOR
FILIP STEIN
Medic de Spital
Boli de rinichi-Genito-urinare
VENERICE — SIFILIS
Tratamentul uretroscopic al blenoragiei cronice
Cons. 7½—10 și 3—8½
STR. I. C. BRĂTIANU 112
colț cu Proconi

ULTIMA ORĂ

Noui impozite indirecte

pentru realizarea fondului de înzestrare a armatei

Bucureşti 2.— Se menţine ştirea că guvernul va aplica noui impozite indirecte şi în special va spori taxele pe consumaţie, pentru realizarea sumei de 2,300 milioane lei necesară înzestrării armatei.

E probabilă şi o scădere a salariilor, sub cuvânt de „armonizare".

*

D. Victor Antonescu, ministrul finanţelor, pleacă Marţi la Paris pentru a semna acordul financiar cu Franţa şi a face comanda de armament.

Comanda va fi livrată în timp de 3 ani, iar plata o vom face în termen de 12 ani.

Cum a fost arestat

asasinul Mariei Fărcăşanu

Buc. 2. — Asasinul Mariei col. Fărcăşanu a fost arestat la Zürich. E studentul Karl Strasser, în etate de 23 ani, născut la Budapesta.

Strasser a făcut cadou gazdei sale o blană şi s'a constatat îndată că e blana Mariei Fărcăşanu.

Anchetat la poliţie, a recunoscut faptele. Banii şi cheltuise; dar bijuteriile victimei se mai aflau la dânsul.

Sfîrşitul tragic al unei femei

în drum spre Maglavit

Cahul 2 — Femeia Paraschiva Tarahova fiind paralizată, a hotărât să plece la Maglavit, sperând că se va vindeca.

Pe drum însă a răcit şi contractând o dublă pneumonie, a sucombat.

Informaţiuni

x *Căminul Râpa-Galbenă* —Ministerul de Interne a trimis Rectoratului Universităţii din Iaşi o adresă prin care îi aduce la cunoştinţă că-i pune la dispoziţie localul Căminului Cultural Creştin dela Râpa Galbenă.

Admiterile şi administraţia Căminului se va face în conformitate cu dispoziţiile regulamentului universitar şi sub directiva Rectoratului.

x Conferinţa ministerială în halat şi papuci, şedinţa secretă, o declaraţie a primului ministru, un incident între doi demnitari ieşeni, trei evenimente importante pentru situaţia politică, susţinerea Iaşului cifre, precum şi alte reportaje interesante, publică ziarul „POLITICA" ce apare astăzi după amiază.

x *Proces literar.* — Uniunea generală a funcţionarilor particulari din Bălţi organizează pentru ziua de Duminică 3 Noembrie un interesant proces literar cu tema „Schylock" de Shakespeare.

Vor lua cuvântul câţiva publicişti şi avocaţi ieşeni.

x Mâine Duminică 3 Noembrie are loc o întrunire Naţional-ţărănistă în sectorul Sf. Lazăr, unde vor lua cuvântul mai mulţi fruntaşi ai partidului.

x La întrunirea naţional-ţărănistă, ce are loc mâine la Şpote, organizaţia centrală va fi reprezentată prin d. vicepreşedinte prof. G. Zane, care va face importante declaraţii.

x *Căsătorie.* — Mâine Duminică la orele 11 jumătate dimineaţă, va avea loc la Templul Neuschotz cununia religioasă a d-şoarei Fifi Cristian, fiica concetăţeanului nostru d. S. Cristian, cu d. dr. L. Ancelson Gălăţeanu.

x *Toţi Voluntarii de război* din oraşul şi judeţul Iaşi, cât şi acei din alte regiuni stabiliţi, aci, sunt rugaţi a lua parte la Adunarea Voluntarilor care va avea loc *Duminica 3 Noembrie a. c. ora 4 p. m.* în localul „Uniunii Micilor Industriaşi" din Iaşi str. Săulescu No. 1 Etaj.

x Duminică 3 Noembrie ora 2 p. m. are loc o întrunire Naţ-ţărănistă în Nicolina, în localul Marcoci.

Vor lua cuvântul d-nii dr. Râşcanu, prof. Petrovanu, senator Alfons Herovanu şi alţi fruntaşi.

x Cu începere din luna Martie 1936, se vor pune în circulaţie trenuri automotoare Iaşi-Chişinău fabricate la întreprinderile N. Malaxa.

Ele vor deservi interesele locale în legătură cu întreaga provincie.

x Astăseara la ora 7 va avea loc la sediul partidului poporului întrunirea obişnuită.

Toţi membrii sunt rugaţi a lua parte.

x La Lespezi (Baia) s'a pus în consum carne de vită bolnavă şi a izbucnit epidemie de dalac. La Dolheşti s'au produs şi cazuri mortale.

x Acum câteve zile s'a făcut o descindere poliţienească în laboratorul dela universitate al d-lui prof, Const. Motaş. Poliţia primise un denunţ că d. Motaş ar primi cărţi subversive din străinătate. Dar la percheziţie nu sa găsit nimic.

D. prof. Motaş a adresat o întâmpinare Senatului universitar, protestând contra faptului că descinderea s'a făcut fără avizul rectoratului, cum prevede Legea autonomiei universitare.

x **Statuia lui I. G. Duca.** Din iniţiativa d-lui ministru Victor Iamandi, se va înălţa o statuie lui I. G. Duca, la Iaşi. Locul oferit de Primărie este Piaţeta Trianon.

Lucrarea a şi fost executată de sculptorul prof. Mateescu şi în întregime va costa circa 300.000 lei.

Săptămâna viitoare se va alcătui comitetul de strângere a fondurilor. D. Iamandi a subscris 20 mii lei, dar la cererea d-sale, Judeţul şi Municipiul vor subscrie sume importante.

x M. S. Regele a donat 500,000 lei pentru ajutorarea înfometaţilor din Basarabia.

x Astă-seară şi mâine în matineu, la Teatrul Naţional se joacă izbutitul succes *„Quadratura Cercului"*.

Mâine seara se reia irezistibila comedie: *„D-na Ministru Popovici"*.

x *Terminându-se seria No. 62 de bonuri pentru participarea la premiile gratuite ale ziarului „Opinia", celitorii sunt rugaţi a le preschimba la administraţia ziarului str Lăpuşneanu 37, zilnic între 3-7 d a.*

Vineri 8 Noembrie a. c. în Sala Teatrului Naţional

CONCERTUL

violonistului SANDU ALBU cu binevoitorul concurs al doamnei *Sonia Teodoreanu* în folosul Profilaxiei.

Biletele la Braşcu.

Citiţi zilnic Opinia

82 I. C. Brătianu **AUR**
cumpără diniţi, bijuterii etc
plătind cel mai bine

Stabilitatea guvernelor democratice

Nu se pot face experienţe la noi - Nouile declaraţii ale d-lui ministru Victor Iamandi

D. ministru Victor Iamandi, plecând astăzi din Iaşi unde nu va mai putea reveni curând, întrucât începe activitatea guvernamentală,— a ţinut ca aseară să ia contact cu cadrele organizaţiei locale, prezidând şedinţa delegaţiei permanente, în sala prefecturii de judeţ.

Luând cuvântul, d. Iamandi a subliniat importanţa conferinţei ministeriale dela Iaşi, unde guvernul a cercetat nevoile locale şi ale Moldovei, promiţând ajutoare însemnate.

Enumerând rezultatele obţinute pentru Iaşi, *d. Iamandi a declarat că se pun chezăş, că toate promisiunile, pentru Iaşi şi judeţele Moldovei, vor fi în cel mult 2-3 luni îndeplinite.*

In caz contrar, d-sa înţelege să suporte consecinţele.

Gospodărie

D. ministru Iamandi a arătat apoi că ad-ţiile ieşene au realizat un capitol pozitiv destul de considerabil în cei 2 ani de guvernare. S'au cheltuit sumi mari şi cu folos.

Este însă numai o „prefaţă", căci multe mai sunt de făcut. Va trebui o gospodărie de continuitate; oricine ar urma la conducere, să fie preocupat numai de interesele laşului.

Mai departe d. Iamandi a protestat împotriva asociaţiei „Prietenii Universităţii", ce îşi arogă iniţiative pe care le-au avut liberalii şi le-au realizat.

E o societate lipsită de obiectivitate, — afirmă d. Iamandi.

Guverne democratice

In final d. Iamandi s'a ocupat de nevoile organizaţiei.

In judeţ, d-sa a constatat, că au sporit cadrele. Trebuie totuşi propagandă împotriva agitaţiilor de tot felul. Se vor definitiva şeliile dela Copou, Sculeni, Coarnele Caprii.

D. Iamandi a mai declarat că *crede în stabilitatea*, de azi încolo, *a guvernelor democratice.* Experienţe nu se vor face. Extremele se vor limpezi, întrucât la noi în ţară sunt realităţi peste care nu se poate trece, căci s'ar nărui tot ceace s'a realizat până acum. REX

Ştiri politice

D. Inculeţ declară din nou

că guvernul rămâne

Chişinău 2.—Intrebat de ziarişti, d. ministru Inculeţ a declarat că demonstraţii-

D. INCULEŢ

ile de la 14 Noembrie vor decurge în linişte. Guvernul va fixa locurile de întrunire şi itinerarul demonstraţiilor, aşa că orce incidente vor fi excluse.

Mai departe, d. Inculeţ a afirmat că *nu se va face remaniere ministerială, iar guvernul actual va mai sta doi ani la cârmă.*

O manevră

Se afirmă că guvernul va fixa pentru 14 Noembre alegeri comunale, în comunele unde funcţionează comisii întorimare. In acest fel, ar fi asigurate listele liberale, întrucât fruntaşii naţ-ţărănişti s'ar afla la demonstraţia din Bucureşti.

Consfătuirea majorităţilor

Astăzi are loc întrevedere Dinu-Brătianu—G. Tătărescu.

La 12 Noembre se întrunesc majorităţile parlamentare. Vor rosti cuvântări d-nii Tătărescu şi Dinu Bratianu.

Apoi se va fixa modul cum se vor alege birourile Camerei şi Senatului.

D. prof. V. Petrovanu

despre „statul ţărănesc"

La întrunirea naţ.-ţărănistă care a avut loc în Tataraş, d. prof. Vasile Petrovanu, fost prefect, a făcut un interesant expozeu politic.

D-sa a combătut partidul liberal, criticând opera de guvernare. In situaţia actuală se impune o prefacere profundă, prin crearea statului ţărănesc.

„Vrem un stat nou —spune d. Petrovanu — întemeiat pe dreptate. Nu un stat în care 95 la sută din populaţie să robească şi 5 la sută să huzurească, ci un stat în care produsul muncii să se întoarcă la cei cari muncesc şi să nu mai curgă în casetele celor cari chefuiesc. Vrem un Stat în care ţăranul şi muncitorul de orice fel să nu mai vândă munca lor ieftin spre a cumpăra scump produsul fabricelor; ci un Stat care să statornicească o cumpănă dreaptă între preţul produsului agricol şi preţul produsului industrial şi un Stat care să asigure o răsplătire dreaptă şi omenească a muncii".

x **Siropul Iodotanic Dr. Ratianu** aprobat de Consiliul Sanitar Superior, se recomandă cu mare succes copiilor lymfatici, anemici, scrofuloşi şi rachitici pentru purificarea şi regenerarea sângelui, înlocuind Untura de Peşte. Nu produce jodism. Depozit Farmacia Dr. Ratianu, str. Cuza Vodă 48.

Arestarea unui excroc

care se dăduse... mort!

Bucureşti 2— Pe sălile Ministerului de instrucţie, a fost arestat îndrăzneţul excroc N. Croitoru.

El funcţionase ca director de şcoală primară; şi într'o zi a anunţat că.. a murit!

Nevasta lui a cerut să i se dea leafa pe mai multe luni, ca ajutor de înmormântare.

Cum formalităţile întârziau, Croitoru s'a deghizat şi a venit singur la Minister, cerând urgentarea formalităţilor.

A fost însă demascat şi arestat. Individul s'a mai ocupat şi cu falsificare de monedă.

Scandal şi bătae

într'un local din cartierul gării

Locuitorii Calin Boambă din str. Simion Bărnuţiu 65 şi Dim. Codreanu din Călăraşi (Botoşani) au luat în cârciuma d-lui I. Aronovici din Bd. Ferdinand. După ce au chefuit bine, au provocat un enorm scandal, luând la bătae pe d. Aronovici, proprietarul cârciumii.

Se cercetează.

ISPRAVA UNOR FĂUFĂCĂTORI.—In garajul d-lui dr. Racovitza din str. Carol 23, s'au introdus câţiva răufăcători, care au şterpelit trei cauciucuri şi piese de automobil şi au tăiat capota dela o trăsură aşezată în garaj.

— La d-na Maria-Luiza Apoteker din str. Mârzescu 8, s'a comis un furt de ceasornice şi bijuterii.

— Dl. Dim. Bosinceanu din str. Lozonschi 22 s'a plâns poliţiei, că hoţii s'au introdus în locuinţa unchiului său dela adresa indicată şi au răscolit pretutindeni.

Nu se ştie precis ce s'a furat.

— Este cercetat pentru furt Ariton Mateescu din str. 40 de Sfinţi.

Accident de automobil.— Maşina nr. 5398 B. trecând cu viteză pe str. Lăpuşneanu, a dat peste d. Iţic Iancu din str. Vântu 14. Pietonul a fost pansat la spitalul Sf. Spiridon.

Diverse.— A fost înaintată birou ui judiciar Maria Grigoriu din Adâncata (Storojinet), urmărită cu mandat de arestare.

Mare incendiu

în Prahova

Ploeşti 2. — In com. Cioranii de Jos, un puternic incendiu a izbucnit la casa săteanului Neculai Dragomir; apoi s'a întins, distrugând alte şase locuinţe, şire de pae şi un hambar de porumb.

Focul a provenit de la copilul lui Dragomir, în etate de 10 ani, care — din ciudă pe părinţii săi — a dat foc unei şire de pae.

Unul care vrea să moară

Buc. 2—Numitul Petre Paştrăşcu, etate 26 ani, student la Conservator, a încercat să se sinucidă la locuinţa sa din str. Ştirbey-Vodă.

A stropit lucrurile cu gaz şi le-a dat foc; a aprins şi un lighean cu mangal spre a se asfixia şi totodată a încercat să se spânzure.

A fost însă salvat de vecini şi transportat la spitalul Colţea.

x Secţia cultelor a asociaţiei „Amicii Universităţii" ţine şedinţă, în sala Marelui Colegiu Universitar, mâine Duminică 3 Noembrie crt. ora 5 p. m.

Războiul colonial

Italia e hotărâtă să continue războiul

O telegramă a Agenţiei Havas transmite din Roma că Italia nu va mai face propuneri la Geneva.

Italienii vor căuta să obţie satisfacţie pe calea armelor, ducând războiul până la capăt

Totuşi vor lua în considerare sforţările diplomatice, dacă aceste sforţări vor respecta interesele şi onoarea Italiei.

Pentru a combate efectul sancţiunilor economice, s'a înfiinţat în Italia monopolul uleiurilor minerale, şi se va înfiinţa în curînd monopolul celulozei.

*

La Geneva a avut loc ieri o lungă întrevedere a d-lui Laval, cu d-nii Hoare şi Eden.

S'a discutat procedura aplicării sancţiunilor. Azi se va fixa data aplicării sancţiunilor care va fi probabil 15 Noembrie.

Italienii au ocupat Makale

O telegramă încă neconfirmată, anunţă că trupele italiene au ocupat oraşul Makalle. In fruntea trupelor se află Rasul Guxa, care vrea să-şi răzbune pe abisinieni pentrucă au dezlănţuit represalii împotriva familiei sale.

Pe frontul din Ogaden. se dau lupte locale la Gorahai.

Germanii înarmează Abisinia

La Djibuti au sosit vapoare germane cu mari cantităţi de arme şi muniţii pentru Abişinia.

Pe drum sânt alte transporturi germane, care aduc bombe şi aeroplane.

Rusia revine

la proprietate individuală ?

Moscova 2.—Ieri a avut loc solemnitatea acordării titlurilor de proprietate individuală, unui număr de 400 săteni.

Solemnitatea a fost prezidată de d. Kalinin, preşedintele U. R. S. S.

Se discută mult această evoluţie a Rusiei spre regimul proprietăţii individuale.

Buc. 2.—D. Ostrovschi ministrul Sovietic, a cedat Universităţii din Bucureşti, biserica rusească din Capitală.

Lână „Merinos" engleză
pentru împletit pulovere bărbăteşti şi de damă, culori moderne găsiţi la magazinul
„ANGORA"
STR. CUZA VODĂ 7 (vis a vis de fostul local al Chesturei)

în vederea lunei Iaşilor
Mag. Mode MARY
Iaşi, Str. Lăpuşneanu 24
ANUNŢĂ SOSIREA ULTIMELOR MODELE DE PALARII DE SEZON. Vinde cu mari reduceri de preţuri

G.B.L. şi Bali
sunt cei mai fini, elastici şi rezistenţi ciorapi de mătasă

DE INCHIRIAT trei camere antret, bucătărie, atenanse, lumină electrică, instalaţie de apă, etc. Singur în curte. A se adresa s'rada Albineţ 36.

Analiza urinei
completă sau parţială
se execută în cele mai perfecte condiţii în Laboratorul Farmaciei Dr. D. BECEANU. Vase speciale şi instrucţiuni *la dispoziţie*

VÂND cu preţ extrem de convenabil, casă cu teren întindere 900 m. p., instalaţie apă, str. Lipovană colţ Decebal. Vad bun pentru afacere: industrie, prăvălie. Doritorii se vor adresa d-lui Teodor Cărare str. Varniţa No. 7 Bucureşti.

DE INCHIRIAT 3 apartamente a câte două camere şi bucătărie, sau două apartamente a câte 3 camere şi bucătărie, penru locuinţe în Iaşi str. Ghica Vodă 23 (fost 41). Informaţiuni: Avocat I. Serafimi str. Sf. Sava 15.

D-na Mansi Barberis Plăcinţianu
cu şcoală de perfecţiune la Berlin şi Paris, profesoară la Academia de Muzică, predă lecţiuni particulare de canto Aleea Alexandri 5.

Pentru sănătatea ochilor Dvs., adresaţi-vă numai magazinului de specialitate

Optica modernă ARGUS
IAŞI—LĂPUŞNEANU 43
vis-a-vis de Hotel Palace
Calităţi superioare
Preţuri moderate

DE VANZARE două paturi de bronz, în bună stare. A se adresa d-lui farmacist Werner stradela Armeană No. 4.

Biserica Catolică
Marţi 5 Noembrie
ora 8 jum. seara
CONCERT
DE ORGĂ
dat de celebrul Profesor
F. X. DRESSLER
Biletele la „Braşcu"

Reîntorcându-mă din Bucureşti anunţ onorata clientelă că am adus ultimele noutăţi de mulaje p. rochii şi mantouri dela casele cele mai mari şi rog a fi vizitată.
Sofica Şloimovici
Str. I. C. Brătianu 61

DOCTOR
A. Dascăl
Boli interne
Venerice şi Sifilis
Tratamentul blenoragiei la bărbaţi şi femei.
Diathermie urologică şi generală.
Consultaţii şi tratamente 7½—10 a. m. şi 2—9 seara
Duminica 9—12 a. m.
Iaşi, str. Cuza Vodă 42
vis a vis de Camera de Comerţ

DOCTOR
Corneliu Stoian
Genito-urinare, sifilis, venerice
Consultaţii 6—8
strada [illegible] 53

ANUL XXXI No. 8512

ABONAMENTE

Lei 350 pe un an
„ 180 „ 6 luni
„ 90 „ 3 „
„ 1000 Instituții publice

ATELIERELE TIPOGRAFICE
IAȘI. — STR. LĂPUȘNEANU 37

Telefoane { Redacția 391 / Administrația 394 / Serviciul de noapte 367

1 LEU

OPINIA

Ziar popular cotidian

MARȚI 5 NOEMBRIE 1935

BON No. 26 — SERIA 63-a — Premii gratuite OPINIA

Complicațiile politice

Guvernul a oprit marile demonstrațiuni anunțate pentru 14 Noembre la București.

Această măsură de autoritate a fost posibilă întrucât București sînt în zona stării de asediu.

Motivarea interdicțiunii se întemeiază pe o stare de fapt: două demonstrațiuni adverse (nat-țărănistă și nat-creștină) ar da loc la incidente și poate chiar la încăerări grave.

Însă temeiu principal e de natură politică: demonstrația de masă coincide cu deschiderea parlamentului și se capătă îndată impresia unei presiuni a străzii asupra Corpurilor legiuitoare.

Acest punct de vedere are o bază justă.

Intr'un stat parlamentar-reprezentativ, poporul își spune cuvântul prin buletinul de vot, dând o delegație deputaților și senatorilor.

Acest sistem democratic și ordonat, nu poate fi înlocuit prin mișcarea de stradă. E lucru sigur și generalmente verificat că strada duce la violență și anarhie. Când masa cere ceva în stradă, e foarte greu a o stăpâni.

Și acesta nu poate fi un sistem admisibil, de schimbare a guvernelor. Am ajunge ca în Mexic...

*

In hotărârea lui de interdicțiune, guvernul lasă libere manifestațiunile după data de 17 Noembrie.

Or, după această dată, demonstrația și-ar pierde foarte mult din însemnătate și n'ar mai avea înțelesul proiectat de conducătorii nat-țărăniști.

În momentul când scriem aceste rânduri, nu se cunoaște răspunsul partidului nat-țărănesc. Dacă s'ar încerca înfruntarea guvernului și ținerea demonstrației la 14 Noembrie, ar fi o greșală, fiindcă s'ar spori agitația internă, —în defavoarea legalității și a partidelor de guvernământ.

Iar o demonstrație după 17 Noembrie, ar avea o însemnătate secundară.

Deci ar fi cel mai cuminte să se abandoneze politica străzii,—mai ales că se deschide parlamentul și acolo e locul cel mai nemerit să se dea lupta politică.

X.

Negusul își îmbărbătează armata

Zilele trecute, 75,000 soldați abisinieni s'au adunat la Addis-Abeba, de unde au pornit spre frontul de Nord. Spre a încuraja armata, împăratul Haile Sellasie a condus ostașii pe o distanță de câțiva kilometri.

In clișeu îl vedem pe Negus, călare pe un catâr, în fruntea trupelor, la ieșirea din Addis-Abeba.

Din toată lumea

Impărat sau rege

Se știe că războiul din Africa a fost întreprins numai subt impulsul imperialist al d-lui Mussolini. Se afirmă că regele Victor Emanuel al Italiei nu s'a amestecat deloc în această chestiune.

REGELE ITALIEI

In legătură cu situația de mai sus, revista franceză „Voila" publică următoarea butadă reușită: Cică suveranul Italiei ar fi fost întrebat, ce crede despre rezultatul războiului din Abisinia. Și regele ar fi răspuns:

— „Dacă învingem, voi fi împărat al Abisiniei. Dacă vom fi învinși, voiu deveni iarăș rege al Italiei".

Se non e vero...

Malec printre nebuni

S'a anunțat că Malec a înebunit. Apoi s'a aurmat ca știrea a fost răspândită cu scop de reclamă pentru un nou film. Iată acum ultima versiune:

Malec se află într'adevăr internat într'un ospiciu. Dar nimeni nu știe precis, dacă renumitul actor a înebunit realmente, sau dacă a recurs la acest joc, spre a se lansa știrea cu „nebunia lui Malec" și a-și face astfel reclama dorită.

In orce caz, lucrurile se vor lămuri în curând. Fiindcă mult timp nu credem că Malec va face pe nebunul!..

Fotografia miniștrilor

Când miniștrii au venit să viziteze expoziția dela Copou, apreciatul fotograf ieșan d. Zaharia Weiss aștepta cu aparatul pregătit.

Miniștrii s'au grupat în fața pavilionului municipal, spre a fi fotografiați. Cineva a rugat ca poza să exprime o imagine veselă și simpatică, pentruca amintirea să nu evoce lașul trist și vitreg.

— N'aveți nicio grijă,— interveni un demnitar ieșan. O fi Iașul cam negru, dar în schimb fotograful e ... Weiss!

Societatea „Dărîmarea"

La București s'a înființat o societate denumită „Dărîmarea".

Scopul acestei societăți este de a se ocupa numai cu dărâmarea clădirilor expropriate în Capitală și în alte orașe din țară.

Intreprinderea are un capital de 100 milioane lei și, după cât se afirmă, va face afaceri admirabile. Asta fiindcă la noi...se dărâmă cam mult în ultimul timp.

La București, în locul dărîmătorilor, se construesc noui palate moderne. In schimb provincia rămîne cu ruinele.

Titluri abisiniene

In Abisinia, evident, cel mai înalt titlu este al împăratului Selassie. El e numit „Negus Negesti", adică „regele regilor".

In ordine se plasează imediat „rasul". Titlul „ras" echivalează cu cel de prinț.

Urmează titlurile: „bitueded" (cancelar sau ministru); „dedshasmatsh" sau „dedsbath" (guvernator de provincie); „asmatsh" viceguvernator).

In armată „fitaurari" este comandantul general; „canshamatsh" e conducătorul trupelor din aripa dreaptă și „grasmatsh" din aripa stângă. Bine înțeles, comanda supremă a armatei aparține Negusului.

In marginea serbării Școalei „M. Sturdza"

Femeia - învățătoare și moravurile noastre politice

„Intâi partidul și apoi meritul"

Cu ocazia serbării centenarului școlii normale de fete M. Sturdza", la masa colegială care s'a servit, d-na învățătoare **Margareta Zosin** *a rostit această cuvântare:*

Intierbântată de atmosfera caldă a acestei reuniuni, îmi iau inima în dinți și-mi fac curaj să mă spovădesc și eu de durerea ce-mi stă pe suflet.

Nu-i ușor să te avânți pe cărarea străbătută de atâtea femei învățate și mânuitoare de cuvânt; nu-i ușor să dai un examen de maturitate în fața profesorilor tăi. Dar... ștrând proporțiile, voiu cere ertare pentru celace poate vorbi, n'a putut exprima sufletul.

Sunt mândră că am trăit această manifestare culturală specific moldovenească și specific femenină și dacă mă duc cu gândul numai la cele 24 de serii de absolvente ce au eșit odată și în urma mea și le privesc răspândite prin toate sătișoarele României Mari luptând împotriva întunericului, simt luminițile răspândite peste tot de aceste anonime animatoare de suflete; de aceste necunoscute și modeste învățătoare.

Mă văd și eu tânără, într'o odaie țărănească improvizată sală de clas, cu copiii mulți cocoțați pe geamuri, și eu însămi sufla pe o bancă, când îmi osteneau picioarele, catedra fiind inexistentă. N'aveam lemne, n'aveam gazdă și-mi ferbiam o cană cu lapte în gura sobii, în clas. Era aproape singurul aliment cu care mă hrăniam, până mi-am organizat traiul ceva mai omenește.

Nu-mi părea grea viața. Plesneam de sănătate, de tinerețe, de veselie și de plăcere că sunt *o învățătoare la datorie.*

Desigur, timpurile s'au schimbat, localurile de școli s'au înmulțit, materialul didactic s'a îmbogățit, munca s'a mai împărțit și învățătoarele au devenit mai practice în concepții.

Școala noastră normală a rămas acelaș anvon sfânt depe care se predică apostolatul, idealismul, abnegație, bunătatea.

In țara aceasta binecuvântată de D-zeu, doar profesorimea de toate gradele a mai rămas lăuritoare de caractere.

Iată însă că peste sufletele cultivate cu grijă zi de zi și ceas cu ceas de către „alma mater", abia intrate în vâltoare, vieții începe a-și țese un paienjeniș urât care cu fire nevăzute tinde să acopere cât mai mult brelanul de comori sufletești, moștenirea spirituală a fiecărei dascălițe. Un dușman nevăzut, fluturându-ne pe dinainte iluzia fericirii, ucide sufletul soților noștri, copiilor noștri, al nostru însuși.

E politica rău înțeleasă!

Sunt o adeptă convinsă a ideiei de deplină emancipare civilă și politică a femeiei și spunând aceasta, înseamnă că recunosc rolul partidelor de guvernământ în conducerea unei țări, că toate aceste partide au programe minunate și că în toate deasemeni se găsesc oameni care-și iubesc țara și luptă pentru propășirea ei.

Dar,... mă ridic cu toată puterea ființei mele împotriva politicianizării acestei țări, împotriva sistemului care prin mijloace militare-politice, promovează alte elemente decât cele meritoase.

Doamnelor, Dvoastră cunoașteți mult mai bine decât mine toate nedreptățile suferite de oamenii de caracter de oamenii demni ce nu-și pot îndoi spinarea, după cum cunoașteți multe situații dobândite în urma procedeurilor fără scrupule.

N'aș avea nimic de zis dacă la această operă de distrugere sufletească, n'am contribui și noi.

Fără curaj de a ne înscrie în partidele de guvernământ existente și fără curaj de a ne afirma politicește, fie-mi iertat, (multe feme sunt împotriva emancipării noastre politice, socotind prea mult câștig pentru noi chiar drepturile civile), facem o politică ocultă hotărând de multe ori soarta celor ce depind de soții noștri

Continuarea în pagina II-a

Situația din Africa

Sau pace peste cîteva săptămîni

sau un război de cîțiva ani

Cîteva spicuiri din presa engleză

Așa cum au decurs întâmplările din Africa, s'a dovedit că speranțele mari ale d-lui Mussolini au fost înșelate. Italienii, care așteptau o victorie grabnică și decizivă, s'au izbit de rezistența dârză a abisinienilor. Mai exact, s'au lovit de opunerea Angliei, care nu poate admite să i se pericliteze interesele coloniale.

Inainte de isbucnirea războiului, Anglia a fost destul de conciliantă, dar d. Mussolini a refuzat propunerile Ligii Națiunilor. Acum Italia dorește să reia tratativele, însă Anglia este mai puțin „darnică" în oferte, fiind dispusă să acorde Ducelui concesiuni foarte reduse în Abisinia.

„Dacă d. Mussolini va primi aceste concesiuni — scrie ziarul „The Chronicle" din Londra — atunci se poate încheia pacea peste câteva săptămâni. In caz contrar, *războiul din Africa e sortit să dureze câțiva ani".*

*

Impresia la Londra se menține pentru moment pesimistă. Astfel ziarul conservator, oficiosul d-lui Baldwin, și eu guvernului englez scrie: „E foarte trist că Liga Națiunilor n'a reușit să oprească războiul din Africa. Dacă n'a putut acest lucru, Liga Națiunilor trebuie cel puțin acum să evite întinderea războiului în Europa".

Prin urmare, *la Londra se întrevede și posibilitatea unei extinderi a războiului.*

*

Pe de altă parte marele ziar englez „Times" publică următoarele considerațiuni ale unui fost guvernator în coloniile britanice din Africa:

„Războiul a provocat mare amărăciune în continentul african. Indigenii, fără deosebire de naționalitate, se solidarizează cu Abisinia, care-și apără cu armele independența împotriva europenilor. In toată Africa sporește vertiginos ura contra albilor. Primejdia e foarte gravă. Războiul din Abisinia, al cărui sfîrșit nu-l poate prevedea nimeni, ar putea aprinde toată Africa. Anglia trebuie să fie extrem de atentă, întrucât e vorba de situația celor 40 milioane de negri din coloniile britanice".

Și într'adevăr, Anglia e atentă. Ea face toate sacrificiile materiale și eforturile diplomatice, spre a lichida temerara aventură mussoliniană, iar dacă Italia nu va ceda și dacă va putea rezista, atunci războiul s'ar prelungi chiar câțiva ani și s'ar putea eventual extinde, spre nenorocirea omenirii.

Cetiți în pag. 4-a ULTIMA ORA

Acolo unde a murit regina Astrid

Fotografia înfățișează locul de lângă orașul Lucerna (Elveția), unde și-a găsit moartea nefericita regină Astrid a Belgiei, în groaznicul accident de automobil din luna August.

Pe acel loc, însemnat până acum cu o cruce, se va ridica o statuie reginei Astrid, după dorința regelui Leopold.

DISCUȚII

Invățământul Comercial

și cauzele decăderii lui

Primim:

Am cetit cu satisfacțiune în onoratul Dv. ziar, mult îndreptățitul articol al D-lui Profesor Gh. Ticolciu-Botoșani, în privința învățământului comercial.

Desigur că nu într'un articol sau două se poate pune această chestiune la punct, dar nu mă pot opri de a nu releva câteva lacune, privitoare la învățământul comercial,—lacune care mi se par prea anachronice și în flagrantă contradicție cu rațiunea.

Din articolul d-lui Prof. Ticăloiu se desprinde ușor faptul, că *Școala Comercială Superinară este desconsiderată*; și după părerea mea, din două motive:

1) Dintr'o veche prejudecată încetățenită la noi, cum că absolventul Școalei Sup. de Comerț este sub nivelul intelectual al liceanului și drept corolar comerciantul cu orice studii ar avea la bază (chiar Universitatea), ocupă în erarhia socială o treaptă care este mai joasă decât a ori cărui scrib cu studii dubioase.

2) Snobismului care a fixat părerea că ești „nobil", dacă ocupi o funcție la Stat, chiar dacă această funcție te-ar face să mori de foame.

Calea de urmat a absolventului Sc. Sup. de Comerț este, sau ocuparea unei funcțiuni sau deschiderea pe cont propriu a unui comerț.

Că învățământul comercial superior este prin excelență sortit să dea elemente pentru cariera de funcționar, este și faptul că Banca Națională nu primea ca funcționar decât absolvenții Școalelor Sup. de Comerț și pe nimeni alții. Cât privește deschiderea unui comerț, faptul este imposibil, întâiu prin desconsiderarea morală nedreaptă ce și-ar atrage-o, cât și din lipsa unui capital, etc., așa cum a arătat d. Ticăloiu, dând și soluții adhoc.

Iată deci pe absolventul Sc. Sup. de Comerț, de o parte pe nedrept desconsiderat, deși nu-i cu nimic întrecut de absolventul de liceu; iar pe de altă parte în imposibilitate de a-și valorifica studiile. Ca atare, aici trebue căutată cauza despopulării Școalelor Comerciale Superioare.

Astăzi, când în toate ocaziunile solemne se cere împingerea tineretului spre învățământul profesional, datoria forurilor diriguitoare este de a da posibilitate adevărată acestor absolvenți, de a se pune pe aceeași treaptă de cultură și prestigiu cu liceenii, făcând tabula rasa, pentru totdeauna, de prejudecata de inferioritate intelectuală.

Cu ocazia votării legei pentru organizarea învățământului Universitar, vechiul desiderat al absolvenților Școalelor Sup. de Comerț de a se înscrie la facultatea de Drept, a fost tradus în fapt prin fixarea lui în articolul 68 al legei, cu mențiunea specială de a se da un examen de diferență.

Insă căzând guvernul d-lui Iorga, cel următor a fixat un examen de diferență format

Continuarea în pag. II-a

LOTERIA DE STAT

dă jucătorilor săi și marelui public absolut toate garanțiile

PUTEȚI AVEA INCREDERE DEPLINĂ

Loteria este o instituție de Stat. Planul său de joc este public, poate fi cerut și examinat de oricine. In el stă scris, cu precizie matematică: se vor distribui jucătorilor, în 4 luni, 72.319 câștiguri, în valoare de 284.634.560 lei. Câștigurile acestea sunt repartizate în 4 clase și sunt mai mari sau mai mici dar ele VOR IEȘI NEAPARAT. Nimic nu poate schimba șansa ors. certă, categorică. Un număr anumit de persoane, conform planului, TREBUE să câștige. Evident, că nu vor putea câștiga toți jucătorii odată, dar norocul vă va găsi și pe dvs. într'o dimineață, pentrucă el vine la 15 ale fiecărei lunt sigur și fără întârziere. Tragerea este condusă de o comisiune formată dintr'un președinte al Inaltei Curți de Conturi, de un procuror al Trib. Ilfov, de un delegat al Ministerului Sănătății și un director al Loteriei. Publicul asistă la tragere. O garanție că puteți avea încredere completă.

La 15 NOEMBRIE TRAGEREA CLASEI I-a

Cumpărați-vă lozuri din vreme. Loteria de iarnă, cu marea tragere la 15 Februarie va semăna în toată țara zeci de milionari, zeci de mii de câștigători.

Direcțiunea Generală C. F. R.
PUBLICAȚIE

Se aduce la cunoștința generală că, în ziua de *Luni 18 Noembrie 1935, ora 11 a. m.* se va ține o licitație publică la sediul Inspecției de Mișcare Iași, în gara Iași, pentru:

Reînființarea și concesionarea buletului din stația Trușești.

Condițiunile de licitație se găsesc publicate în foaia licitațiilor C. F. R. Informațiuni detailate se pot lua la Inspecția de Mișcare, arătată mai sus,—Biuroul M. 5.

Ad. No. 117076 R.A. 935

Direcțiunea Mișcărei

„Tegra"

Anunță onorata sa clientelă că a primit un mare transport de încălțăminte modele noi menținând prețurile eftine din trecut. NU UITAȚI

TEGRA

Iași, Str. Cuza Vodă 69
(Palatul Statului Negustoresc)
și str. Alexandri 1

VIATA ORASULUI VA EPUIZEAZA

nervii din pricina zgomotului, și a veșnicelor frământări și obstacole pe care le întâmpină într'o metropolă modernă, afacerile Dvs. „JAWOL" vă redă în mod deplin buna dispoziție și energia de care aveți nevoie.

O cutie conține 3 tablete
La farmacii și drogherii.

JAWOL

P.S. episcop Dionisie Erhan ne vorbește despre:

Foametea din sudul Basarabiei

Puhoiul flămînzilor-Opera de ajutorare-Apelul bisericei

Cuprinsul deschiderii cursurilor Universității Mihailene, s'a înmânat P. S. Episcop Dionisie diploma de doctor „honoris causa".

După solemnitatea din Aula Universității, s'a servit în casele primitoare ale părintelui Negoiță directorul Seminarului „Veniamin", o agapă frățească la care au luat parte: P. S. episcop Dionisie, părintele prof. univ. Valeriu Iordăchescu, Arhim. Iuliu Scriban, d-nii: rector Traian Brăiu, decan Florin Sion, Gh. Sion-Bacău, prof. Tomescu-Chișinău, prof. Iancu Botez, Popescu-Prahova, prof. Savin, păr. Negoiță și arhidiaconul dr. Ilie Gheorghița.

Intr'un cadru intim, s'au întreținut discutii interesante.

Am răpit P. S. episcop Dionisie Erhan al Ismailului, câteva minute, vorbind cu erarhul basarabean asupra diferitelor probleme ce frământă biserica.

Foametea din Basarabia

Prea sfințite Basarabia de Sud este într'adevăr în așa greu impas, din cauza secetei?

— „Aproape în fiecare an această parte de țară suferă de pe urma secetei. Anul acesta însă dogoerea Soarelui a nimicit producția, populația rămânând cu puținul proviziei de anul trecut. Dar majoritatea norodului este complect lipsită de hrană. Foamea a răscolit masele care, în parte, au început să purceadă spre târgurile din alte părți ale țării.

Aceasta dureroasă lovitură a primit-o întreaga eparhie ce o păstoresc.

Acțiunea de ajutorare

Pentru a opri puhoiul înfometaților, — care pornește cu iluzia că în alte părți își va găsi codrul de pâine, — am început o acțiune de ajutorare. Mă bucură faptul că atât la apelul meu cât și la al „Crucei Roșii" și al guvernului, se primesc răspunsuri ce dovedesc că se simte încă mult creștinește.

Apelul Bisericei

„Iubește și ajută pe aproapele tău".. a spus Hristos. Și Biserica în partea căruia cade acum mai mult sarcina de ajutorare a populației înfometate, face un apel către bunii creștini să-și aducă aminte de vorbele Evangheliei.

Nu trebue să uit de gestul înălțător al I. P. S. Mitropolit Visarion, care a donat două vagoane de pâine pentru înfometați.

Nădăjduim că de acolo unde bat în piepturi inimi creștinești, vor veni răspunsuri inspirate creștinește: *pâine pentru cei ce n'o au!*

Noul Mitropolit al Bucovinei

Ce credeți de alegerea I. P. S. Mitropolit Visarion în scaunul dela Cernăuți?

— „Biserica basarabeană n'are decât să se bucure de pe urma acestei alegeri înțelepte; dar tot odată și regretă că a perdut pe un mare erarh cunoscător de suflete și răscolitor de masse, care a lăcut mult pentru Basarabia.

In ce privește sentimentele mele față de Inalt Prea Sfinția Sa, pot spune doar că în congres am votat împreună cu toți membrii eparhei, pentru alegerea I. P. S. Sale.

Nu mă îndoesc că I. P. S. Mitropolit Visarion va sămăna în eparhia Bucovinei sămința cea bună și folositoare bisericii.

Urcarea I. P. S. Sale pe scaunul metropolitan de la Cernăuți, ne îndreptățește să credem într'un progres al bisericii bucovinene, fiindcă Mitropolitul Visarion este un mare român și un mare erarh al bisericii ortodoxe.

Ii doresc din suflet păstorie îndelungată. Și cred că aceasta i-o doresc cei mai mulți".

Pentru Episcopia Hotinului
cel mai îndreptățit este Vlădica Grigorie

Dar despre succesiunea la scaunul Hotinului, ce ne puteți spune?

—„Este un lucru nehotărât până acuma.

Congresul național bisericesc trebuește să chibzuiască mult asupra acestei chestiuni. In locul I. P. S. Mitropolit Visarion trebue ales un prelat care să continue zidirea ce a înălțat-o I. P. S. Sa pe plaiurile basarabene.

Din noianul de versiuni stârnite în jurul acestei probleme, am primit cu satisfacție acțiunea pornită pentru alegerea P. S. Arhiereu Grigorie. *O mai nimerită alegere, nu văd.*

P. S. arhiereul Grigorie, pe lângă multe calități de gospodar, sectolog, orator desăvârșit,— asupra cărora am avut prilej să mă conving,— mai are o calitate în plus: cunoaște foarte bine viața norodului basarabean".

Iașul trebuește reînviat

...Și Iașul cum îl găsiți?..

— „Iașul îl găsesc nepropășind; ca un oraș uitat de lume... și chiar de ieșeni. Lipsit de viață și care tot trăește doar cu iluzia unui trecut glorios de Capitală a Moldovei.

Trecutul îl are; dar gloria i-a răpit-o Bucureștiul. Și tare n'ar trebui să fie așa! Iașul trebue înzestrat, pentru a-i reveni pulsul vieții de altă dată.

Văzând orașul d-stră, am zis:

Iașule, Iașule! ție îți trebue multe, dar nimeni nu-ți dă nimic; — ba îți mai ia și ceiace ai!

Acesta este cântecul Iașului. E trist, dar adevărat" — a încheiat P. S. episcop Dionisie interesantele sale declarații GR. SPIRU

x *Terminându-se seria No. 62 de bonuri pentru participarea la premiile gratuite ale ziarului „Opinia", cetitorii sunt rugați a le preschimba la administrația ziarului str Lăpușneanu 37, zilnic între 3-7 d a.*

Părinți Păziți-vă copiii contra scrlatinei, întrebuințând Preventivele Werner:

OLEUL PREVENTIV și GARGARA PHENOXIL sau SOLUȚIA MILNE

Preparatele Farmaciei Werner-Iași

Fetelor!..Am descoperit un nou fel de pudră de obraz!

Da, un fel adevărat *nou* de pudră—unul care nu numai înlătură urâtul luciu de pe nasul meu, ci și ține de fapt cel puțin opt ore în șir. Se umeste Noua Pudră mată Tokalon, celebra Pudră de Paris, și fabricanții zic că are această proprietate pentru că e amestecată cu Spumă dublă de Cremă. In orice caz *știu* că îmi face tenul mai moale și mai drăgălaș ca mai înainte. Bărbații mă admiră mai mult. Unii sunt chiar încântați de tenul meu fraged ca piersica, de care oricine crede că e cu totul natural. Această Nouă Pudră se ține așa de bine lipită de piele că nu se desface nici când ies din casă pe vânt sau ploaie sau când transpir. Nu o aplic decât dimineața și nu mă mai pudrez în cursul zilei întregi, oriunde să fiu și orice să fac. De vânzare la toate farmaciile, drogheriile și parfumeriile din țară. Noi prețuri reduse la Lei 45.—.

...și totuși numai călătoriile mi-au adus fericirea!

Credeți cumva că am cunoscut-o pe soția mea în timpul unei călătorii, ori că un magnat american, întâlnindu-mă în tren, m'a angajat ca director general al întreprinderilor sale? O, nu! Lucrurile s'au petrecut mult mai simplu. La ultimul meu voiaj, mi-am cumpărat, odată cu biletul de tren și un loz la Compania Wagon-Lits//Cook ...și lozul a esit câștigător

Școala Normală Vasile Lupu Iași

INȘTIINȚARE

Se aduce la cunoștința celor interesați că la școala normală „Vasile Lupu Iași, se găsesc de vânzare următoarele:

1) Pomi fructiferi altoiți, cu coroană și bine formați, cu prețul de 15 lei bucata.

2) Crysanteme în ghivece a 8 și 10 lei bucata.

3) Diferite flori de apartament de a 8 lei buc. până la 30 lei, după specie, varietate și mărime.

Direcțiunea

...a dureri reumatice, luați Noval

Doamna
Dr. C. Parhon Ștefănescu
Medic Primar al Spit. Socola
Boale nervoase și ale glandelor cu secrețiuni interne
Consult. 2—4 p. m.
Strada I. G. Duca No. 16
(fostă Muzelor)

In fiecare Joi dimineata

pleacă un tren special direct

LA MAGLAVIT

fără transbordare, cu preț redus, călătoriile fiind organizate de Compania

WAGONS-LITS|COOK *DIN IAȘI*

cu concursul ziarelor „Opinia" și „Lumea"

Inapoierea Luni seara

Prețul: clasa 3-a 660 lei, clasa 2-a 940 lei } dus și întors

Inscrierile la Wagons-Lits | Cook Iași Piața Unirei

Femeia-învățătoare și moravurile noastre politice

(Continuarea din pag. I-a)

N'am fost o răsfățată a vieții n,am fost o păpușă fără grijă care nu înțeleg manifestările femeniste, deaceia poate am simțit pilule otravite ale politicei nefaste. Maxima întâiu partidul și apoi meritul, am auzit-o și simțit-o de curând și pe aproape. Corolar al acestei lozinci este înscrierea pe lista neagră a soțiilor și copiilor.

Astfel asistăm mai ales în învățământul primar la anomalia de a nu se respecta individualitatea, munca, calitățile unei învățătoare, decât prin capacitatea politică a soțului, cu toate că prin drepturile și datoriile ei ea formeaza o entitate proprie.

Doamnelor Profesoare, ați fost călăuză și sfat, creind spiritul țării întregi prin noi, prin soții, prin copiii noștri.

Astăzi când caracterele noastre par a se zdruncina; când politicianismul ne-a deziluzionat, veniți din nou în mijlocul nostru și încurajați-ne să luptăm împotriva lui.

De aici din Moldova, din sufletul nostru moldovenesc să răsară scânteia dreptății prin dreptate, a demnității prin demnitate, a bunătății prin bunătate... *a omenie prin omenie.*

*

Cuvântarea aceasta a avut o urmare curioasă; chiar a doua zi s'a anulat detașarea d-nei Zosin în orașul Iași.

Sau poate anularea detașării este o simplă coincidență?

Dar și coincidența ar fi destul de ciudată...

La dureri de cap ALIN

Invățământul comercial și cauzele decăderei lui

(Continuarea din pagina I-a)

din *zece obiecte*, în conformitate cu programa analitică a liceului complect, mai pretinzând în plus, printr'o simplă decizie, ca după acest examen uimitor de greu, absolventul să dea și bacalaureatul. Și numai așa capătă dreptul de a se înscrie la *orice facultate.*

Prin această deciziune buclucașă, Ministrul Instrucțiunei, pe de o parte a anihilat intențiunea legiuitorului, iar pe de altă parte a făcut ca prin acordarea dreptului de a se înscrie la orice facultate, să mărească pletora de intelectuali.

Pentru ca absolvenții Școalelor Sup. de Comerț să poată să-și perfecționeze studiile la facultatea de Drept—singura care afinitate cu învățământul comercial,— se impune respectarea ad-literam a art. 68 din Legea pentru organizarea învățământului Universitar, cu fixarea unui examen de diferență adequat numai acestei facultăți, fără bacalaureat.

Permisiunea de a se înscrie la facultatea de Drept este o necesitate imperioasă, prin faptul că comercialiștii n'au altă posibilitate de complectare a studiilor, afară de Academia de Inalte Studii Comerciale, unde din nenorocire și acolo licenții au drept de preferință.

Numai emancipând intelectualiceste pe absolvenții Școalelor Superioare de Comerț, aceștia vor îmbrățișa cu dragoste profesiunile practice.

Din păcate ei n'au nici o ul reprezentativ potrivit momentului,—Corpul Contabililor fiind o corporațiune strict profesională, nu-și bate capul cu astfel de revendicări.

Cât privește pe înșiși Absolvenții Școalelor Sup. de Comerț, ei n'au realizat încă nimic, din cauză că n'au conștiința socială și de aici derivă tot răul.

Numai deșteptarea lor, poate aduce o schimbare a lucrurilor și o îndreptare a situației în care se găsesc.

P. FONEA
Președintele Corpului Asol. Șc. Sup. de Comerț—Iași

De 20 de ani, de când am fost operată, sufeream de stomac, ficat şi rinichi...

şi acuma graţie minunatului preparat Gastro D. din care am întrebuinţat 4 flacoane mă simt pe deplin sănătoasă, cu poftă de viaţă şi ca nou născută. De unde până aci arătam ca o femeie bătrână din cauza extremei slăbiciuni, eram condamnă ă să mor, azi arăt bine la faţă, mi-am îngrăşat, nimeni nu ar mai spune că am suferit atâta.

D-na Bara, Oradea, str. Praga

Farmacia Thoiss din Bucureşti Calea Victoriei 124, expediază contra ramburs 130 lei şi ţine la dispoziţia celor necredincioşi sute de scrisori de mulţumiri, din care se poate vedea că reclama făcută este prea modestă faţă de entuziastele scrisori primite şi faţă de valoarea curativă a acestui medicament.

UNIC

Magazin bine asortat cu orice fel de

Încălţăminte

Preţuri f. eftine

s'a deschis în

Strada Ştefan cel Mare No. 11

DE VANZARE două paturi de bronz, în bună stare. A se adresa d-lui farmacist Werner strada Armeană No. 4.

x Dr. Brener *specialist mamoş*, boli de femei. Cons 8—2 d. m. în str. Banu

Desfiinţând Depozitul nostru de Detail fost sub emblema Textila Buhuşi Str. Ştefan cel Mare 11 vindem mărfurile rămase cu preţuri reduse la magazinul nostru din str. Ştefan cel Mare 59 (nou) unde găsiţi şi toate produsele Făbricei de Postav Buhuşi la preţurile fixe şi originale ale Făbricei.

Vizitaţi-ne cu încredere

B. Cofman & D. Volodarschi

Marţi 5 Noemb. 1935 ora 8 jum. seara

Mare concert de orgă

în Biserica Catolică Iaşi

dat de celebrul Profesor Franz Xaver Dressler

Program: Bach, Buxtehude, Brahms, Max Reger, Cesar Franck

Biletele la Braşcu

Meseriaşii din serviciul întreţinerei C. F. R.

cer să li se achite cota de chirie

Un grup de meseriaşi dela serviciile de întreţinere c. f. r. regionala Iaşi, în frunte cu d. Vasile Neculau, ne trimite un impresionant apel adresat autorităţilor superioare, în care arată următoarele:

Lucrătorilor dela atelierele principale li s'a acordat cu câţiva ani în urmă, un mic spor la salar, denumit „cotă de chirie".

Or, şi meseriaşii dela serviciile de întreţinere c.f.r. au făcut demersuri pentru a li se aproba şi lor această cotă. In cele din urmă cererea lesa fost admisă.

Partea curioasă este însă că nici până astăzi nu au primit aceste cote. Listele de plată pe lunile din urmă au ost întocmite şi trebuie să mai îndeplinească doar o simplă formalitate pentru ca sumele cuvenite să fie plătite celor în drept.

Deaceia meseriaşii dela serviciile de întreţinere c. f. r. a căror situaţie materială este foarte grea—roagă pe cei dela centru să le rezolve favorabil cererea.

A fost din nou arestat

comerciantul Tobias Kahane

Cabinetul de instrucţie a arestat ieri din nou pe comerciantul Tobias Kahane din Str. Cost. Negri.

Tobias Kahane a fost reclamat de mai mulţi pensionari pentru fals şi cămătă excesivă.

Găsit că este cazul de a menţine pe comerciant sub stare de arest, judele instructor al cabinetului 4 de instrucţie i-a emis mandatul de arestare.

Tobias Kahane a fost depus la Galata.

Rubrica cinematografică

In sfârşit, după o absenţă destul de lungă o revedem la „TRIANON" pe *Elisabeth Bergner*, (cunoscută din „Ariana" şi „Mello") actualmente cea mai viguroasă tragediană a ecranului mondial. Producţia care ne-o readuce, se intitulează sugestiv *„Eşti al meu"*, tema fiind o dramă puternică a unui suflet sbuciumat, a unei orfane rămasă în lume fără vre-un sprijin. Creaţia celebrei tragediane în această realizare, este din cele mai impresionante şi suntem siguri că va subjuga inimile spectatorilor. Simpaticul actor *Hugh Sinclair* îi este partener.

Al doilea film e: *„Nopţi în harem"*, o realizare de mari proporţii, montată grandios şi acompaniată de muzici îmbătătoare. *Eddie Cantor* şi *Ann Solhern* sunt protagoniştii. Nu lipsesc nici celebrele „Goldwyn Girls", cari au noui evoluţii fermecătoare.

*

La „SIDOLI" se reprezintă *„Crimă şi pedeapsă"*, un film realizat după cunoscutul roman cu acelaş nume, al marelui scriitor rus Fecdor Dostoiewsky. In rolul studentului Rascolnikoff, apare celebrul actor francez *Pierre Blancher*, care întruchipează minunat pe eroul romanului. In alte roluri frumos susţinute apar *Harry Baur* şi *Madeleine Ozeray*.

Al doilea film e: *„Dans-Palace*, o admirabilă realizare revuistică, plină de humor şi antren. *Dick Powell, Gloria Stuart* şi *A. Menjou* interpretează rolurile principale.

*

La „ROXY" se reprezintă *„Stradivarius"*, un film de frumoasă ţinută artistică, a cărui acţiune se desfăşoară în jurul vioarei „Beatrice", a marelui muzician Stradivarius, şi care a adus numai nenorociri tuturor celor cari au avut-o. Muzică frumoasă şi o interpretare admirabilă—*Gustaw Fröhlich* şi *Sybille Schmitz*—va face ca acest film să rămâie mult timp în amintirea spectatorilor. Al doilea film e *„Loteria dragostei"*, o comedie de mare montare luată din viaţa marinarilor. In rolurile prime apar *Pat Paterson* (soţia lui Charles Boger) şi *Law Ayres*.

*

La „PHOEN X" se reprezintă deasemenea două filme frumoase. E vorba de *„Toată lumea râde, cântă şi iubeşte"*, o minunată realizare sovietică. Al doilea film e reluarea marelui succes *„Moartea în vacanţă"* cu *Fredrich March* în rolul principal.

Complectare: Jurnal sonor Fox.

VG.

Mâine seară, în Catedrala Catolică

Originalul concert de orgă

al marelui organist prof. Dressler

Marţi 5 Noembrie, ora 8 jum. seara, în Catedrala Bisericei catolice din str. Ştefan cel Mare, are loc *concertul de orgă* dat de virtuosul prof. *Franz Xaver Dressler*, — spectacol muzical mult aşteptat de toate cercurile intelectuale ieşene.

Maestrul organist Dressler a concertat prin principalele centre ale Europei, uimind numeroşii săi auditori cu technica desăvârşită cu care execută din Iohan Sebastian, Bach, din Cezar Franck, din Iohan Brahms etc.

Am răsfoit critici muzicale din: „Zeitschrift ü Musik" (Leipzic), „Neue Musikzeitung" (Stuttgart), „Bohemia" (Praga), „Karlsbader Tageblatt" (Karlsbad) etc. Reesă că profesorul Dressler este un artist iscusit, format la o şcoală înaltă şi că concertele sale îşi merită pe deplin titulatura de „adevărate evenimente muzicale".

In ţară, profesorul Franz Xaver Dressler a dat concerte la Bucureşti, Cernăuţi, Arad, Timişoara, Sibiu, Cluj, etc., recoltând aceleaşi mari succese ca peste graniţă.

La noi la Iaşi, îl vom asculta, după cum arătăm, Marţi seara. Un spectacol pe care-l aşteptăm cu înfrigurare.

Credem interesant a arăta şi programul acestui singular concert:

a) Joh. Seb. Bach (1685-1750): Boccata u. Fuge d-moll: b) Dietrich Tuxtehude (1637-1707): Passacaglia d-moll: c) Joh. Brahms (1833-1897) Zwei Choralvorspiele a. op. 122: d) Max Reger (1873-1916): Kyrie u. Gloria a. d. Orgelmesse: e) Cesar Franck (1822-1890): Choral a-moll.

Subliniem că maestrul Dressler a venit să concerteze în oraşul nostru numai în urma stăruinţelor repetate ale unui grup de melomani.

Biletele, cu preţuri accesibile fiecăruia, se găsesc de vânzare la Agenţia Braşcu.

Sfătuim ieşenii să participe la concertul de Marţi seara al maestrului Franz Xaver Bressler.

Expoziţia sanitară a Moldovei

Mersul epidemiilor — Mortalitatea—Statistica bolilor sociale

In cadrul „Lunei Iaşilor", s'au organizat câteva expoziţii, între care aceea a inspectoratului V Sanitar, instalată în localul fostei bănci „Moldova".

Mersul epidemiilor

Găsim acolo pe neobositul inspector general sanitar d. dr. Bulău, care ne dă diverse explicaţii. Astfel vedem o grafică întocmită de serviciul sanitar asupra mersului epidemiilor în fiecare din judeţele şi oraşele Moldovei. Se poate observa din harta judeţului Iaşi, că atât în judeţ cât şi în oraş, în ultimii 5 ani, au bântuit diverse epidemii, ca scarlatină, difterie, tifos exantematec şi febră tifoidă. Urmează apoi judeţele Bacău, Botoşani, Neamţ, Roman şi Tecuci.

In cei din urmă patru ani, în oraşul şi jud. Iaşi, au fost în total 2358 cazuri de scarlatină.

In alte judeţe, ca de pildă la Botoşani, au fost în altimii 4 ani 2472 cazuri, iar în Neamţ 1605.

Mortalitatea

Altă grafică este aceea care arată mortalitatea genarală şi cea infantilă în ultimii 5 ani, în toate judeţele şi oraşele Moldovei.

Astfel în Iaşi, la 1000 locuitori, s'a înregistrat o mortalitate generală în 1930 de 18,8; iar în 1934 se urcă la 21,5. Tot astfel şi mortalitate infantilă de la 195 în 1930 ajunge în 1934 la 21,4—caşi la Vaslui şi Huşi.

In ceea ce priveşte febra tifoidă este expusă o grafică demonstrativă, pe care d. dr. Bulău a prezentat-o la concursul internaţional de igienă din Marsilia şi care prezintă în chip elocvent izbucnirea epidemiei de febră tifoidă în Iaşi în 1930 şi 1932, în legătură cu perioada de timp când apa pleca din rezervor nedesinfectată.

Boalele sociale

Un stand interesant este acel al boalelor sociale din Meldova, unde se prezintă prin grafice evoluţia sifilisului în diverse judele ale aceste. provincii. Iar ordine numerică a cazurilor vin judeţele: Roman, Neamţ, Tecuci, Bacău, apoi Iaşul (453 cazuri în judeţ; numai în 1934), Tutova, Vaslui, etc.

Pelagra, cu graficele ei, arată că atât în 1934 cât şi în 1935, cel mai mare număr de bolnavi îl dă în primul rând Iaşul cu 1170 cazuri; apoi Roman, Fălciu, Neamţ, etc. Malaria a furnizat deasemeni un mare număr de cazuri în judeţele: Iaşi (în frunte, ca deobiceiu), Botoşani, Vaslui, Fălciu.

Câteva planşe din diferite judeţe prezintă boalele în fotografii. Bacăul arată, depildă, marele număr de analize bacteriologice, serologice, alimentare, etc., făcute în laboratorul de acolo, în ultimii 10 ani. O grafică specială arată analizele de sânge luat dela prostituatele din oraşul Bacău (sunt 200 oficiale, dintre care 164 au fost găsite bolnave, adică aproape 82 la sută din ele aveau sifilis, ceiace dovedeşte cât de mare e primejdia acestei boale).

Mun a depusă de inspectoratul general sanitar condus de d. dr. Bulău, a fost încununată de succes, realizând o oglindă fidelă a întregei stări sanitare a regiunei, şi mai ales asupra boalelor care fac ravagii şi contra cărora se luptă cu îndârjire prin toate mijloacele posibile, cu toată lipsa crâncenă a fondurilor necesare.

AL. VIFOR

x *Răspuns regal.*—La telegrama trimisă de orfelinatul Izraelit M. S. Regnei cu prilejul zilei onomastice. dna Otilia Braunştein, preşedinta instituţiei, a primit următoarea telegramă de răspuns:

M. S. Regina vă trimite Înaltele Sale mulţumiri pentru bunele urări.

(s.s.) ELENA MAVRODI

x *Intre proprietar şi chiriaşi* D. avocat Henry Stern din Bucureşti a acţionat în judecată proprietarii firmei „Argus" din Str. Ştefan cel Mare d-nii ing. Berdicevschi şi Strulovici, pentru neplata chiriei şi distrugere.

Aceştia au ocupat un apartament proprietatea reclamantului şi acum s'au mutat fără a plăti chiria, şi ar fi lăsat localul în stare deplorabilă.

Hotelul Continental Bucureşti

Calea Victoriei 56

vis-a-vis de Teatrul Naţional

S'A REDESCHIS, RENOVAT

TOT CONFORTUL. PREŢURI MODERATE

Profitaţi de reducere pe C. F. R.

Alegerile la Comunitatea israelită

Termenul pentru depunerea listelor de candidaţi pentru alegerile Comunităţii Israelite, se încheie la 5 Noembrie. Totuş până în prezent nu s'a depus nici o listă.

Unii din foştii epitropi duc tratative cu diferite personalităţi din lumea evreiască pentru înjghebarea unor liste, însă până în prezent nu s'a putut ajunge la vreun acord.

Probabil că termenul de depunere a candidaturilor se va prelungi şi alegerile fixate pentru 1 Decembrie vor fi amânate.

Rep.

Informaţii

x *Parchetul de Vaslui* cercetează excrocheriile comise de un ieşan.

Un pasager a descins la un hotel din Vaslui susţinând că e ceasornicarul David Marcovici din Iaşi.

Câţiva comercianţi vasluieni i-au încredinţat bijuterii şi ceasornice spre reparare. Dar a doua zi ceasornicarul a dispărut din Vaslui, cu obiectele obţinute.

S'a stabilit apoi că numele lui adevărat e David Trahtenberg.

x A fost trimis în judecată pentru atentat la bunele moravuri, tânărul Const. Perju din str. Pânzăriţei.

x Soţii Eleonora şi D. Popescu din str. Dochia au acţionat în judecată pentru ameninţări cu moartea, pe dna Elena Grădinaru şi pe Gh. Popescu din str. Albineţ.

x In urma reclamaţiei D-lor S. Lebovici şi Gherştein din Str. Ştefan cel Mare, a fost trimis în judecată pentru abuz de încredere pe d. Marcel Romanescu reprezentantul firmei „Grafia" din Bucureşti.

x Parchetul cercetează reclamaţia d-lui N. Broşteanu din Str. Sirenelor, în contra d-lui I. Cogan reprezentantul fabricei de ţiglă „Turda".

Acesta a primit o sumă de bani în contul unei comenzi, însuşindu-şi banii.

x D-na Şlima Felix din Str. Nicolina 100, a acţionat pentru pensie alimentară pe soţul ei Izrail Felix comerciant din Bul. Ferdinand, cu care se află în divorţ.

x Parchetul a trimis în judecată pe tânărul Mendel Zilberberg din Str. Vasile Lupu, autorul unui furt la fabrica de ţesătorie „Victoria".

x Cabinetul III Instrucţie a citat pentru săptămâna aceasta pe toţi martorii în legătură cu faimoasa afacere Tcaciuc, ce a pasionat Iaşul în ultimele săptămâni.

De notat că Elena Ciurlea e acuzată numai de tăinuirea unei singure crime; iar Elizabeta Buligă pentru tăinuirea furturilor săvârşite de Tcaciuc

x *D'. Dr. Rosenblatt* s'a mutat în str. Lăpuşneanu 18 (vis-a-vis de Cofetăria Georges) consultând pentru boli de inimă şi plămâni.

Pietre în loc de marfă!

Comerciantul Iancu Hascal din Str. Anast. Panu s'a plâns autorităţilor judiciare că de la poştă i s'a eliberat un colet, care în locul mărfii ce trebuia s'o aibă, era umplut cu pietricele.

Coletul era expediat de către o firmă din Galaţi.

Trebue remarcat că în ultima vreme s'au mai semnalat câteva cazuri similare.

Se impun măsuri pentru paza coletelor poştale.

Pomada Balsamo

medicament ideal pentru îngrijirea pielei

vindecă:

exemele, buboaie, bube, picingene, coşuri, rocii de la copii, opăreala din cauza căldurei. Rezultate uimitoare.

Scrisori de mulţumire.

Dep. Farmacia Dr. Beceanu

AZI la ROXY 2 filme mari premiere în Iaşi

STRADIVARIUS

cu GUSTAV FROELICH

Al doilea film **LOTERIA DRAGOSTEI**

Pe harfa Nathan şi Siry Symphonie complectează progr

La cumpărarea covoarelor orientale

de orice mărime, adresaţi-vă direct primei surse

Tebriz EXPOZIŢIE PERMANENTĂ - Str. L. Catargiu 43

Cumpărând la prima sursă realizaţi 50 la sută reducere faţă de ambulanţi.

Rugăm a ne vizita spre convingere

Becuri electrice marca Tungsram

— ou sosit la —

Mag. Cristal

Institut de radio-Electrologie medicală

Dr. GH. COSTIN

Medic radiolog la Dispensarul pentru Profilax a Tuberculozei şi Asigurări Sociale Iaşi

Specializat la Paris şi Viena

Radioscopii, radiografii, radioterapie (tratament cu raze X) Diatermie, Raze ultra-violete etc.

Consult. 3—5 p. m.

Str. Petru Rareş No. 9

Doctor

Margareta Cordescu

specialistă în

Boli de femei, naşteri şi operaţiuni obstefricale

consultă zilnic

Str. I. G. Duca (Muzeior) 32

intre orele 1—3 p. m. şi 6—8

Dr. GANCEVICI

consultă

BOLI DE PIEPT

str. Lăpuşneanu No. 19

intre orele 1—4 p. m.

D-na Mansi Barberis Plăcinţianu

cu şcoală de perfecţiune la Berlin şi Paris, profesoară la Academia de Muzică, predă lecţiuni particulare de canto Aleea Alexandri 5.

VIZITAŢI CORSETERIA

Fany Dunavejch

Str. Mărzescu 6

ULTIMA ORĂ

Şedinţa de ieri dela asociaţia „Amicii Universităţii"

Chestiunea reparării bisericii Golia

Ieri după amiază a avut loc în sala Marelui colegiu universitar din localitate, o şedinţă a secţiei cultului a asociaţiei „Amicii universităţii". Au luat parte I. P. S. S. mitropolit Nicodem care a prezidat dezbaterile, prof. dr. I. Tănăsescu, preşedintele asociaţiei „Amicii universităţii" prof. univ. Valeriu şi Cicerone Iordăchescu, preoţii Negoiţă, Gh. Niculea, Popescu, Florescu, Gheorghiţă, preot protopop V. Ciolan, preot protopop V. Ciolan, prof. univ. Gr. T. Popa, Camil Motăş, etc.

Deschizând şedinţa, d. prof. I. Tănăsescu arată că s'au tipărit un însemnat număr de bilete cărămizi, din al căror venit urmează să se facă reparaţiunile necesare bisericii Golia din oraşul nostru. Biletele sânt a câte 1, 2 şi 20 lei.

Cele de 20 lei vor fi împărţite atât în oraşul nostru de către membrii asociaţiei, cât şi în Bucureşti de membrii „Cercului ieşenilor" din capitală.

Cele de 1 şi 2 lei vor fi distribuite prin şcoli primare şi licee în oraş.

Vorbitorul propune apoi să se împartă prin parohii bilete a câte 20 lei.

D. prof. Gr. T. Popa arată că s'a înjghebat o secţie administrativă a asociaţiei, din care fac parte toţi foştii primari ai Iaşului, precum şi toţi cei ce au avut un rol în administraţia acestui oraş.

Şedinţa a luat apoi sfârşit.

Camerele de Muncă

şi noua lege a meseriilor

Ce s'a discutat în conferinţa de ieri
Doleanţele principale

Reprezentanţii Camerilor de Muncă din întreaga ţară s'au întrunit ieri la Iaşi.

La ordinea zilei: Legea meseriilor; repausul duminical şi orarul de muncă; Asigurările sociale; bugetul Camerilor de muncă din regiunile sărace; clandestinismul şi inspecţia muncii; şomajul, etc.

Deschiderea conferinţei

D. *N. O. Mărgărint*, preşedintele Camerei de Muncă Iaşi, care a prezidat conferinţa, deschide şedinţa şi se ocupă despre situaţia Camerilor de muncă şi necesitatea care a determinat această adunare. Arată că se impun măsuri, ca existenţa Camerilor de muncă să nu fie numai în formă ci şi în fond, pentru binele salariaţilor şi patronilor. Cere reînfiinţarea filialelor Camerei de muncă şi acordarea de drepturi conducătorilor acestor secţiuni, pentru a putea aplica dispoziţiunile legale.

Legea meseriilor şi funcţionarii particulari

In continuare d. Mărgărint arată că pregăteşte o modificare a legii Camerilor de Muncă.

Cere ca această modificare să fie în folosul instituţiilor în cauză.

Se trece apoi la discutarea legei meseriilor.

D. Florescu-Cernăuţi propune ca ante proectul să fie trimis spre studiere instituţiilor muncitoreşti.

D. *Panaite-Brăila* se ocupă de calificarea funcţionarilor particulari şi arată că prin noua lege se intenţionează scindarea acestei categorii de salariaţi, în două categorii: funcţionarii de magazine şi funcţionari de birou. Propune însă ca acest proect să nu treacă fără avizu Camerilor de Muncă.

D. *Tomescu-Ploeşti* vorbeşte de necesitatea unor şcoli speciale pentru ucenicii comerciali şi înfiinţarea contractului de muncă pentru aceştia.

D. *Râşcanu-Bucureşti* cere să nu se acorde dreptul de maiştri la ingineri. Mai cere sancţiuni pentru acei cari dau de lucru meseriaşilor necalificaţi.

D. *Stâncescu-Constanţa*, tot în chestia legei meseriilor, spune că la ministerul muncii se lucrează cu uşile închise.

D. *av. Gaman*, şeful contenciosului Camerei de Muncă Iaşi, dă oarecari lămuriri în ceiace priveşte legea meseriilor.

Chestiunea mai este discutată şi de d-nii *Balamez-Chişinău* şi *Pascu-Bucureşti* după care d. Mărgărint încheie discuţia capitolului, arătând că se impune o drastică îngrădire în ceiace priveşte calificarea meseriaşului de orice categorie.

Repausul Duminical şi orarul

Unii reprezentanţi ai Camerilor de muncă arată că din influenţa politicienilor, legea repausului şi a orarului este inaplicabilă.

Se citează cazurile unor slujbaşi care lucrează 14 ore în şir, fără ca sancţiunile ce se aplică să aibă vreun efect.

D. Mărgărint arată că la Iaşi inspectoratul de muncă şi chestura nu-i dau nici un sprijin.

Cere să se dea mai multe drepturi preşedinţilor camerilor de muncă, judecarea urgentă a contravenţiunilor dresate şi desfiinţarea amnistiei în materie de delicte la legea muncii.

Chestiunea este discutată de d-nii Tomescu, Balamez, Pascu, Răşcanu şi avocat Pădurarr, secretarul general al Camerei de muncă Iaşi.

Se trece la discutarea clandestinismului, subliniindu-se faptul că în întreaga ţară sunt extrem de mulţi meşteşugari clandestini, cari se sustrag tuturor obligaţiunilor, făcând o concurentă neloaială meşteşugarilor calificaţi. Inspectoratele în a căror sarcină cade descoperirea acestora, se dovedesc inexistente.

Asigurările sociale

nu satisfac nici ele suficient pe asiguraţi, centrul însusindu-şi prea mult, în detrimentul provinciei, unde nu există un medic sau medicament.

D. Mărgărint propune înfiinţarea asigurărilor judeţene, pentruca banul asiguratului să nu meargă în altă parte. Cere deasemeni suprimareă celor 7 zile de boală, pe care le plăteşte patronul salariatului.

Se trece apoi la discutarea situaţiei Camerilor de Muncă din regiunile sărace şi se propune ca aceste instituţiuni să fie ajutate de Camerile din regiunile cu mai multe venituri, spre a li se da posibilitea de existenţă.

Se cere convocarea unei alte conferinţe la Bucureşti, la care să participe şi ministrul muncii.

Conferinţa continuă şi azi.

Z. Dessmond

Agitaţiile în jurul zilei de 14 Noem.

Naţ.- ţărăniştii nu ţin cont de interzicere - Guvernul intervine la calea ferată să nu dea vagoane

Sâmbătă după amează „Opinia" a anunţat printr'o ediţie specială interzicerea manifestaţiilor dela 14 Noembrie In acest sens d. prim-ministru Tătărescu a trimes d-lor Mihalache şi Goga câte o scrisoare, prin care roagă ca demonstraţiile să fie fixate după deschiderea parlamentului.

Răspunsul d-lui Mihalache

D. Mihalache a răspuns d-lui Tătărescu susţinând că piedicile invocate de guvern nu există. Acum doi ani liberalii au anunţat şi ei o mare adunare pentru 15 Noembrie.

In ce priveşte a doua piedică (cererea simultană a partidului naţional-creştin), guvernul ar putea s'o înlături.

Dealtfel naţ-ţărăniştii au făcut toate pregătirile pentru ţinerea demonstraţiei, având

D. MIHALACHE

şi şhtinţe dela c.f.r. pentru vagoane. D. Mihalache îşi încheie astfel scrisoarea.

„Adăogând şi consideraţiunea că ce este legal după 17 Noembrie nu poate fi ilegal la 14 Noembrie—suntem convinşi că veţi înţelege că Partidul naţional-ţărănesc nu poate renunţa la data de 14 Noembrie fixată pentru adunarea noastră.

Iar de consecinţele unei măsuri ilegale, nu avem să răspundem noi".

Guvernul avizează

Bucureşti 4.—Ieri au avut loc numeroase consfătuiri între fruntaşii partidelor.

D-nii Tătărescu şi Inculeţ au examinat îndelung răspunsul d-lui Mihalache şi au avizat la măsuri.

Guvernul a şi luat contact cu Direcţia generală C. F. R. cerându-i să refuze vagoanele pentru transportarea demonstranţilor naţ.-ţărănişti.

Chestia vagoanelor

„Curentul" atirmă că naţ-ţărăniştii au depus la calea ferată bani pentru transport, abea Sîmbătă, dupăce d. Mihalache primise scrisoarea d-lui Tătărescu.

S'a depus suma de 850,000 lei pe care c. f. r. a primit-o „în depozit provizoriu", până la aprobarea Comandamentului militar şi a Ministerului de interne.

Deci (zice „Curentul") c. f. r. este în drept să restitue banii şi să refuze transportul.

Răspunsul d-lui Goga

Naţional-creştinii renunţă la întrunire

Ieri, d. Octavian Goga a avut o lungă convorbire cu d. A. C. Cuza.

Iar aseară d. Goga (prin intermediul deputatului Ianculescu) a trimis d-lui Tătărescu o scrisoare.

D. Goga scrie că partidul naţional-creştin nu face politică de ameninţări, ci este un partid de ordine şi disciplină.

Cu toate că cererea de demonstraţie naţ.-creştină la 14 Noembrie este anterioară aceleia făcute de ţărănişti şi cu toate că interzicerea a fost anunţată de guvern cam tardiv,—totuşi partidul naţional-creştin, în numele principiilor de ordine, nu va încerca acte de răzvrătire şi nu va avea naivitatea să spue—ca d. Mihalache—că trebue să facă revoluţie, pentru că... are chitanţă dela calea ferată!

Rezultă deci că d. Goga renunţă la demonstraţia de la 14 Noembrie.

In cursul săptămânii,

D. GOGA

fruntaşii naţ.-creştini se vor întruni în consfătuire la clubul din Bucureşti.

Protestul d-lui Madgearu

In ziarul „Neamul Românesc" al d-lui Iorga a apărut convorbirea pe care M. S. Regele ar fi avut-o cu d. Madgearu, — convorbire din care rezultă că fruntaşul naţ-ţărănist a avut o atitudine ireverenţioasă.

D. Madgearu a încercat să dea o desminţire, însă cenzura i-a oprit răspunsul. In semn de protest, d. Madgearu a trimes o telegramă M. S. Regelui.

Situaţia la soc. „Caritas-Humanitas"

In adunarea de ieri, s'a menţinut vechiul comitet

Eri după amează a avut loc adunarea generală a Societăţii „Caritas-Humanitas".

Adunarea a fost prezidată de d. Mendel Rozenblat, preşedintele societăţii. Participă numeroşi membri.

D. Rozenblat, deschizând şedinţa arată că această adunare generală extraordinară a fost cerută de un număr de membri ai Societăţii în scopul de a se limpezi unele neînţelegeri.

Aduce acuzaţiuni unor membri din comitet cari l-au sabotat, membri, parte demisionaţi, parte excluşi.

Pe chestia acestor acuzaţiuni se produce tumult, membri opoziţiei protestând şi întrerupând mereu pe vorbitori.

D. Iosif Fischler explică motivul pentru care a fost exclus d. Moritz Moscovici, fost cenzor şi secretar general al Societăţii, arătând că acesta prin acţiunea sa din ultimul timp, a discreditat societatea.

Dl. Fischler încheie cerînd adunării ratificarea excluderii d-lor Moscovici şi Lupu Nuţă precum şi aprobarea de a complecta comitetul cu membrii de pe lista No. 2, care după lege trebue să ocupe locurile.

Au mai avut loc discuţii agitate, la care au participat d-nii Leon Aronovici, Isac Kaufman, Lazăr Leibovici, M. Moscovici, Lupu Nuţă, Segal, Croitoru, etc.

La urmă adunarea a menţinut vechiul comitet, ratificînd excluderile.

Rămâne de văzut ce va face de acum încolo la „Caritas-Humanitas".

ŞTIRI POLIŢIENEŞTI

O agresiune curioasă

în cartierul gării

D. C. Gheorghiu cu soţia; domiciliaţi în cartierul R. M. S. 31, treceau pe Bulevardul Ferdinand.

In dreptul farmaciei Irofte, au fost întîmpinaţi de locuitorul Dim. Petraru din str. Albineţ nr. 39, care i-ar fi luat la bătae fără motiv.

Se cercetează.

— In localul Gh. Viorică din piaţa Sf. Spiridon a intrat Ion Ifrim din str. Sărărie 29, care ameţindu-se cu băutura, a ameninţat cu moartea pe proprietarul restaurantului, sărind la dânsul cu un cuţit.

D. Ifrim este cercetat la comisia 3-a.

Un început de incendiu s'a declarat la d. Hună Hascal din str. Sărărie 22. Dela o sobă supraîncălzită s'a aprins plafonul. Focul a fost localizat de locatari înainte de sosirea pompierilor.

DIVERSE.— Sînt cercetaţi la comisie pentru scandal Gh. Gh. Dumitru şi Dim. Stancu din str. Fierbinţe 6, Grigore Sane din str. Zugravi 52, Nedelca Chirilă, Marica Nedelcu, Pavel Ungureanu şi Vera Ungureanu din Uriceni-Lăpuş

Astă-seară la Naţional „Nădejde"

cu Lucia Sturza-Bulandra, Tony Bulandra şi G. Storin

Astă seară se reprezintă pe scena teatrului Naţional din localitate, piesa „Nădejde" de H. Bernstein.

In rolurile principale apare Lucia Sturza-Bulandra, Tony Bulandra şi G. Storin.

Spectacolul a obţinut succes ori unde s'a reprezentat până acum.

Violent incendiu la Tg. Frumos

Tg. Frumos. 4—Astă noapte pe la orele două, un violent incendiu a izbucnit la clădirile d-lor Râpeanu fost primar şi Petrea Neculau. Din cauza lipsei de apă, focul ameninţa să cuprindă întregul cartier. Datorită intervenţiei populaţiei focul a fost localizat, mistuind numai gospodăriile d-lor Neculau Răpeanu, Neculau şi Dabija. Nici unul din sinistraţi nu era asigurat.

D-nii Primar Ioan Manoliu, şi şeful poliţiei Cacip, au deschis o anchetă. *Calmet*

Informaţii

x Ieri a fost la Iaşi d. Virgil Potârcă. D-sa a vizitat pe d. prof. N. Costăchescu la clinica spitalului Sf. Spiridon.

D. Potârcă a declarat că a venit numai să vadă care este starea sănătăţii profesorului ieşan, după intervenţia chirurgicală.

Se pare însă că vizita d-lui Potârcă ar fi avut şi un scop politic. D-sa ar fi fost însărcinat de centru să-l consulte pe d. Costăchescu asupra chestiunii manifestaţiei dela 14 Noembre.

x Se anunţă că d. Titulescu a plecat dela Geneva şi soseşte în Bucureşti Marţi sau Mercuri.

x *In gara Giurgiu* focul a distrus magazia de mărfuri.

x Arhiducii Anton şi Ileana au părăsit aseară ţara, plecând la Viena.

Gravă nenorocire

la o fabrică

Prăbuşirea unui plafon—Doi morţi şi câţiva răniţi

Orhei 4.— O gravă nenorocire s'a întâmplat în com. Rezina.

In clipa când lucrătorii dela fabrica de ulei Cudiş-Goldenstein şi-au început lucrul, s'a prăbuşit întregul plafon. Coproprietarul fabricei, I. Rubin şi lucrătorul N. Andrei au fost omorâţi pe loc, iar lucrătorii Leonte Borş, I. Dradonianu, Frunza, Melente şi alţii s'au ales cu leziuni grave.

Ancheta autorităţilor au stabilit că în podul fabricei se afla depozitată o cantitate prea mare de grâu şi floarea soarelui. Cercetările continuă.

COR.

Dl. Iorga

împotriva democraţiei

Chişinău 4 — Ieri, d. prof. N. Iorga a ţinut o conferinţă cu caracter politic, declarând că statul român a fost făcut de intelectuali. Nu se poate zice nici că ar fi fost făcut de o Dinastie (cum credea Regele Carol I), ci de către poporul acesta vrednic, prin exponenţii lui intelectuali care au creat o civilizaţie naţională.

D. Iorga a criticat felul cum funcţionează „democraţia noastră şi a afirmat că votul popular... este o catastrofă!

Răsboiul colonial

Italienii au reluat ofensiva

De pe câmpul de război: PE FRONTUL DE NORD. Trupele italiene au reînceput înaintarea ofensivă.

O coloană a generalului Santini desfăşură acţiunea pentru ocuparea oraşului Makalle.

Trupele generalului Maravigna înaintează în terenul din faţa oraşului Axum.

*

PE FRONTUL DE SUD.— Italienii au reînceput ofensiva în regiunea Dolo şi asupra localităţii Gorahai. Insă ploile împiedecă operaţiile.

Un prinţ ucis de automobil

Rasul Kibrat care sosise cu trupele la Addis-Abeba, a fost surprins pe stradă de un automobil şi omorât pe loc, împreună cu trei însoţitori.

Citiţi zilnic Opinia

Agresiune criminală la Copou

Un tânăr lovit de un necunoscut

Aseară, la ora 8 s'a întâmplat o agresiune criminală în faţa expoziţiei dela Copou.

Un tânăr al cărui nume nu-l cunoaştem fiindcă nu l-a declarat nicăeri, s'a urcat în tramvai. In acel moment a apărut la spatele său un domn bine îmbrăcat, care l'a lovit în cap şi în spate cu un corp tăios. Agresorul a dispărut în întuneric.

Victima a fost pansată la farmacia Căpăţână. Se ştie numai că rănitul este funcţionar comercial la un magazin de haine din Str. Cost. Negri.

Cercetările continuă. *Rep.*

Poporul grec votează

pentru monarhie

Atena 4.—Ieri a avut loc în deplină linişte, în toată Grecia, plebiscitul pentru forma de guvernământ. Din primele rezultate, rezultă o majoritate zdrobitoare în favoarea monarhiei.

La Atena, voturile pentru monarhie ating proporţia de 95 la sută; iar în provincie 90 la sută.

x Dl. V. Lăzărescu, roagă respectuos publicul care a obţinut credite dela Cartea Românească Iaşi, să binevoiască a le achita de urgenţă, întreprinderea având grele şi presante nevoi de acoperit.

x *D. medic căpitan Dr. H. Vascoboinic s'a mutat în str. Elena Doamna 35 bis.*

— Cunoscutul pungaş de buzunare Const. Florea zis Lupuşor din str. Sf. Lazăr 27, a fost prins în hală pe când căuta „de lucru" între săreni.

Un curs special de croială pentru croitorie de dame

a înfiinţat Soc. „Unirea Frăţească" a croitorilor de comandă din Iaşi cu sediul ei str. Mârzescu 13 (în curte).

Cursul este predat de către d-na FRIEDMAN specializată în străinătate.

Acest curs fiind pentru adulţi, d-na Friedman întrebuinţează un sistem extrem de perfecţionat de predare, făcând în acelaş timp şi proba lucrărilor croite, pe manechine speciale. Informaţiuni şi înscrieri la secretariatul societăţii în str. Mârzescu 13 în fiecare Marţ şi Sâmbătă între orele 12--1 a. m.

SE COPIAZĂ ACTE şi cursuri universitare la maşină de scris cu preţurile cele mai reduse, garantând de exactitate la Biroul A. Feldsohn str. Anast. Panu 82 a i, lângă filiala Buch...

Şcoala Normală Vasile Lupu Iaşi

PUBLICAŢIUNE

In vederea aprovizionărei şcolii pe anul şcolar 1935 | 1936, se va ţine licitaţie publică, în cancelarie şcolii normale „Vasile Lupu" din Iaşi in ziua de Joi 14 Noembrie 1935, ora 9 dim. pentru aprovizionarea cu pâine, coloniale, zarzavaturi, brînză, făină de porumb şi grîu, tărîţă, ouă, cartofi şi fasole.

Cantităţile de alimente şi condiţiunile de aprovizionare se pot vedea zilnic în caietul de sarcini aflat la cancelaria şcolii.

Concurenţii vor depune o garanţie de 5 la sută din valoarea furniturii prevăzuti în caetul de sarcini, şi îndeplini toate condiţiunile prevăzute în L. C. P. şi Regulamentul O. C. Licitaţii.

Director, G. VELICU
Secretar, I. Cudir

DOCTOR SOLO SCHREIFEL
Specialist în Boli de piele Venerice, syfilis
Diathermie
Raze Ultra Violete
consultaţii şi tratamente
7—10 dim. şi 2—9 seara
Duminică dim. de la 8—1
Str. Anastasie Panu 70
vis-a-vis de Palatul ...

Tragerea loteriei împrumutului intern

Buc. 4.— Ieri s'a procedat la tragerea premiilor pentru titlurile împrumuturilor de înzestrare.

3 milioane lei a câştigat No. 702,735.

Câte un milion lei au cîştigat No. 2,493,237 şi 2,846,973

Au ieşit şi numeroase cîştiguri mai mici.

82 I. C. Brătianu cumpără AUR dinţi, bijuterii etc plătind cel mai bine

Reumatism? ASPIRIN

ANUL XXXI No. 8573

ABONAMENTE

Lei 350 pe un an
» 180 » 6 luni
» 90 » 3 »
» 1000 Instituții publice

ATELIERELE TIPOGRAFICE
IAȘI. — STR. LĂPUȘNEANU 37

Telefoane | Redacția 391 Administrația 394 Serviciul de noapte 367

1 LEU

OPINIA

Ziar popular cotidian

MERCURI 6 NOEMBRIE 1935

BON No. 27 SERIA 63-a
Premii gratuite OPINIA

„Atacuri la adresa conducătorilor soc. „Amicii Universității ? !.." („Polemică!..")

Intr'un ziar de dimineață a apărut cu litere compacte titlurile de mai sus Apoi în corpul reportajului este pus d. *Iamandi* să spue:

„aceste asociații, în felul cum procedează, nu servesc cauza Iașului, ci o deservesc",

Eu îl cred pe d. *Iamandi* mai inteligent decât vrea să-l prezinte ziarul pomenit și deci nu cred că ar fi spus așa ceva. De altfel partizanii d-sale susțin că reportajul e tendențios.

Folosesc însă acest prilej pentru a lămuri pe cei cari sînt de bună credință, (dar indiferenți încă) asupra caracterului și importanței asociației noastre.

Asociația „Prietenilor Universității" este cea dintâi realizare cetățenească care a reușit să pue la un loc pe aproape toți oamenii de răspundere și de cultură din acest oraș. Ea se găsește sub conducerea spirituală a I. P. S. Sale Mitropolitul Nicodem și are ca membri importanți, în diverse comitete, oameni din toate partidele. Stau alături georgistul *C. Toma*, cu ducistul *Osvald Racoviță*, averescanul *P. Pogonat*, cu național-țărănistul *I. Tănăsescu*, fostul țărănist *P. Bogdan*, cu actualul țărănist *V. Petrovanu*. Ș. alături de ei stăm un mare număr din acei cari nu facem nici o politică de partid. Intreaga universitate este cuprinsă în această Asociație și mai toate societățile și grupele cetățenești din Iași. Clerul tot artiștii, negustorii, industriașii inginerii, medicii, profesorii, mare parte din avocați, au aderat și activează în cadrele acestui vast organism pentru un scop mare: *ridicarea Iașului.*

Cum s'ar putea ca o astfel de Asociație să deserviască Iașul e greu de înțeles.

Asociația asta are la rândul său pe cele mai distinse personalități din capitalul de sus al intelectualității românești cum sînt *dl. Meissner, Sadoveanu, Codreanu, Topîrceanu, Teodoreanu, GR. Ghibănescu, Lesnea*, și alții mulți încă.

Dar ceea ce este mai important de cât ori ce, este că în asociația asta s'a realizat ceva aproape de necrezut: s'au apropiat oameni cari altfel sînt uneori în dușmănie personală sau în rivalitate dureroasă. S-au putut vedea astfel în aceeași grupare d. *Gheorghiade* și d. *I. Botez*, d. *Costăchescu* și cu mine, masonii și cu anti-masonii; filosemiții cu antisemiții.

Așa-i și firesc, și asta e și garanția că totalitatea oamenilor atât de feluriți (ca idei și legături sociale) cari s-au asociat, nu vor urmări decât ceea ce li este comun tuturor în suflet și în dorințe: *prosperitatea Iașului.*

Iașul a dobândit azi ceea ce de mult ar fi trebuit să aibe ca să nu ajungă unde a ajuns: **conștiința de sine mișcată de un spirit de solidaritate locală.** Intensitatea acestei „conștiințe" și a acestui „spirit" desigur trebue să mai crească și va crește. Dar nu-i bine să minăm procesul de fortificare al ieșenismului prin declarații senzaționale, și lipsite de togică, pe care să le punem în gura oamenilor politici, în chip de vrajbă. Un gazetar conștient (pă runs și el de ieșenism) chiar dacă ar surprinde o lunecare de expresie necontrolată (într'un moment de oratorie spontană) n'ar trebui să facă uz de ea.

Acuma câteva vorbe în privința *„agitației sterpe"* pe care adi „ăte ar fi spus d. *Iamandi* că o facem noi, în opoziție cu *„faptele"* pe cari le face guvernul. Scopul „Asociației" a fost și este: *studii și propagandă.* Să examinăm rațional toate problemele Iașului (punând la contribuție pe toți specialiștii noștri) și să le *„agităm"* în public pentru a le introduce în convingerea și voința de a le resolvi ale celor cari pe rând dețin puterea statului.

De sigur: facem *agitații*, cari merg înaintea realizărilor ca preparatoare de teren. Realizatorii vor primi toată recunoștința, dar munca lor va fi mult ușurată și situația lor mult întărită prin agitațiile noastre. Iar focul pentru noi.... pur sufletesc!

De aceia nu mai învrăjbiți; mai bine dați-ne o mână de ajutor ca să desăvârșim ceea ce am început întru folosul orașului nostru.

Și sînt sigur că atunci când ocupațiile de guvernământ vor lăsa mai mult timp liber d-lui *Iamandi*, va veni și dânsul la *„Amicii Universității"* unde se va simți foarte bine.

Dr. GR. T. POPA
profesor universitar

In memoria regelui Alexandru

In Jugoslavia au fost puse în circulație mărci postale speciale, care amintesc de mișeleștul atentat din Marsilia unde a fost răpusă viața regelui-erou Alexandru.

Citiți zilnic Opinia

Mișcarea monarhistă în Grecia

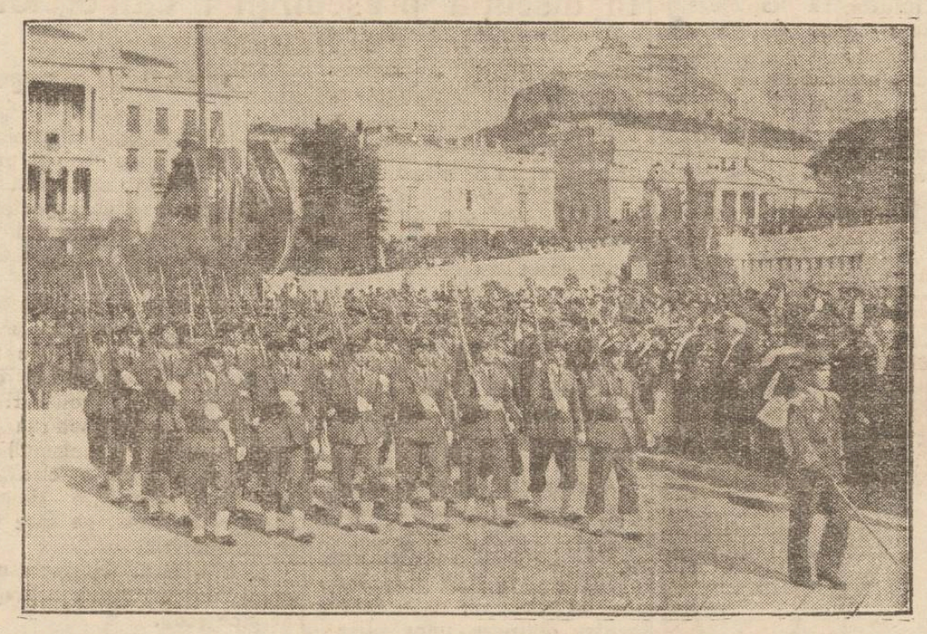

LA ATENA, o paradă monarhistă, în aclamațiile populației. Se știe că, prin recentul plebiscit, poporul grecesc s'a pronunțat—cu imensă majoritate—în favoarea regimului monarhic și pentru reîntoarcerea pe tron a regelui George II

Din toată lumea

Sacrificiile abisinienilor

Zilele trecute împăratul Abisiniei a primit o delegație de comercianți, care au colectat și adus suma de 30.000 lire sterling (peste 20 milioane lei). Negusul a destinat această sumă pentru cumpărarea de arme și muniții.

Altă delegație de femei a adus obiecte de aur, perle și alte bijuterii, care deasemenea vor servi la procurarea de armament.

După cum se vede, apelul împăratului a avut efect. Populația face sacrificii pentru apărarea patriei.

Interesant este că toate aceste cadouri, conform tradiției, nu sînt făcute statului, ci Negusului personal. Iar acesta, ca șef al țării, le dă destinația pe care o crede de cuviință. In situația actuală, bine înțeles, toate darurile servesc pentru întărirea armatei abisiniene.

Cine este mai calm

Calmul englejilor este proverbial; calmul diplomaților englezi este și mai proverbial; iar calmul lui Sir Samuel Hoare, ministrul de externe al Angliei, a ajuns astăzi cel mai proverbial.

Pînă acum câțiva timp campionatul calmului britanic și-l disputau ministrul Hoare și lordul Eden. Ultimele evenimente internaționale l au indicat net pe primul.

S'a constatat că pe când calmul lordului Eden este calculat și comandat de mișunea sa, Sir Samuel Hoare are un calm natural, neprefăcut. In tot cursul evenimentelor dificile din ultima vreme, ministrul de externe al Angliei nu și-a pierdut calmul niciun moment. Nimeni nu i-a surprins o vorbă violentă sau o clipă de enervare. Tot timpul Sir Samuel Hoare nu și-a deranjat programul obișnuit de sport, de bridge, plimbări și lectură a romanului polițist.

SIR SAMUEL HOARE

nelor senzaționale (îi plac cărțile lui Edgar Wallace, pe care le-a citit de câteva ori).

Dealtfel deviza ministrului britanic de externe este: „Calmul rezolvă totul".

Soarta unui ceasornic

Am anunțat că s'au întreprins tratative pentru cumpărarea clădirii Băncii Moldova, unde urmează să se instaleze poșta locală. Un indiciu că se va produce o schimbare în constituție faptul, că de pe frontispiciul edificiului a dispărut firma „Banca Moldova".

Cu acest prilej însă, s'a sacrificat pare-se și ceasornicul clădirii. De mai multe zile orologiul nu mai funcționează, fiind lăsat cu minutarele amorțite la ora 9 și jumătate, când mecanismul și-a dat ultima suflare.

Nu înțelegem pentru ce s'a suprimat activitatea acestui ceasornic. Mai ales că fiind plasat într'un cartier central, era foarte util populației.

Tragedia moare!

O revistă literară din Paris a pus întrebarea: „Preferați tragedia sau comedia?" Rezultatul a fost net în favoarea spectacolelor vesele. La 100 voturi pentru comedie, s'au înregistrat 4, maximum 5 pentru tragedie.

Aceiaș situație se remarcă pretutindeni. La Londra, sînt 46 teatre de comedii, operete și reviste și numai cinci de drame și tragedii. In America se fabrică în medie la 100 filme vesele, maximum 10 dramatice.

Tragedia moare! Dealtfel oamenii o găsesc prea suficient în viața de toate zilele.

Se caută un Mussolini

O casă de cinema din Hollywood proectează turnarea unui film, care să prezinte toate întâmplările în legătură cu conflictul italo-abisinian. Bine înțeles, personagiile principale ale filmului vor fi Negusul și Ducele.

Firma de cinema a găsit un actor, care-l imită perfect pe împăratul Abisiniei.

In prezent se caută o persoană, care să semenecu d. Mussolini. Casa de filme a anunțat că plătește un onorar splendid, dar până acum n'a putut găsi omul necesar.

Intr'adevăr, e cam greu să sameni și să-l imiți pe Mussolini!...

IDEI ȘI FAPTE

TUNURILE și creșterea porcilor

— „Dacă ducele nu va primi concesiunile reduse ce îi le oferă în prezent Anglia, războiul din Africa e sortit să dureze... câți-va ani. Ceva mai mult—susțin cei dela Loudra—e posibil ca măcelul să se extindă!"...

Ne apucă groaza numai la gândul că s'ar putea întâmpla ca și alți dregători să-și piardă la un moment dat cumpătul și să imite gestul d-lui Mussolini! Și alții au doar prelențiuni periculoase și alții vorbesc de un eventual măcel cu o ușurință, care îți dă fiori. Abia alaltăeri, d. Goering a rostit la Saarbrücken un discurs în care prevestesc că va suna acel ceas al destinului când nu va mai avea nicio importanță dacă vor lipsi porcii și untul; numai tancuri și obuze să fie!

Dar parcă domnii dela Londra sunt mai breji? Parcă ei nu scontează posibilitatea extinderii războiului, așa precum ar sconta posibilitatea încheerii unei afaceri rentabile?

Cum am observat însă de atâtea ori, omenirea aceasta naivă preferă să nădăjduiască în aplanarea tuturor neînțelegerilor. Cei care nutresc visuri războinice vor trebui să-și astâmpere poftele.

Dar e vai de viața pe care o duc popoarele lumii—o viață păcătoasă în care se neagă dreptul de a crește porci și se impune obligația de a fabrica tunuri și obuze!

Și când te gândești că și dregătorii țărilor pacifiste; dregătorii statelor mai mici, se văd siliți să se conformeze spiritului vremii și să cearâ și ei la rândul lor sacrificii!

I. L. BASARABEANU

Patronul liceului de fete „Oltea Doamna"

Serbarea de ieri—Acordarea bursei „Emilia Humpel"

Liceul de fete „Oltea Doamna" din Iași, și-a serbat eri patronul.

Una din instituțiile cu care se poate mândri Moldova și chiar țara întreagă, este această școală de naltă tradiție, condusă astăzi cu desăvârșită competință și devotament, de către d-na directoare Margareta Roiu.

Istoricul școlii

Liceul de Fete „Oltea Doamna din Iași s'a înființat la 3 Martie 1864 sub numele de „Externatul Secundar de Fete", în localul unei școli primare de fete din str. Sărărie.

Cea mai veche hârtie din arhiva școlii, amintind de numirea ca directoară a școlii a d-nei Smaranda Macri, e datată 3 Martie 1865.

Existența școlii cu program de gimnaziu încetează la 13 Martie 1876, prin transformarea ei în școală profesională.

In anul 1883 se reînființează externatul de fete cu 88 eleve pentru clasa I-a și cu un corp didactic compus din 7 persoane, având ca directoară pe d-na Maria Amfilochi născută Xenopol, care conduce școala dela această dată până în anul 1902.

In 1903, școala capătă local propriu în curtea bisericii Goilia; dar după 9 ani localul arzând, școala se mută în localul ocupat mai înainte de liceul de băeți „Istitutele-Unite". In anul 1920 clădirea a fost cumpărată de Minister.

(In clădirea aceasta, pe vremea „Institutelor-Unite", Mihail Eminescu a predat limba română).

„Externatul" a funcționat 7 ani cu un singur rând de clase; apoi s'au înființat clase divizionare, cari au funcționat 13 ani. Timp de 3 ani a funcționat pe lângă clasa V-a o secție normală, 1893—1896, iar în anul 1902—1903 a funcționat și o secție comercială.

In anul 1905 din cauza numărului mare de eleve, externatul s'a transformat în liceu clasic modern cu 8 clase, sub numele de școală secundară de gr. II, iar după 3 ani a luat numele de „Oltea Doamna".

In Septembrie 1922 Comitetul Școlar a fondat un cămin pentru elevele din provincie.

In anul 1921—1922 s'au înființat clase paralele în număr egal cu cele ordinare. In anul 1924—25 clasele paralele au trecut pe socoteala Ministerului de Instrucție.

Dacă în timpul când orașul Iași avea o populație mai mică, această școală a funcționat cu clase divizionare și chiar cu secție Normală și Comercială, e natural să funcționeze acum și în viitor, cu liceu dublu.

E o școală în plină dezvoltare și răspunde marei nevoi de cultură pe care o simt toate clasele sociale din acest oraș.

Probleme locale

Localul Poștei

S'a anunțat că Direcția Poștelor cumpără dela Banca Națională vechiul local al băncii Moldova, pentru a instala acolo poșta-centrală a Iașilor.

E adevărat că Poșta noastră este rău plasată la gară și e necesar a fi adusă în centrul orașului. Totuși, nu credem că soluția cea mai bună e cumpărarea unei case în centru.

Prin cumpărarea clădirilor fostei bănci Moldova se face un avantaj Băncii Naționale, care-i bucuroasă să transforme niște case în bani lichizi.

Dar nu se face un avantaj orașului Iași, din punct de vedere arhitectonic.

Iașul are nevoe de clădiri moderne. Palatul băncii Moldova există și i se pot da diverse întrebuințări. Dacă sînt bani pentru o nouă clădire a poștei, e bine *să se clădească* un palat nou, care să înfrumusețeze orașul. Cu multele milioane pe care le va încasa Banca Națională, s'ar putea ridica un adevărat monument arhitectonic.

Adevărații iubitori ai Iașului au datoria să intervie în sensul pe care-l arătăm aici.

LR.

Cronica muzicală

Concertul Orchestrei Reg. de Gardă cu Filarmonica G. Enescu"

Marea cîntăreață Pia Igy — Dirijorul Massini

Orchestra simfonică a regimentului de gardă „Mihai Viteazul" în colaborare cu Filarmonica „G. Enescu" din localitate, a dat un nou concert simfonic în sala Teatrului Național, dirijat de d. colonel Eg. Massini insp. general al muzicelor militare. Ca primadonă a acestui concert a fost angajată compatrioata noastră d-na Pia Igy.

Melomanii Iașului au populat sala până la ultimul loc.

In prima parte a programului s'a executat ouvertura „Hamlet" de Em. Bach (prima audiție) care a stârnit în publicul asistent un viu interes. In partea finală „Presto", ne-am putut edifica pe deplin asupra posibilităților tehnice de care dispune această orchestră care, în mâinile d-lui Massini devine un instrument docil, dus pe calea realizărilor frumoase.

„Simfonia patetică" (No. 6) care este și ultima lucrare a marelui simfonist rus Tschaikowski, a fost executată pentru prima dată la 16 Oct. 1893 sub conducerea autorului, într'un concert al Soc. muzicale ruse.

In această capo-d'operă se oglindește clar tendința de a

D-NA PIA IGY

uni tradițiile clasice cu fantezia romantică. Atmosfera este pasiunea ce inspiră omului fapte nobile, frumoase, care îl înalță veșnic, până'n ceasul morții.

Masa omogenă a violoniștilor primi și secunzi a știut să imprime părțile ritmice și energice, însă cu mici îndoeli în redarea pasagiilor de „piggicalti" și „spicatti" în partea II-a.

Insă ceeace ne-a impresionat în deosebi a fost grupa destul de „massată" a sulfătorilor și mai ales „alămăriile" care ne-au redat plăcuta satisfacție de a putea auzi o intonare justă a lui Tschaikowsky.

Se înțelege că adevăratul suflet al unei orchestre este dirijorul care știe s'o domine și s'o ducă pe drumul realizării de artă. Sobru și măsurat în gesturi, d. Massini, cu o uimitoare putere de sugestie și cu o admirabilă technică dirijorală, diseacă partitura până la capătul posibilităților pentru ca apoi să unească într'un ansamblu precis și muzical, grupele de instrumente.

O revelație pentru publicul asistent a fost apariția la rampă a marei cântărețe Pia Igy. Această cântăreață de înaltă școală cu o voce de o excepțională întindere în registrul acut până la mibemol (atins în seara concertului) atacă cu o rară siguranță și artă.

Dacă în primele bucăți românești „Fluerașul" de Andreescu-Iași, și „Mi-e dor" de Mihailescu-Toscani, n'a putut să creeze în totul acea atmosferă de intimitate care te învăluie în mantia visării și a meditației, știe în schimb să cucerească sala de la primele note în „Aria clopoțeilor" din Laan é de Delibes, arie de bravură impunându-se în cadență cu o siguranță uimitoare și în sfârșit a arătat până unde

Continuarea în pagina II-a

Continuarea în pag. II-a

O comoară puteţi căpăta prin Marea Colectură

BOTOŞANI — Palatul Camerei de Comerţ
IAŞI — Str. Cuza Vodă 17
„ — Str. Ştefan cel Mare 37.

„Comoara" dacă veţi juca

BANCA NAŢIONALA A ROMANIEI

Vânzare de acţiuni prin licitaţie publică

Se aduce la cunoştinţa celor interesaţi că, pe baza deciziunii Consiliului de Administraţie al Băncii Naţionale din 30 Octombrie 1935, se va ţine o a treia licitaţie în ziua de Luni 11 Noembrie 1935, ora 12 a. m. la sediul Băncii Naţionale din Bucureşti, Str. Lipscan No 25, în sala de consiliu, pentru vânzarea prin licitaţie publică orală a acţiunilor Societăţii Anonime „Ţesătura Iaşi", cu sediul în Iaşi Str. Socola No. 137, proprietatea Băncii Naţionale, în număr de 62.950 cu cupon de dividend No. 13 | 1935 a 500 lei valoare nominală fiecare acţiune.

Condiţiunile licitaţiunii sunt următoarele:

1) Toţi cei cari doresc să participe la această licitaţiune vor depune o garanţie de 5 la sută din valoarea nominală a acţiunilor, şi anume suma de lei 1.573.750 în numerar sau în efecte publice la cursul zilei din cele admise la lombard la Banca Naţională a României.

Garanţia se va depune la Banca Naţională până în ziua licitaţiei, orele 10 a. m., iar recipisele se vor prezenta Comisiunii de licitaţie.

2) Acţiunile se vând în bloc ofertele parţiale ne fiind admise.

3) Licitaţiunea va începe la orele 12 a.m.

4) Preţul de la care începe licitaţia este de 867 lei de fiecare acţiune.

5) Reprezentanţii societăţilor ofertante vor depune odată cu recipisele şi actele doveditoare calităţii de a reprezenta şi angaja valabil societatea respectivă.

6) Modalităţile de plată a preţului sunt:

a) sau se depune integral suma cu care au fost adjudecate acţiunile, în termen de 5 zile libere dela data aprobării;

b) sau se va depune 1 | 3, în termen de 5 zile libere dela data licitaţiei, o a doua treime în termen de 3 luni de la data depunerii primei treimi şi ultima treime în termen de 6 luni dela data depunerii primei treimi, cu o dobândă de 5 la sută pe tot acest interval de timp, exigibilă odată cu fiecare rată.

Acţiunile vândute rămân în gaj la Banca Naţională până la achitarea complectă a preţului şi dobânzilor, când se vor elibera acţiunile.

Nu se vor acorda amânări de plată a ratelor şi dobânzilor.

În caz de neurmare cu plăţile la termenele stipulate mai sus, ratele şi dobânzile deja plătite şi garanţia rămân câştigate de Banca Naţională a României.

7) Acţiunile se vor adjudeca asupra celui ce a oferit preţul cel mai mare, Banca Naţională rezervându-şi dreptul de a nu aproba licitaţia dacă preţul nu-i va conveni.

8) Consiliul de Administraţie al Băncii Naţionale se va pronunţa în termen de 10 zile dela data licitaţiei, iar garanţiile depuse de concurenţi nu se vor restitui decât după acest termen.

Atenţiune

Subsemnata Rebeca Iancovici internă la Vatra Luminoasă „Regina Elisabeta" Bucureşti, revenind în localitate pentru un scurt timp în strada Cazaban 17 (lângă Manufactura de tutun), aduc la cunoştinţa tuturor că împletesc şi lustruesc caune de paie de orice formă: rotunde, ovale, fotoliuri, balansoare, etc Cu un paĭ fin şi trainic garantînd durata 15—20 ani cu preţuri extrem de reduse, din vechi se prefac în noui. Trimiteţi o c. p. şi vin la domiciliu.

REBECA IANCOVICI
Str. Cazaban 17
(lângă Manuf. de tutun) Iaşi

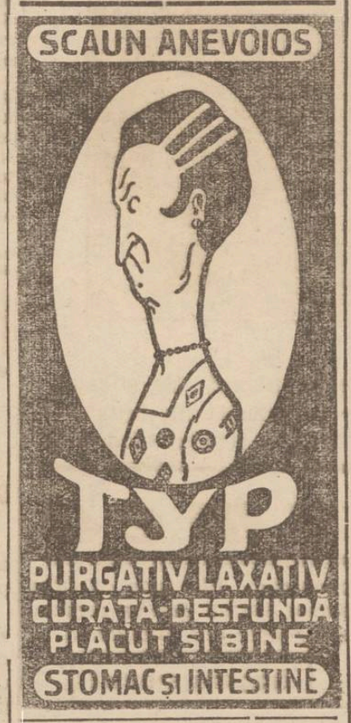

Citiţi zilnic Opinia

Şomajul şi alte probleme muncitoreşti

în discuţia preşedinţilor Camerelor de Muncă

— ZIUA II-a —

Conducătorii Camerilor de muncă din ţară au discutat ieri în continuare problemele ce preocupă aceste instituţiuni.

O atenţie specială s'a acordat chestiunei şomajului.

Dl, N. O. Mărgărint preşedintele Camerei de muncă Iaşi, a arătat că deşi ne aflăm în preajma iernei, fondurile de ajutorare a şomerilor cu lemne, alimente, sau haine, încă nu există. Ministerul nu acordă fonduri suficiente, iar celelalte instituţii nu dau nici ele sprijin suficient.

Aceiaş situaţie este în mai toate regiunile unde există şomaj.

S'a hotărât o intervenţie comună a tuturor preşedinţilor de Cameră, la minister, pentru obţinerea unor subvenţii serioase în vederea ajutorării şomerilor în mod suficient.

Orarul la magazine

Discutându-se chestiunea repauzului la magazine, d. Mărgărint arată vă funcţionarilor cşeni li se face o mare nedreptate.

De cinci săptămâni de când există expoziţia funcţionarii de magazine nu s'au mai bucurat de o zi de repauz, prăvăliile fiind desch se Duminică toată ziua iar serile până la 10-11 şi chiar mai târziu.

Camera de muncă a decis să trimeată un protest la minister în contra acestei încălcări a legei.

60 elevi şi o singură carte

La discuţia asupra căminelor şi şcolilor de ucenici, preşedinţii adunaţi, au arătat că ele nu-şi îndeplinesc menirea, conducătorii lor refuzând să lucreze în colaborare cu Camerile de muncă.

D. Balamez preşedintele Camerei de Muncă Chişinău a arătat că la o inspecţie făcută unei asemenea şcoli din regiunea d-sale (şcoli cari în Basarabia au şi menirea de a propaga românismul) a constatat că într'o clasă de 60 elevi se afla...o singură carte românească pe care învăţau şcolarii.

S'au hotărât intervenţiuni pentru îmbunătăţirea situaţiei acestor şcoli.

*

O preocupere deosebită a format-o mărirea fondurilor Camerilor de Muncă, cari azi au o situaţiune destul de grea.

S'a hotărât să se ceară ministerului o cotă din încasările de la cărţile de capacitate şi contractul de muncă.

După încheierea desbaterilor, s'a stabilit convocarea unei a doua conferinţe la Bucureşti, care să fie prezidată de ministrul muncii. Apoi oaspeţii au vizitat industriile ieşene şi expoziţia.

Parte din preşedinţii Camerilor de Muncă au mai rămas şi pentru astăzi la Iaşi.

Z. Dessmond

Hotelul Continental Bucureşti

Calea Victoriei 56
vis-a-vis de Teatrul Naţional

S'A REDESCHIS, RENOVAT

TOT CONFORTUL. PREŢURI MODERATE
Profitaţi de reducere pe C. F. R.

MUŞTAR CU MUST

(DIN RECOLTA NOUĂ)
S'A PUS IN VANZARE LA PRINCIPALELE BACANII ŞI MAGAZINE DE MEZELURI
Dep. G-ral Farmacia Werner-Iaşi

JUCAŢI LA LOTERIA DE STAT?
Să ştiţi că: Un loz cumpărat la
Wagons-Lits\Cook
ESTE PE JUMATATE CAŞTIGAT. Încredere şi discreţiune.
AGENŢIA WAGONS-LITS IAŞI PIAŢA UNIREI 1

AZI la ROXY 2 filme mari premiere în Iaşi
STRADIVARIUS
cu GUSTAV FROELICH
Al doilea film **LOTERIA DRAGOSTEI**
Pathe Nathan şi Silly Symphonie complectează progr

Din viaţa de toate zilele

E Miercuri sau Joi, trebue să te scoli dis-de-dimineaţă pentru a merge la fabrică sau la birou. Munceşti, iar te culci şi aşa se destăşoară toată viaţa noastră, azi şi mâine şi tot mereu. Oare nu vom evada niciodată din acest banal al vieţii de toate zilele? Oare norocul să nu zâmbească deloc? Nu, de o mie de ori nu! Cine a văzut câţi s'au îmbogăţit cumpărând lozuri la colectura Wagons-Lits //Cook ştie că şi el poate avea parte de o soartă mai bună. Această colectură este preferată de întreagă ţară nu numai pentru extrema ei cuviinţă şi discreţiune, ci şi pentru norocul ei de neînchipuit

D-na Mansi Barberis Plăcinţianu

cu şcoală de perfecţiune la Berlin şi Paris, profesoară la Academia de Muzică, predă lecţiuni particulare de canto Aleea Alexandri 5.

In fiecare Joi dimineata

pleacă un tren special direct

LA MAGLAVIT

fără transbordare, cu preţ redus, călătoriile fiind organizate de Compania
WAGONS-LITS|COOK *DIN IAŞI*
cu concursul ziarelor „Opinia" şi „Lumea"

Inapoierea Luni seara
Preţul: clasa 3-a 660 lei / clasa 2-a 940 lei } dus şi întors
Inscrierile la Wagons-Lits | Cook Iaşi Piaţa Unirei

Patronul liceului de fete „Oltea Doamna"

(Continuarea din pagina 1-a)

Serbarea

Localul şcolii a fost frumos împodobit cu steguleţe, tablouri şi brad.

Au participat foarte mulţi profesori şi profesoare dela alte şcoli. Cu toţi au luat loc în sala de recepţie, splendid ornată.

Corpul didactic în frunte cu d-na directoare *Margareta Roiu*, primeşte oaspeţii.

Serbarea a început printr'un frumos program artistic şi muzical, executată de elevele şcoalei.

S'a jucat apoi piesa „Iorgu dela Sadagura" de Vasile Alexandri. Talentatele interprete au fost viu aplaudate de asistenţă.

Apoi au urmat cuvântările.

Bursa „Emilia Humpel"

Prima a luat cuvântul *d-na Elena Meissner* care spune: „Cu multă bucurie am venit pentru câteva clipe în mijlocul Dvs., între fostele mele colege la şcoala în care miam făcut cariera didactică şi sunt fericită că mi-a ajutat D-zeu ca să pot cu ajutorul bunelor camarade şi foste eleve ale liceului „Humpel", să aducem o rază de bucurie în sufletul unui copil bun, recomandat de selectul corp profesoral al acestui reputat liceu.

Privind mai adineauri figura fetei, (D-ra Baltag, elevă cl. V-a) care a obţinut bursa, mi se părea că vedeam figura expresivă a Emiliei Humpel, care iubea atât de mult copiii. Acolo unde va fi plutind sufletul ei, sunt sigură că se bucură de sărbătoarea de azi.

D-sa face apoi un scurt istoric al şcolii, aducând elogii fostilor întemeietori ai liceului, cum şi actualei directoare, d-na Margareta Roiu.

Mulţumeşte d-nei Roiu şi întregului corp didactic, şi fostelor eleve, pentru instituirea bursei, care poartă numele celeia ce a fost Emilia Humpel.

In memoria Terezei Stratilescu

La cuvântul *d-ra Matei*, fosta elevă a acestei şcoale, D-se vorbeşte despre activitatea Terezei Stratilescu, care a condus această şcoală timp de câteva decenii. D-sa încheie zicând că, nu s'ar putea cinsti mai frumos memoria dispărutei, decât dacă s'ar creia un fond, care să poarte numele ei şi să servească ca bursă pentru elevele sărace şi merituoase.

La urmă ia cuvântul *d-ra Baltag*, elevă în clasa V-a, căreia i s'a decernat bursa „Em. Humpel". D-sa mulţumeşte tuturor pentru cinstea ce i s'a făcut.

*

A urmat apoi o mică gustare în sufrageria şcolii, după care solemnitatea a luat sfârşit.

VIRGIL GHEORGHIU

Concertul Orchestrei Reg. de Gardă

(Continuare din pag. 1-a)

poate duce înălţimea artei şi tehnicei, în aria „L'eclat de rire" de Auber, unde glasul său s'a rostogolit într'un hohot de râs muzical, graţios, realizând efecte fermecătoare.

In partea finală, s'a executat „Poema română" a titanului muzicei româneşti George Enescu, bine cunoscuta publicului ieşan.

Dar orchestra a păcătuit, atât din punct de vedere interpretativ cât şi ritmic, ceea ce ne-a îndrituit să spunem că orchestra era dorită.

Totuşi nu putem trece cu vederea minunatul solo de „corn englez" în tempo-ul de horа bătrânească.

D-l Massini a dovedit excelente calităţi artistice, plasându-se în rândul celor mai buni şefi de orchestră.

FRA DIAVOLO

O cutie conţine 3 tablete
La drogherii şi farmacii.

AŞA DISPAR DURERILE
dacă în loc să încercaţi diverse produse inferioare veţi întrebuinţa calmentul unic
JAWOL

Intr'un sat ieşan, Duminecă...

S'a inaugurat o şcoală!..

Politică creatoare — Semnificaţia unei solemnităţi

Duminecă, invitaţi de d. chestor Gh. Stamboliu, am participat la inaugurarea unui local de şcoală şi la sfinţirea unei fântâni, în satul Sânger, comuna Gropniţa.

*

Am pornit prin Târguşorul Copou, parcurgând un drum accidentat. Maşina a făcut veritabile acrobaţii. Tovarăşul de maşină a găsit totuşi să ne consoleze:

— „Să fi văzut drumul acum vre-o doi ani!"...

D. Senator Mircea Bădărău ne-a declarat însă că la primavară, calea intră în reţacere.

D. Ion Inculeţ, ministrul internelor, a rupt din autoarele drumurilor basarabene aproape 1 milion lei, a mai pus ceva şi d. prefect Theodor Zipa, s'a ţinut şi licitaţia, încât calea cea rea va deveni mai bună.

*

La ora 12 am ajuns la Sânger. Un sat înfipt în adâncul pământului. In râpă. Un sat cam de vre-o 80 familii.

Bărbaţii, tinerii, ca şi partea femeiască, o găsim adunată în faţa localului de şcoală,—chiar la intrarea în sat. Firească se discuta... politică. In Sânger toată lumea face politică!... Toată lumea, desigur, astăzi, este... liberală.

Şi este liberală fiindcă d. Gh. Stamboliu,—şeful sectorului,—se îngrijeşte părinteşte de sat. A făcut un pod şi un iaz; a zidit (cu cheltuială proprie) o fântână; a construit un local de şcoală, spaţios şi salubru, (după care poporenii tânjeau de mult; a împărţit ajutoare în materiale şi alimente etc.

Acum, d. Stamboliu a promis că va repara biserica; — o dărăpănătură, cum bine i-a zis veneratul părinte Ursache, de 55 ani păstor sufletesc

Dl. av. Gh. Stamboliu
Chestorul Iaşului

prin acele locuri...

*

Solemnitatea a fost impresionantă prin slujba înălţătoare, prin manifestaţia pentru M. S. Regele şi ministrul Anghelescu al şcoalelor, ministrul Victor Iamandi, şeful politic al Iaşului, prefectul Th. Zipa, senator Mircea Bădărău şi chestor Gh. Stamboliu, căruia i s'a recunoscut paternitatea festivităţii.

Au vorbit oameni din Sânger, sinceri şi recunoscători pentru toate câte li se fac.

Au vorbit şi oaspeţii ieşeni care au evidenţiat că d. chestor Gh. Stamboliu este o *realitate* în fruntea sectorului Coarnele-Caprii.

*

Am plecat din Sânger cu o convingere; şi politica e bună la ceva, atunci când omul politic nu se gândeşte la chiverniseală, ci şi la binele acelora cărora li se cere votul.

SBILT

DALIN Suprimă durerea

Informaţiuni

x *Neplăceri casnice.* — D-na Elisabeta Macovei din cartierul C. F. R. s'a plâns justiţiei că de câtva timp soţul ei Petre a dispărut dela domiciliul conjugal.

Zilele acestea însă susţine femeia, l'a întâlnit mergând la braţ cu o altă femeie.

Cerându-i socoteală de cele ce se petrec, soţul ei ar fi luat-o la bătae.

Se fac cercetări.

x Parchetul local a făcut apel la Camera de punere sub acuzare, contra infirmării mandatului de arestare a comerciantului Iosif Blidea din str. Uzinei.

x Coletăria Buluc din Piaţa Unirei, a fost evacuată de proprietarul imobilului, d. Cristico.

x D. C. Prangati din str. Decebal 5, a reclamat justiţiei pe soţii Neculai şi Ana Agapi din aceiaş stradă, susţinând că este acostat de acestia.

x A fi frumoasa şi atrăgătoare este problema ce rezolvă Crema Miraculoasă. Această cremă distruge petele şi coşurile de pe obraz, albeşte şi catifelează pielea dându-i un parfum delicios. Depozit Farmacia Dr. Ratianu strada Cuza Vodă 48.

x A fost trimisă în judecată pentru sustragere de sub sechestru, d-na Adela Costăchescu din str. Sf. Andrei.

x D. V. Dragoş intendentul spitalului Păşcanu, a reclamat parchetului că a fost ameninţat cu moartea de un anume Victor Ţinţaru din str. Mărăcineanu.

x Mercuri 6 Nov. Cartea Românească (sucursala din Cuza-Vodă 88) deschide *secţia de anticvariat*, sub conducerea d-lui Jean Ackerman.

Străduinţele d-lui Vasile Lăzărescu de a păstra legenda laşului Cultural, creiând instituţii necesare cari făceau pe vremuri faima laşului, merită atenţ a publicului.

x Azi Marţi 5 crt. are loc la sediul Asociaţiei Funcţionarilor Particulari din localul Camerei de Muncă, o importantă şedinţă de breaslă, la care se va discuta legea calificărei funcţionăreşti.

Şedinţa începe la ora 9 seara.

x D. Loris Pavlov distinsul magistrat, a fost în unanimitate admis membru la Jockey Ciubul ieşan.

x D. Ion Puşcă, a fost numit secretar la delegaţia română din Praga, în locul d-lui Victor Stârcea.

x *Cursuri de limba engleză* se vor preda cu începere Luni 11 Noembrie la Seminarul Pedagogic.

Pentru informații și înscrieri Mercuri și Sâmbătă dela 4-5 p. m.

Înființarea societății apelor

Convocarea consiliului comunal

Pentru sfârșitul săptămânii, consiliul municipal va fi convocat în ședință.

Va fi un consiliu rezervat exclusiv problemii apei.

D. primar O. Racovițză ne dă cetire proectului de statut al viitoarei societăți a apelor care, apoi, va fi supus votului consiliului.

Săptămâna care vine se va constitui și consiliul de ad-ție al societății apelor.

Se pare că în ad-ția generală a societății, vor intra personalități din toate partidele politice,

Din câte știm, d. Victor Iamandi a dat mandat d-lui Osvald Racovitză să alcătuiască și proectul de lege pentru înființarca și funcționarea societății apelor, care va fi adus în Cameră din inițiativa parlamentară.

Serată dansantă la Sfatul Negustoresc

Sâmbătă 9 Noembrie are loc în saloanele Sfatului negustoresc, serata dansantă organizată de un grup de publiciști ieșeni.

Comitetul organizator a făcut pregătiri intense pentru reușita seratei.

Va fi o seară de amuzament, dela care nimeni nu trebue să lipsească.

Naț-țărăniștii ieșeni

în campanie de propagandă pentru ziua de 14 Noembre

Manifestația dela Șipote

Duminică a avut loc la Șipote o mare demonstrație național-țărănistă, care a însemnat și o sărbătorire pentru d. prof. N. Costăchescu, deoarece d-sa a aruncat la Șipote, acum 17 ani primii sâmburi ai țărănismului în județul Iași.

Actualul șef al regiunei politice Șipote, d. Ionică Botez, profesor universitar (și semnatar al primului manifest al partidului țărănesc în 1917), ajutat de d. av. Tică Ciobanu, șeful de sector local, a înregistrat un frumos succes.

D. prof. Gh. Zane, vicepreședinte al organizației național-țărăniste ieșene, și ceilalți fruntași cari îl însoțeau, au fost primiți la intrarea în comună de 30 tineri călări cu muzică, drapele și pancarte. După demonstrația prin comună, s'a ținut întrunirea sub cerul liber. Adunarea a fost prezidată de bătrânul inv. G. Ciobanu.

D. prof. Ionică Botez arată că în întreaga țară este o mare mișcare a țărănimii, care nu vede în 14 Noembrie un simplu cuvânt, ci își pune toată nădejdea. În capitala țării se vor afirma drepturile țărănimii, după cum la 48 pe câmpia libertății dela Blaj s'au afirmat drepturile Transilvaniei

D-sa încheie făcând o plastică comparație între statul de astăzi în care totul se concentrează asupra orașelor și între „statul țărănesc", de mine în care atenția va fi îndreptată pentru ridicarea satelor.

Vorbesc apoi d-nii: dr. Diaca av. Tică Ciobanu, av. Macri, învățătorii Petrea Apostolescu C. Rollea, Hopu, Melinte, Gavrilaș și Azoitei, I. Rotaru, săteanul Horovei și Gh. Chiper în numele tineretului național-țărănesc.

D. dr. Diaca a combătut în special pe cuziști, spunând că vor alianță cu nemții și-și trimit delegații la congresele din Germania.

Ultimul ia cuvântul d. *prof. Gh. Zane*, care declară că vede în manifestația și entuziasmul de astăzi sufletul d-lui prof. Costăchescu, ale cărui roade, după 16 ani de muncă, se văd acum.

D. prof. Zane face apoi o expunere asupra situației politice, accentuind asupra demonstrației dela 14 Noembrie.

„Pentru 14 Noembrie — spune d-sa — noi am mobilizat toate forțele noastre, pentruca în acea zi decisivă să înlocuim, nu un guvern, ci un regim.

„Guvernul înfricoșat de demonstrațiunea noastră dela București, încearcă s'o oprească.

Dar țărănimea, care a trecut prin tranșee și a înfruntat șrapne e și obuze, va ști să înfrunte și tirania liberală, pentru ca să face ca glasul suferințelor populare să străbată până și zidurile cele groase ale Palatului".

S'au trimis apoi telegrame d-lor prof. N. Costăchescu și Ion Mihalache.

L. PAUL.

In Nicolina

Tot Duminecă, s'a ținut o întrunire în sectorul Nicolina al cărui președinte e d. prof. dr. V. Râșcanu.

D. Dr. Const. Bulău, șeful sectorului Podu-Roș-Socola, s'a ocupat de situația muncitorilor din ateliere și acei dela Asigurările sociale, de nedreptățile ce se fac acestora precum și de dezideratele pentru care luptă partidul național-țărănesc.

Au mai vorbit d-nii av. Andriev, av. Mihăiță Borcea, meseriașul Alexandrescu, muncitorul Tătu, Cozma, student ardelean, d. prof. M. Jakotă, Indirjovski, dr. Segall-Caritas, Marievici, Ed. Rudiblon, muncitorul Pascaru, Iosef Iacob și muncitorul Costea.

D. senator *Al. Herovanu*, atacă guvernul și combate legiuirile liberale, încheind astfel:

„Strigătul de disperare îndreptat împotriva actualului regim, coincide cu strigătul de încredere a maselor pentru partidul național-țărănesc. Să vă legați pe conștiință că veți răspunde la chemarea noastră, la 14 Noembrie, având să vă faceți revendicările de o viață întreagă și descătușarea libertăților cetățenești".

Ultimul a luat cuvântul *d. prof. dr. V. Râșcanu*, care face un istoric al luptelor muncitorești din aceste cartiere, vorbind apoi de revendicările lor, încadrate în programul partidului național-țărănesc.

Dacă în primii ani de guvernare partidul național-țărănesc a vrut să devie un partid de guvernământ, de data aceasta va fi partidul revendicărilor populare. Vorbitorul combate apoi sistemul de care a făcut uz guvernul în împiedicarea demonstrației dela 14 Noembrie și declară că față de aceste procedee, partidul naț.-țăr. va opune rezistența maselor.

La Ungheni

s'a ținut deasemenea o întrunire la care au vorbit d-nii Muscalu, șeful sectorului, Gh. Negrescu, dr. C. Bulău, muncitorul Costea, Aurel Ștefănescu, Gh. Cocea, institutorul Costinescu, av. Andriev, av. Beceanu, șeful tineretului av. A. Ciurea, senator A. Herovanu și prof. dr. Râșcanu.

La urmă s'a expediat o telegramă de devotament și de urări de sănătate, d-lui prof. N. Costăchescu.

Rev.

Două zile animate

Rubrica Sportivă

Textila — Sporting-Chișinău 1—1 (0—0)

Deși încă neîncetățenită la noi matchurile de tenis, demonstrațiile dela „Strandul Iașilor" au entuziasmat puținii spectatori cari le-au urmărit. Un *Caralulis* în plină ascensiune și antrenorul *Aurică*, au arătat că tenisul e un sport care cere eforturi, dacă vrei să-l practici cu adevărat. Ieșenii—Bogdan, Racovitza, Nedelscki, au dat o replică viguroasă jucătorilor bucureșteni.

•

Jocurile pentru „Cupa României" au prilejuit Textilei ocazia de a se putea revanșa în fața *Sportnigului* Dela început „Textila" conduce. După 20 minute de joc, Oțeleanu lovit, părăsește terenul. Oaspeții joacă în 10 oameni până la sfârșit. După pauză, Textilienii mai hotărâți, încearcă poarta lui Finkelstein, dar fără rezultat, însfârșit, o lovitură de colț provoacă învălmășeală și mingea este împinsă în plasă, de Baleoș. 1-0 pentru ieșeni.

Au jucat bine: Vasilievscki I, Pawlowscki, Gherasim; de la Sporting. Sabatin și Finkelstein.

Arbitrajul D-lui Hreroretz foarte slab.

•

„Generala", după o îndelungată absență depe programul matchurilor de foot-ball, a debutat Duminecă în compania „Concordiei". Deși au dominat tot timpul, concordiștii marchează numai de două ori prin Botescu și Cobzuk- A arbitrat bine D-l Irimescu.

SEMM

„Am cumpărat pantofi
și ciorapi lui Puiu,
o haină pentru Gina
ȘI CÂTE O JUMĂTATE
DE LOZ FIECĂRUIA"

A juca la Loteria de Stat înseamnă să faci o asigurare, deoarece îți dai seama că există, în mod limpede și precis, șansa de a câștiga. Oricine dintre jucătorii Loteriei poate fi ales de noroc. În fiecare lună, punctual și sigur, în ziua de 15, un șir lung de jucători TREBUIE să câștige, în patru luni, pe un ciclu de Loterie.

35 DE PERSOANE
CÂȘTIGĂ
SUME INTRE
UN MILION
ȘI
6 MILIOANE

Planul este evidența însăși.

Cereți-l la colectori și consultați-l cu atențiune.

•

Este absurd să așteptați TOTUL numai din partea norocului. Dar este și mai absurd să-i închideți ușa în nas, pentru 200 de lei pe lună.

La 15 NOEMBRIE
TRAGEREA
CLASEI I-a

Acum este momentul să vă cumpărați lozuri.

Deschiderea cursurilor universitare

Un scurt istoric al Facultății de Medicină din Iași

schițat de d. prof. dr. Anghel

Delegat de către consiliu, d. profesor dr. Anghel a rostit cuvântarea tradițională la deschiderea cursurilor facultății de medicină,—ce a avut loc Vineri 1 Noembrie. Distinsul profesor, în asistența profesorilor și a studenților, a știut să ție atent auditoriu făcând istoricul și peripețiile prin care a trecut facultatea de medicină, dela primele încercări și până azi.

Istoricul

D. dr. Anghel face întâi un istoric al facultății de medicină. Învățământul superior începe în anul 1850 — însă fără cel al medicinei. În 1850 se înființează două școli speciale: școala pentru moașe și una pentru pregătirea de agenți sanitari, care să activeze în comunele rurale. În 1860 Vodă-Cuza însărcinează pe doctorul Cuciureanu de a purcede la organizarea facultății de medicină, iar primul raport către Domnitor e semnat de *M. Kogălniceanu*.

Și zice d. dr. Anghel:

—„Cu toate stăruințele făcute de Marele Kogălniceanu, cu toate dorințele vii ale Domnitorilor Cuza și Carol, facultatea de medicină luă ființa abia la 30 Septembrie 1871, numindu-se ca primii profesori pe *Iulian* la anatomie, *Toni* la chimie și *Telanon* ca prosector. Din oficiu, ministerul instrucției mai numește pe *Scully* la anatomie și pe *Conya* la chimie. În anul întâi s'au înscris 14 studenți. Curând numărul profesorilor se mărește prin numirea d-lor d-ri *Leon Cozmovici* ca zoologia și Botanică, *Teodor Filipescu* la patologia generală, *Stravolca*, fizică, *Russ-junior* la patologia externă, *Stihl*, fiziologia. Numărul studenților a creiat la 16 în anul I, și doi în anul al doilea Facultatea a mai recomandat pe dr. *Ciurea* ca decan și profesor de clinică medicală, *Russo-senior* ca medicina operatorie, *Rigler* chimia, *Socor* oftalmologie, *Rizu* farmacologie și alții.

Tot în acest an, epitropia Sf. Spiridon, scoate la concurs 7 locuri de interni.

•

Apoi încep nenorocirile și facultatea trece mereu prin clipe grele.

Vom arăta mâine cum decurg aceste nenorociri, după schițarea făcută de d. dr. Anghel.

DAN

Congresul „Frontului Românesc" din jud. Bălți

Duminică 3 Noemb. a avut loc la Bălți congresul județan al „Frontului Românesc".

Delegatul centrului a fost d. prof. Univ. Petre Dragomirescu, președintele „Frontului" din întreaga Moldove. D-sa a arătat cum a luat ființă această organizație, care nu este un partid, ci un front de luptă.

După ce face o aspră critică guvernului, proclamă pe d. Ion Buzdugan, fost subsecretar de stat, președinte al org. Bălți.

Mai vorbesc d-nii Vladimir Nevițchi din partea național-creștinilor, cerând fuziunea; apoi d-nii Victor Budeanu șeful org. Soroca; Avocații Gheorghiu și Istrati; Doctor Mihăescu și învăț. Teodorescu. Din partea tineretului jud. Bălți a vorbit studentul Remizovschi.

„Avantgarda valahă" din Iași comandată de d. Virgil Gavrilescu, inginer, era de față. D. Gavrilescu a rostit și o cuvântare.

La închiderea congresului s'a făcut sfințirea celor 50 drapele prezentate.

A urmat apoi o manifestație prin oraș, până la monumentul eroilor, unde sa depus o jerbă de flori.

A urmat apoi banchetul la restaurantul „Popov". Au toastat d. Dragomirescu, Ion Buzdugan, avocat Stegăroiu din avantgardă și d. Roman Filimon ajut. comandant.

DIGH.

Intrunire liberală

Duminică a avut loc o întrunire liberală în sectorul Sft. Andrei de sub președinția d-lui senator Justin Adace.

Au luat cuvântul d-nii senator Adace, aj. de primar Dobrovici, Săvescu, Frantz și alții.

Fruntașii sectorului au expus situația sectorului, arătând că se impun o serie de satisfacții pentru populația acestor cartiere, refacerea străzilor, lumină etc.

A participat un mare număr de cetățeni.

Efectele beției

Chișinău 5.— Aseară a fost găsit pe calea Muncești cadavrul locuitorului Ion Goldenco.

Ancheta a stabilit că Goldenco se întorcea beat dela cârciumă.

În dreptul casei sale, el a căzut jos, a adormit și a înghețat.

O ședință la spitalul dr. „Ghelerter"

La spitalul „Dr. Ghelerter" a avut loc eri interesanta ședință la care au participat epitropii și colegiul medical.

D. Isac M. Moscovici, face o dare de seamă cu privire la situația financiară a spitalului și propune o acțiune intensă pentru strângerea de tonduri. Apelul președintelui este împărtășit de toți cei prezenți, care se declară gata a-și depune o activitate devotată.

D. dr. Fruhling, medicul șef, face o dare de seamă despre activitatea medicală, care e la înălțime și în numele colegiului mulțumește d-lui Marcovici pentru tot concursul ce a acordat corpului medical.

Se ia act de plecarea d-lui dr. Zanît și i se satisface cererea de a i se acorda un eventual concediu pentru 3 luni. Se decide a se institui un concurs pe teren și anume ca d-nii d-ri Ghelman și Bercovici să activeze la secția de boli de piele — rămânând ca numirea unui titular să se facă în urmă.

Mai rostesc cuvântări d-nii dr. Veiselberg, Zaharia Vess. Iuster, Terdiman și alții.

Apelul către populație va fi redactat de d. Isac Moscovici, prezidentul instituției.

D.

Informații

x *Filiala Crucei Roșii* primește donații în bani și în natură pentru populația din regiunile bântuite de secetă. Banii se depun la banca națională; alimentele hainele la sediul filialei de lângă spitalul militar.

x Vineri 8 Noembrie ora 9 seara CONCERTUL SANDU ALBU la Teatru Național.

x D-l Ion Cristescu fiind reținut la București, Concertul anunțat pentru seara de 6 Noembrie *se amână pe Mercuri 27 Noembrie* a. c, Biletele vândute rămân valabile. Persoanele doritoare de a asista la acest concert își pot procura bilete la Agenția Brașcu.

Citiți zilnic Opinia

x *La Teatrul Național* din localitate se repetă originala comedie „*Visul tău, Lucia*", de Gherardo Gherardi.

Rolurile importante sânt deținute de d-rele Eliza Petrăchescu, Ath. Marcopol, d-na El. Foca, și d-nii N. Meicu, Gh. Sion etc.

Premiera are loc Joi seara.

La magazinul de muzică

PHONIX *Str. Lăpușneanu 44*

Au sosit ultimele șlagăre cântate de cei mai renumiți diseuri și anume: Cristian Vasile Barbu Cartagiu
Jean Moscopol Titu Bolez și Sylvian Florin

Renumitele plăci: La fereastra unde doarme o pisică
Yu—tango Țigăncușa mea
Inimile noastre se'ntâlnesc Nu plîng pentru nimeni

Deasemenea ultimele plăci cântate de Jan Kiepura, Martha Eggerth etc. din filmele cele mai noi.

Informații

x Vineri 8 Noembrie ora 9 seara CONCERTUL SANDU ALBU la Teatru Național.

x D-l Ion Cristescu fiind reținut la București, Concertul anunțat pentru seara de 6 Noembrie *se amână pe Mercuri 27 Noembrie* a. c, Biletele vândute rămân valabile. Persoanele doritoare de a asista la acest concert își pot procura bilete la Agenția Brașcu.

Citiți zilnic Opinia

x *Filiala Crucei Roșii* primește donații în bani și în natură pentru populația din regiunile bântuite de secetă. Banii se depun la banca națională; alimentele hainele la sediul filialei de lângă spitalul militar.

x Vineri 8 Noembrie ora 9 seara CONCERTUL SANDU ALBU la Teatru Național.

x D-l Ion Cristescu fiind reținut la București, Concertul anunțat pentru seara de 6 Noembrie *se amână pe Mercuri 27 Noembrie* a. c, Biletele vândute rămân valabile. Persoanele doritoare de a asista la acest concert își pot procura bilete la Agenția Brașcu.

Citiți zilnic Opinia

Informații

x De ce împrumutați de la prieteni care nici odată nu vă dau cu plăcere. Librăria Socec s'ar bucura să vă împrumute ori câte cărți. 1

x Dl. V. Lăzărescu, roagă respectuos publicul care a obținut credite dela Cartea Românească Iași, să binevoiască a le achita de urgență, întreprinderea având grele și presante nevoi de acoperit.

x *D. medic căpitan Dr. H. Vascoboinic s'a mutat în str. Elena Doamna 35 bis.*

x *Dl. Dr. Rosenblatt* s'a mutat în str. Lăpușneanu 18 (vis-a-vis de Cofetăria Georges) consultînd pentru boli de inimă și plămâni.

DE INCHIRIAT 3 apartamente a câte două camere și bucătărie, sau două apartamente a câte 3 camere și bucătărie, penru locuințe în Iași str. Ghica Vodă 23 (fost 41). Informațiuni: Avocat L. Serafimi str. Sf. Sava 15.

PATEFON cu coarda dublă, tip voiaj, în bună stare, cu 30 plăci, se vinde în condiții avantajoase. A se adresa la ziar.

FAMILIE înstărită din provincie caută de suflet un băețel vrâstă 6—12 luni. Oferte cu adresă exactă la ziar sub „Băiețel".

CORPUL DIDACTIC
PARTICIPĂ LA TRAGERILE
LOTERIEI DE STAT
IN
CONDIȚII FOARTE
AVANTAGIOASE
Inscrieri la orice Colectură

Dr. N. N. DABIJA
Conferențiar de Radiologie al Clinicei Medicale, Medic al Casei Asigurărilor Sociale
BOLI INTERNE
ȘI RADIOLOGIE
Diagnostic și tratament cu
Raze X
Tratamente electrice
Diathermie, galvanizare, farodizare, ultraviolete, băi de lumină, etc.
Consultațiuni 1—3 și 6—8
Str. Sft. Atanase No. 4 Iași

Inserție*

S'a potolit furtuna
la soc. Caritas-Humanitas

Primim:

Furtuna deslănțuită la Soc. „Caritas-Humanitas" s'a potolit, spre marea satisfacție a membrilor acestei societăți.

Cei câțiva pescuitori în apă tulbure cari au împietat tihnita Fraternitate ce trona la „Caritas-Humanitas" au fost înlăturați și totul a intrat în normal.

Turbulenții vor încerca desigur să se agite mai departe. Manifestația de simpatie făcută d-lui Rozenblat și comitetului a adunarea de Duminică a dovedit-o din plin.

Pentru acei cari urmăresc numai progresul societății „Caritas-Humanitas" învrednicirea dată de adunarea generală d-lui M. Rozenblat și comitetului, de a conduce mai departe destinele societății înseamnă o adevărată bucurie.

Z. ALMAN

*) Ziarul nu răspunde de cele cuprinse în această rubrică.

ULTIMA ORĂ

Arestaţi în şedinţa tribunalului din Fălciu

Fălticeni 5 — Preşedintele Tribunalului Baia a arestat ieri în şedinţă pe conducătorii primăriei Fântânele din jud. Botoşani, anume C. Virlăneseu primarul, D. Grigoras secretarul, şi M. Burlacu notarul comunei.

Aceştia sunt acuzaţi că au obligat câţiva săteni să jure alş, într'un proces, în care cei arestaţi figurau ca inculpaţi.

S'a emis împotriva acestora mandat de arestare.

Mitropolitul Gurie al Basarabiei

propune pe Vlădica Grigorie ca episcop al Hotinului

I. P. S. Mitropolitul Gurie al Basarabiei a fost întrebat de ziarişti despre persoana cea mai indicată pentru ocuparea scaunului episcopal de la Bălţi.

Mitropolitul Gurie a răspuns că biserica basarabeană are nevoe de un episcop care să fie în perfect acord cu celelalte eparhii; şi alesul cel mai bun ar fi P. S. S. Arhiereu Grigorie, vicarul Mitropoliei Moldovei.

O precizare a d-lui prof. N. Costăchescu

D. Prof. N. Costăchescu, fost ministru şi preşedinte al Senatului, vice-preşedinte al partidului naţ.-ţărănesc, a trimes ziarului „Dreptatea" oficiosul partidului naţ.-ţărănesc, următoarea notă telefonică:

„Unele ziare publică de câteva zile intrige în care amestecă şi numele meu.

„Profitând că împrejurări independente de voinţa mea, mă silesc să stau în repaos, se interpretează aceasta în sensul unor pretinse neînţelegeri, sau intenţiuni care sunt cu totul străine de mine.

„Nu pot dezminţi zilnic astfel de informaţiuni.

„Declar odată pentru totdeauna, că tot ce se scrie despre mine în această privinţă, este în întregime neadevărat.

„Trimit d-lui Mihalache salutul meu de sinceră prietenie".

Trei tineri răpesc şi sechestrează o fată

Parchetul local a primit spre cercetare o interesantă reclamaţie introdusă de o tânără anume Reveica Pavăl din Vlădeni jud. Botoşani. Aceasta se plânge că pe când se afla pe drum în apropiere de Botoşani, a fost întâmpinată de 3 tineri, cari în mod forţat au suit'o într'o căruţă, ducând'o în satul Brueşti. Aici fata a fost sechestrată într'o casă iar tinerii au abuzat de dânsa.

In felul acesta fata a fost ţinută câteva zile, în care timp a fost maltratată de răpitori.

După unele indicii pe care le-ar avea reclamanta, unul din răpitori ar fi un anume Filaret Damian din jud. Botoşani, care actualmente îşi execută stagiul militar la regimentul 53 infanterie din Ungheni jud. Iaşi.

Filaret Damian urmează a fi anchetat de parchet.

REP.

Astă seară:

In catedrala catolică
Concertul de orgă

Astă seară, ieşenii au prilejul de a asista la un frumos concert de orgă, dat de către profesorul Franz Xaver Dressler.

D. Dressler a concertat în centrele importante din ţară şi străinătate, fiind unanim apreciat şi obţinând frumoase succese.

La Iaşi, concertul d-lui prof. Dressler va avea loc în biserica catolică. Ultimele locuri se pot obţine la „Braşcu".

Impuşcarea unui pungaş
în Socola

Pungaşul de buzunare Vasile Ionescu era urmărit de comisia II-a pentru furt. Toţi gardienii publici aveau dispoziţia să caute şi să prindă pe borfaş.

Aseară, gardianul Th. Boaru a văzut pe hoţ ieşind dintr'un local din str. Socola. Sergentul l-a somat să steie, însă borfaşul a luat-o la goană.

Poliţistul a descărcat un foc de revolver nimerind pe bandit în spate. Ionescu a fost transportat la spitalul Sf. Spiridon şi internat în clinica I-a

Starea borfaşului este foarte gravă.

Ionescu pretinde însă că era în discuţie cu gardianul şi consumau vin la cârciumă; la un moment dat a plecat şi poliţistul a tras în el.

Se anchetează.

82 I. C. Brătianu cumpără dinţi, bijuterii etc AUR plătind cel mai bine

ŞTIRI POLIŢIENEŞTI

Spargerea
din str. Vovidenie

O spargere îndrăzneaţă s'a comis la d. B. Schwartzman din str. Vovidenie 10.

In lipsa locatarilor de acasă, răufăcători s'au introdus prin chei potrivite în casa d-lui Schwartzman şi au răvăşit toată locuinţa.

S'a furat bijuterii, argintărie, blănuri, îmbrăcăminte, rufărie şi acte importante.

Valoarea lucrurilor furate este de aproximativ 30 mii lei.

— Pungaşul de buzunare V. Bobirnac din str. Simion Bărnuţiu 78, a intrat în cârciuma Aizic Nisem din str. Săulescu, a făcut scandal şi a sărit să bată pe proprietarul localului.

Bobirnac se află anchetat la poliţie.

— Furturi s'au comis la d-nii H. Şloim şi F. Regenştreich, ambii domiciliaţi în str. I. C. Brăteanu 96.

— A fost condus la poliţie Gh. Tataru din Solineţ (Lăpuşna), găsit suspect în cafeneaua „Zigoto" din str. Cizmăria. Rep.

Judecarea asasinului
d-nei Fărcăşanu

Viena 5. — Tribunalul din Loeben (Austria) s'a declarat competent să judece pe Karl Strasser, asasinul Mariei Fărcăşanu.

x Durerea de bătături te enervează şi te indispune. Remediul îl găsiţi în preparatul „ANTICALUS" soluţie şi pomadă care alină durerile şi desfiinţează bătăturile. Depozit Farmacia Dr. Ratianu str. Cuza Vodă 48.

Inteţirea luptelor politice
Ţărăniştii pregătesc marşuri asupra Capitalei

Guvernul dă ordin să fie oprite

Bucureşti 5. — Partidul naţional-ţărănesc continuă pregătirile pentru demonstraţia de la 14 Noembrie.

Se studiază modalitatea dării în judecată a Căilor Ferate, pentru refuzul de a pune la dispoziţie vagoane, după ce mai întâi acceptase comanda.

Organizaţiile judeţene vor alcătui convoiuri de săteni care vor porni în marş spre Bucureşti, pe jos, cu căruţele şi cu autocamioane.

Ţărăniştii afirmă că numai din jud. Ilfov vor aduce 60.000 oameni.

Deasemenea vor veni pe jos şi cu căruţele, partizani din toate provinciile.

Guvernul ia măsuri

Ministerul de interne examinează situaţia şi va face uz de toate mijloacele legale pentru a opri convoiurile de săteni şi a menţine ordinea.

D. Eugen Titeanu a transmis circulări la toate prefecturile de judeţe şi la toate legiunile de jandarmi, dispunând să se procedeze cu energie pentru menţinerea liniştei şi oprirea convoiurilor.

*

Fruntaşii naţ.-ţărănişti declară că, faţă de ilegalităţile guvernului, ei îşi declină răspunderea pentru incidentele ce se pot produce.

Consfătuirile ţărăniste

Începând de mine 6 Noembre, au loc consfătuiri regionale ale fruntaşilor naţ-ţărănişti la Cluj, Chişinău, Cernăuţi şi Bucureşti.

Delegaţia permanentă a fost convocată pentru 9 Noembre în Bucureşti.

Duminecă 10 Noembre se vor ţine consfătuiri în fiecare capitală de judeţ.

D. Mihalache la Rege

D. Mihalache va fi primit în audienţă de M. S. Regele Vineri 8 Noembre.

Şeful naţ-ţărănist se va plânge Suveranului de abuzurile guvernului; şi tot odată va pune în curent pe Rege cu adevărata situaţie economică şi financiară a ţării; — întrucât ţărăniştii acuză guvernul că ar ascunde adevărul.

A doua zi 9 Noembre, Regele va primi pe d. Goga.

Sosirea d-lui Titulescu

Se anunţă că, în astă seară, d. Titulescu soseşte în ţară. Se crede că prin prezenţa ministerului de externe, clarificarea situaţiei politice va face un pas înainte.

Atitudinea d-lui Maniu

D. Iuliu Maniu a înştiinţat ieri telefonic ziarul „Dimineaţa" că de 8 zile se află bolnav în pat de pleurită, şi deaceea nu poate lua parte activă la mişcarea politică; însă este alături de partid.

*

La Orăştie s'a ţinut ieri o întrunire naţ-ţărănistă. D. Mihai Popovici a declarat că guvernul trebue să se retragă; căci altmintreli va fi gonit. Demonstraţia dela 14 Noembre se va ţine cu orce preţ.

Activitatea guvernului

D-nii Tătărescu şi Dinu Brătianu au plecat aseară la vânătoare, ca invitaţi ai Regelui.

Sâmbătă se va ţine un Consiliu de miniştri, în care se vor pregăti proectele de legi şi se va redacta Mesajul pentru deschiderea parlamentului.

Luni 11 Noembre va avea loc un nou Consiliu de miniştri, prezidat de M. S. Regele.

x Dr. Brener *specialist mamoş*, boli de femei. Cons 8—2 d. m. în str. Banu

O doamnă din Cehoslovacia
s'a lecuit la Maglavit

Printre pelerinii veniţi în ultimul timp din străinătate la Maglavit, se află şi fabricantul cehoslovac Thomas Czenesch din Kosice cu fiica sa, tânăra d-nă Lidia Vaschka.

Aceasta din urmă s'a căsătorit acum trei ani cu un avocat anume Vaschka.

Peste puţin timp fiica fabricantului cehoslovac a rămas însărcinată, ceace i-a provocat o flebită. Cu toate îngrijirile medicale ce i s'au dat, d-na Vaschka nu s'a vindecat, ci a căpătat şi o boală de nervi.

In prezent auzind despre cazul dela Maglavit, a plecat împreună cu părinţele ei în satul ciobanului Petrache Lupu unde într'adevăr s'a lecuit.

Înainte de a părăsi ţara, d-na Vaschka şi d. Czenesch au declarat că la primăvară se vor reîntoarce la Maglavit, împreună cu toţi membrii familiei, pentru a trece la ortodoxism.

*

Unele ziare au relatat că Petrache Lupu ar fi lipsit câzile fără motiv, din Maglavit. Maglavitenii desmint în totul această ştire.

Greva elevilor
la Şcoala de Arte şi Meserii

Elevii claselor superioare dela Şcoala de Arte şi Meserii din localitate, au declarat eri grevă demonstrativă. Când profesorii s'au prezentat în clasele respective au găsit sălile goale.

O delegaţie de elevi s'a prezentat în cancelarie, şi a relatat că toţi elevii claselor superioare vor ţine grevă, până când li se vor satisface cererile şi cari constau în următoarele:

1) Scutirea celor 2 ani de practică, după absolvirea şcolii, pentru a putea intra în şcoala Politechnică din Bucureşti.

2) Şcoala de Arte şi Meserii din Iaşi, să-şi schimbe numele în acel de „Liceul Technic", asemănător celui din Craiova, care a înfiinţat cu mult în urma celui din localitate.

3) Elevii şcoalei din Iaşi să beneficieze de aceleaşi drepturi ca şi cei din Craiova.

Tot odată, ei protestează contra drepturilor ce li se acordă absolvenţilor Şcolii de Arte şi Meserii din Roman, care deşi e de gradul II, diplomele sunt egale cu acelea din Iaşi.

Directorul şcolii a luat act de cererile elevilor şi a făgăduit că va stărui la Bucureşti pentru satisfacerea lor.

V. G.

Doamnă
Ciorapii de matasă
G.B.L. şi Bali
Se vând pretutindeni cu garanţie

DOCTOR
Corneliu Stoian
Genito-urinare, sifilis, venerice
Consultaţii 6—8
strada I. C. Brătianu 58

Atitudinea intransigentă
a naţ-ţărăniştilpr ieşeni

In şedinţa de aseară a organizaţiei naţional-ţărăniste, toţi oratorii în frunte cu d-nii prof. G. Zane, prof. Petrovanu, Aniba! Ciurea, inv. Buzenschi, inst. Rolea, Gh. Colcea şi Vlad Marievici, în numele tineretului, au cerut ţinerea demonstraţiei dela 14 Noembrie, declarându-se gata de luptă.

D. prof. Petrovanu a arătat că partidul nu dă înapoi, d. Ciurea s'a declarat gata să meargă pe jos la Bucureşti, iar d. prof. Zane a spus răspicat: „nu suntem un partid, nici de lichele, nici de laşi, ci avem şi caracter şi curaj".

S'au primit înscrierile în partid ale d-lor prof. Traian Gheorghiu, prof. Gh. Mazilu şi inst. Hriniuc şi apoi s'au luat măsuri în vederea demonstraţiei dela 14 Noembrie.

Explozia unui tank pe Dunăre
Trei victime

Giurgiu 5.— O explozie s'a produs pe tankul S. R. D. No. 30, care se afla în portul Ramadan încărcat cu 62 vagoane benzină, aparţinând Soc. „Concordia". Tankul a ars în întregime.

Au murit în flăcări d-na Zaneta Bogdanovici (soţia proprietarului tankului) şi copilaşii ei, în etate de 5 şi de 2 ani.

Pagubele materiale sânt de 4 milioane lei.

O falsă avocată
condamnată la închisoare

Buc. 5—Trib. Ilfov a judecat ieri şi a condamnat la 30 zile închisoare, pentru escrocherie, pe d-na Madona Moscovici.

Ea se dădea drept avocată, umbla elegant îmbrăcată şi cu o geantă, pătrundea în diferite birouri şi la particulari, reuşind să comită tot soiul de escrocherii.

Războiul colonial
Înaintarea italienilor în Tigre

De pe câmpul de război:

PE FRONTUL DE NORD. — In Tigre, italienii continuă ofensiva cu 110,000 soldaţi.

Corpul indigen al generalului Biroli a ocupat Hanzien. Coloana generalului Santini s'a apropiat de Makalle şi este iminentă ocuparea oraşului.

Pe flancul drept al italienilor, înaintează altă coloană, pentru a acoperi frontul şi a evita un atac de flanc al abisinienilor.

Trupele abisiniene sînt în retragere, dar grosul armatei s'a întărit pe înălţimi. Raşii Kassa şi Seyum au la dispoziţie 200,000 oameni. Abisinienii stau pe poziţii la sud de Makalle, unde e posibil să se angajeze o mare luptă.

Se pare că intervenţia abisinienilor este de a pregăti mari atacuri în flancurile adversarului.

*

PE FRONTUL DE SUD.— Ploile împiedecă operaţiile. Aviaţia italiană a bombardat regiunea Gorahai.

*

Presa italiană a reînceput atacurile contra Angliei pe care o acuză de nesinceritate. Situaţia e privită cu pesimism în ce priveşte putinţa unei reuşite a tratativelor diplomatice. Italia face pregătiri pentru orce eventualitate.

Pe de altă parte, şi Anglia îşi întăreşte situaţia militară în Mediterana şi concentrează noi contigente ale marinei.

Plebiscitul din Grecia

Rezultatul oficial al plebiscitului din Grecia, este următorul:

1,491,992 voturi pentru monarhie.

32,452 voturi pentru republică.

3268 voturi anulate.

Contrabandă

Buc. 5.—Poliţia a descoperit o nouă contrabandă cu matasă.

La o casă din str. General Angelescu s'au găsit 200 kgr. de matasă. Ancheta continuă.

x Spitalul de copii „Dr. Gheiorter" organizează pentru seara de revelion un frumos festival urmat de bal, care va avea loc în saloanele Orfelinatului israelit din str. Mărzescu.

Se pregătesc surprize.

Doctor
Alexandru Lambescu
chirurg, mamoş
consultă pentru
Boli chirurgicale, boale de femei şi naşteri
zilnic între 3—5 p. m.
Bulevardul Ferdinand 8
(deasupra farmaciei Krofte)

Doctorul M. LEVY
şi-a instalat zilele acestea în cabinetul său medical din
Str. Cuza Vodă No. 13
cel mai puternic
Aparat de Unde Ultra-Scurte
(cu lampă de emisiune)
cele mai eficace în: Reumatisme, Gută, Ischias, Nevralgii, Salpingite, Abcese, Furuncule ş. a.
Tratamentul radical al Impotenţei
Tratamente zilnice între 11-1 şi 3-7
Reduceri de preţuri pentru funcţionari şi pensionari.

Arestarea unui bandit
în jud. Botoşani

Botoşani 5.—Jandarmii din jud. Botoşani au arestat în pădurea Cerviceşti pe banditul Dumitru Seiuc care a comis numeroase atacuri şi furturi în regiune.

Intreprinzându-se cercetări, s'a stabilit că tâlharul nu se numeşte în realitate Dumitru Seiuc, ci D-tru Bărbosu.

La locuinţa arestatului din com. Zvoriştea (jud. Dorohoi), s'a găsit un adevărat bazar de obiecte furate.

Ancheta continuă.

România
Sfânta Mitropolie a Moldovei şi Sucevei
No. 9178 25 Oct. 1935
PUBLICAŢIUNE
Se aduce la cunoştinţa celor amatori că în ziua de 11 Noembrie a. c., ora 11 dim. în localul cancelariei Mitropoliei din str. Ştefan cel Mare No. 46, se va ţine licitaţie publică cu oferte închise pentru darea în exploatare a parchetului No. 8 din pădurea Valea Alunului Jud. Iaşi proprietatea Mitropoliei.
Odată cu ofertele se va depune şi garanţia de 300.000 lei în numerar.
Orice lămuriri se dau de cancelaria Mitropoliei Secţia Economică între 11—12 dim.
Consilier Referent,
Preot Vasile Mihailescu

Dr. Mihail Derevici
Medic Primar
şi-a reluat consultaţiile de
BOALE NERVOASE ŞI GLANDULARE
40, STRADA CUZA VODĂ
Cons. 5-7 p. m.

La dureri reumatice, luaţi Noval

DOCTOR
ADRIAN ŞTEFĂNESCU
MEDIC DE SPITAL
Boli interne şi nervoase
Consult. 4—6 p. m.
Str. I. G. Duca Nr. 16
(fostă Muzelor)

DOCTOR
A. Dascăl
Boli interne
Venerice şi Sifilis
Tratamentul blenoragiei la bărbaţi şi femei.
Diathermie urologică şi generală.
Consultaţii şi tratamente 7½—10 a. m. şi 2—9 seara
Duminica 9—12 a. m.
Iaşi, str. Cuza Vodă 42
vis a vis de Camera de Comerţ

Dr. O. BARAŞ
Fost intern al Spit. Eforiei din Bucureşti
MEDIC DE SPITAL
Specializat în Boli Interne (la adulţi şi copii)
PNEUMOTORAX artificial
DIATERMIE.—RAZE ULTRAVIOLETE
Cons. 8-10 a. m. 3-7 d. a.
Str. Elena Doamna 18

Loteria Dragostei

ANUL XXXI No. 8574

ABONAMENTE

Lei 350 . . . . pe un an
„ 180 . . . . „ 6 luni
„ 90 . . . . „ 3 „
„ 1000 . . Instituţii publice

ATELIERELE TIPOGRAFICE
IAŞI. — STR. LAPUŞNEANU 37

Telefoane: Redacţia 391, Administraţia 394, Serviciul de noapte 367

1 LEU

OPINIA

Ziar popular cotidian

JOI 7 NOEMBRIE 1935

BON No. 28 — SERIA 63-a — Premii gratuite OPINIA

LA RĂCELI

De ce n'ar fi nevoe

de 14 Noembre

La actul abuziv al guvernului de a interzice manifestaţiunea de la 14 Noembrie, naţ.-ţărăniştii răspund pe ton foarte violent şi anunţă că vor ţine cu orce preţ demonstraţia.

Chestiunea ar fi însă dacă e nevoe, într'adevăr, de această demonstraţie.

Partidul naţ.-ţărănesc are o forţă electorală care-l impune negreşit la guvern. E partidul din opoziţie cu cei mai mulţi parlamentari. Prin urmare, când se va pune problema succesiunii, dreptul naţ. ţărăniştilor va fi asigurat.

Dece, aşa dar, o abandonare a avantajului lor parlamentar, pentru a trece la politica străzii? Asemenea politică ar fi explicabilă pentru partide respinse de corpul electoral.—dar nu pentru naţ.-ţărăniştii cu o atât de puternică organizare pe ţară.

Voesc să grăbească schimbarea de guvern, făcând presiune asupra preregativelor Coroanei? O grăbire a schimbării n'ar compensa dezavantajul promovării străzii în dauna parlamentarismului.

Există şi părerea că ţărăniştii ar ameninţa cu... baricadele, de oarece sânt unele forţe oculte care ar căuta să înlăture succesiunea normală pe baze parlamentare. Dacă ar fi aşa, conducătorii naţ-ţărănişti ar avea datoria şi interesul s'o spue răspicat, amănunţit, — ca s'o afle ţara întreagă şi să ştim cu toţii ceia ce avem de făcut.

Dacă ţărăniştii n'o spun, e o prezumţie că nu există în realitate primejdia aventurilor. Şi atunci, pentru ce această profundă tulburare cu purtarea convoaelor de săteni spre Bucureşti? ! Pentru ce, numai decât, demonstraţia de la 14 Noembre?

X.

Cutremurul din America

In statul Montana (din Statele-Unite) s'a produs un violent cutremur de pământ, care a făcut victime omeneşti şi a pricinuit stricăciuni însemnate, în special în oraşul Helena.

In clişeu, efectele cutremurului în oraşul Helena.

D. dr. Costinescu,

ministrul comerţului

despre legăturile economice cu Germania

La congresul Sfaturilor Negustoreşti care s'a ţinut în Bucureşti sub prezidenţia profesorului ieşan d. senator Ioan Botez,—a făcut o largă expunere d. dr. I. Costinescu ministrul industriei şi comerţului.

D. dr. Costinescu s'a exprimat în felul următor, foarte semnificativ, despre legăturile economice româno-germane:

„In Germania avem deasemeni disponibil important. Dar Germania nu mă sperie pentrucă această ţara este centrul de unde putem lua tot; iar nemţii sunt destul de negustori şi ne putem înţelege din punct de vedere comercial şi economic.

Credinţa mea este că pe viitor marea desvoltare comercială, la urma urmii, tot într'acolo o vom îndrepta căci în Germania găsim ceiace ne trebuie pentru nevoile noastre. Aşa că nu mă sperie activul pe care-l am acolo. Căci pot spune negustorului: nu te mai duce în Anglia şi Franţa până nu voi ajunge la o balanţă aşa cum trebue".

O întâmplare miraculoasă

în oraşul Harrar (Abisinia)

Corespondenţii de ziare relatează un caz ciudat, întâmplat în oraşul etiopian Harrar.

Zilele acestea, avea loc defilarea unor trupe din armata Rasului Nasibu, care plecau pe frontul din Ogaden.

Dintr'odată a apărut pe cer un nour care a luat forma unui steag în trei colori: verde, galben, roş — steagul abisinian.

Fenomenul a fost văzut de mii de persoane, inclusiv corespondenţii ziarelor europene, care transmit ştirea.

Bineinţeles, armata şi poporul abisin au s'au dedat la manifestaţiuni de bucurie, în credinţa că e un semn ceresc care prevesteşte victoria abisinienilor, din voinţa lui Dumnezeu.

IDEI ŞI FAPTE

Cînd se trag concluziuni juste

în chestiunea impozitelor

La consfătuirea economică ce s'a ţinut recent sub preşedinţia d-lui Dinu Brăteanu, s'ar fi ajuns la concluzia că *impozitele indirecte nu mai trebue sporite.* Mai întâi de toate fiindcă aceste dări au mai fost sporite acum câteva luni şi apoi fiindcă ar putea duce la o nouă scumpire a vieţii.

Evident că ştirea aceasta necesită o confirmare: e prea ispititoare sursa aceasta de venituri ca să se poată renunţa aşa de uşor la mărirea ei.

Ne bucură totuşi că a venit vremea când şi dregătorii trag asemenea concluziuni: a privi birurile indirecte ca o sursă mai puţin demnă de câştig pentru un stat civilizat şi totodată ca o povară insuportabilă pentru massele largi ale populaţiei.

Dacă statul are urgentă nevoie de fonduri; trebuie să se ceară sacrificii, conducătorii să-şi iea ochii dela indirecte şi să-şi îndrepte toată atenţia asupra dărilor directe. Când vor proceda aşa, când vor avea curajul să facă toate reformele promise, vor ajunge poate la o altă concluzie îmbucurătoare: să se încaseze cinstit, drept şi la timp, toate dările directe *şi s'ar putea întâmpla ca să nu mai fie nevoie de impozite noui.*

Aşa dar, reorganizarea sistemului fiscal, în primul rând. *Fiecare* cetăţean să cedeze statului o anumită parte din veniturile sale reale. Nimeni să nu se poată sustrage dela această datorie. Nimeni să nu se poată sustrage dela o impunere justă; nimeni să nu se poată eschiva dela plata dărilor. Favoarea scutirii, cea a reducerii şi cea a amânării să se acorde, măcar de azi înainte, numai celor care n'au; celor care câştigă puţin.

Şi milioane multe vor curge în visteria statului şi dregătorii vor putea lesne face faţă situaţiei, îşi va putea îngădui mâine curajul de a vorbi mâine *de o reducere a impozitelor.*

Pe când cu actualul sistem infect, degeaba s'ar mai ordona sporiri noui, că tot la delicite s'ar ajunge.

I. L. BASARABEANU

Horoscop princiar

Astrologii englezi au descoperit că fiul nou născut al ducelui şi ducesei de Kent, a venit pe lume sub semnul Fecioarei şi se bucură de influenţa planetei Venus. Deasemenea Saturn şi Luna îşi vor revărsa binefacerile asupra micului duce.

Astrologii trag concluzia că odrasla princiară va avea în Anglia o copilărie şi o adolescenţă fericită; la majorat va trece printr'o grea cumpănă; iar spre sfârşitul vieţii se va ocupa cu studiul dreptului şi a teologiei...

Din toată lumea

Revoluţia cu căruţele

Un intermezzo distractiv al manifestaţiei politice de la 14 Noembre, l-a alcătuit înştiinţarea d-lui Mihalache că n'ar putea amâna demonstraţia... pentrucă are chitanţă de la calea ferată!

Această „revoluţie cu chitanţă" e complectată prin organizarea convoiurilor de manifestanţi, pe jos şi în căruţe.

Pe vremuri, când d. D. R. Ioaniţescu era membru marcant în partidul naţional-ţărănesc, devenise celebru prin afirmaţiunea că va organiza o revoluţie cu căruţele pornite din Vlaşca şi Ilfov, spre Bucureşti.

Astăzi d. Ioaniţescu nu se mai află în partid; însă i-a rămas sistemul revoluţiei... cu căruţele.

Limbile etiopiene

Cele 12 până la 15 milioane de oameni care locuesc în Abisinia, n'au o singură limbă. Graiul etiopian are o rădăcină pe care s'au altoit forme de vorbire variabile de la trib la trib. Astfel se vorbesc în Abisinia vre-o 40 de limbi, plus o sumedenie de dialecte.

Dialectele principale sunt: „gheez" zisă şi limba sfântă; „amarico" (pe care o vorbesc 3 milioane de oameni); „tigrigua" (vorbită în Tigre); „orome", „somalo", „sidoma", „bantu", „afar" etc.

Foarte răspândit este dialectul „afar" în Danakil.

Un „partid" care dispare

A existat la noi un partid zis „liberal-democrat", sub preşedenţia d-lui Jean Tehaş Florescu.

Cum însă d. Tehaş a fost numit ministru al României la Madrid, a trebuit să se retragă din şefia partidului.

Şi acum e ceartă pentru locul de şef între d-nii Tudor Delar[illegible] şi Popescu-Fasăre, două personalităţi po...t ce tot aşa de ilustre ca d. Tehaş.

Este însă de prevăzut că „partidul" va dispărea; şi vom putea spune ca poetul:

Era pe când nu s'a zărit;
Azi îl vedem şi nu e!

Atentatul politic din China

Wang-Şing-Wei primul-ministru al Chinei, care a fost împuşcat la Nanking de către un adversar politic. Primul-ministru a fost rănit grav, dar se speră că va scăpa cu viaţă.

Conflict diplomatic?

D. Ugo Sola, ministrul Italiei la Bucureşti a acordat ziarului „Argus" un interview în care arată că sancţiunile ordonate de la Geneva, dăunează intereselor economice italo-române.

A sărit ca ars d. Gr. Filipescu un vajnic italo-fob. D. Filipescu socoteşte că declaraţiile d-lui Sola sânt o critică la adresa politicei guvernului român, în dezacord cu uzanţele diplomatice.

Pe această chestiune, d. Filipescu anunţă că va face o interpelare în Senat.

După mii de ani...

Se ştie că, acum câţiva ani, s'au găsit boabe de grâu în mormântul faraonului Tut-Ank-Amon. Cu acest grâu, care datează de mii de ani, un preot danez a făcut o ispravă uimitoare. El a luat numai două boabe şi le-a îngropat în pământ. Ele au rodit şi au dat 11 boabe. In anul următor le-a semănat şi pe acestea, şi a obţinut 1182 boabe.

Tot continuînd cu însemînţările, preotul danez a ajuns să recolteze în anul acesta 20 tone grâu!

Iată o adevărată producţie ieşită dintr'un mormânt. Şi danejii au prilejul să mănânce exact aceiaş pâne din care, cu mii de ani în urmă, mâncau străvechii egipteni.

Discuţie între Bisericile ortodoxă şi catolică

pe chestia minunei dela Maglavit

In jurul unei intervenţii a Mitropolitului Nicodem la Episcopul catolic din Iaşi

Minunea de la Maglavit a stârnit diverse discuţiuni şi polemici între oameni de ştiinţă şi teologi. Iată acuma şi un fapt nou: o polemică între două confesiuni care se apropie mult prin dogmă: *între biserica ortodoxă şi cea catolică.*

In revista lunară „Lumina Creştinului" organ oficios al episcopiei catolice din Iaşi, a apărut „*Un răspuns*" în legătură cu Minunea dela Maglavit, în care se fac o serie de observaţiuni cu notă polemică.

Am căutat să aflu substratul acestui răspuns, fiindcă din slovele părintelui A. Gabor (autorul articolului), se deduce uşor că Sf. Sa vizează pe cineva.

Şi l-am aflat.

Minunea dela Maglavit a stîrnit interesul masselor populare, care au început a manifesta cu entuziasm pentru biserică ortodoxă şi slujitorii ei. Preoţimea la rândul ei, a căutat să canalizeze acest avânt al mulţimii.

Prin unele părţi însă, preoţii au întâmpinat piedici, cum e cazul din dieceza Romanului, unde preoţimea catolică a început a face o contra propagandă, îndemnând norodul să nu creadă în Minunea dela Maglavit.

Despre acest fapt s'a sezisat P. S. S. episcopul Lucian Triteanu care apoi a înştiinţat pe I. P. S. Mitropolit Nicodem despre acţiunea preoţilor catolici din regiunea Romanului.

Chiriarhul Moldovei a înaintat o adresă P. S. Robu, episcopul catolic de la Iaşi.

Printre altele, I. P. S. Mitropolit Nicodem scrie în acea adresă:

„Socotim că acest fel de propagandă este profund dăunător interesului păstrării bunelor raporturi între cele două confesiuni.

„Nu voim să calificăm gestul acelor preoţi romano-catolici de a nu se amesteca într'un domeniu care nu-i priveşte, făcând afirmaţiuni publice de o gravitate excepţională, căci ar putea da loc la reacţiune cu efecte neprevăzute".

Aceasta-i originea *răspunsului* din „Lumina Creştinului" dat de Episcopia catolică, prin condeiul păr. Anton Gabor.

Sf. Sa se războeşte întâi cu presa care, prin felul ei de informare, a stârnit şi curiozitatea credincioşilor catolici, — spune păr. Gabor, — şi deaceia „aceştia s'au îndreptat către noi pentru a cere lămuriri".

„Din motive de prudenţă nu ne-am pronunţat în public" scrie Sf. Sa. (Dar oare preoţii catolici din regiunea Romanului ce au făcut?).

In continuare, păr. Gabor scrie că: „unele feţe bisericeşti ortodoxe au amintit cazul dela Lourdes, cu care voesc să-l asemene pe cel dela Maglavit". Şi Sf. Sa sfătueşte: „nădăjduim că vor proceda în stabilirea faptelor, cum a procedat biserica catolică acolo".

Şi părintele Gabor încheie: „Amintim catolicilor noştri că nu sunt obligaţi să creadă cele afirmate despre Maglavit". (Ce zice însă părintele Gabor de faptul că vagoane cu mulţi credincioşi catolici din Ungaria şi Cehoslovacia s'au dus la Maglavit?)

In această chestiune prevedem o polemică interesantă între slujitorii celor două biserici. Şi aflăm din cercuri vrednice de încredere, că P. C. Arhimandrit Iuliu Scriban va interveni cu o serie de explicaţiuni.

GR. SPIRU

Din continentul African

O ţară misterioasă

în nisipurile Saharei

Unde nimeni nu rîde, nu danseasă şi nu cîntă

Conflictul italo-abisinian a îndreptat atenţia lumii întregi către Africa.

Pentru mulţi dintre noi acest continent a rămas un „continent al Negrilor", un continent plin de ţinuturi misterioase. Astfel nu de mult, în plină inimă a Saharei a fost descoperită o nouă ţară: „*M'Zaba*", despre care nimeni nu ştia nimic, deşi se află numai la 800 km., spre sud de Algeria franceză. Munţi stâncoşi apără de jur împrejur această ţară cu şapte oraşe, dintre care cel mai mare, *Ghardaja*, aminteşte — cu stilul său — o arhitectură amestecată cu elemente egiptene, romane şi cartagineze.

Nici o apă nu străbate ţara aceasta acoperită de nisip. Insă locuitorii au săpat numeroase fântâni. In tot ţinutul cresc peste patru sute de mii palmieri, care apără fântânele de năvala nisipului pustiitor.

M'Zaba e într'adevăr o ţară a misterului. In această ţară nimeni nu fumează, nu danseasă, nu râde şi nu cântă. Oamenii aceştia n'au prins sensul distracţiilor. Un singur lucru fac: negustorie prin schimbul mărfurilor. Femeile nu pot părăsi nici odată frontierele acestei ţări; în schimb bărbaţii pleacă deseori în lume, de unde se întorc la femeile lor, care îi aşteaptă cu multă răbdare. Locuitorii acestui ţinut aparţin celei mai severe şi mai puritane secte de mahomedani: secta abadhiţilor. —

Secta a luat fiinţă din acei care s'au răsculat contra unui al treilea reprezentant al Proorocului, fiindcă au socotit lipsa unei mărturisiri scrise în Coran, drept bună dovadă pentru aceasta.

Fiind expulzaţi din Arabia închinătorii lui Allah s'au refugiat în mijlocul pustiului. Aci au inventat fel de fel de mijloace cu care să înlăture neajunsurile naturii. Apa din fântâni e scoasă cu ajutorul găleţilor trase de cămile.

De lângă marginea fântânii pleacă jghiaburi pe care e mânată apa spre răsadurile cu pătlăgele roşii, cu pepeni ş.a.

Căldura mijlocie din timpul verei e de 40 grade, iar pe vreme de iarnă e ceva mai răcoros.

Ghardaja, capitala ţării, are 11,000 locuitori. Regiunea întreagă numără numai 43,000 suflete. Casele sunt făcute din piatră şi nu au ferestră spre uliţă. Toate sunt grupate în jurul moscheei. Inlăuntrul moscheelor n'au voie copiii, bărbaţii mai tineri de 40 ani şi femeile, Insă la o vârstă mai înaintată, femeile au voie să privească înlăuntru prin nişte ochiuri speciale.

Guvernul întrebuinţează metode democratice: şeicul şi kadii sunt aleşi. Poliţia se compune din voluntari neplătiţi. Ghardaje e întărită cu un zid înalt de şase metri şi de pe toate părţile e apărată cu întărituri. Fiecare locuitor are o puşcă pentru a se apăra contra bandiţilor din pustie. Pentru streinii care vin sunt locuinţe speciale, cafenele şi băi, de oarece în oraşele lor nu au voie să intre.

Suprafaţa cimitirelor e imensă fiindcă musulmanii aceştia păstrează osemintele strămoşilor mai bine de o mie ani. Femeile n'au voie pe uliţi. In caz de forţă majoră, se înfăşură în voaluri mari.

Continuarea în pagina II-a

In Cehoslovacia

D. dr. Milan Hodza noul prim-ministru al Cehoslovaciei

Cetiţi în pag. 4-a

Ultima oră

DURERI DE CAP FEBRĂ **TESTA** ANTINEVRALGIC NEÎNTRECUT **TESTA** DURERI DE DINȚI RĂCELI

Stimată Doamnă,

Pentru ca o pudră de față să fie într'adevăr demnă de atenția Dv., ea trebue să îndeplinească următoarele condițiuni:

1. Să fie compusă din produse de prima calitate și de o puritate desăvârșită, iar prepararea ei să se facă pe cale științifică și ținând seama de toate condițiunile de higienă.

2. Aderența ei să fie obținută prin finețea pulberei și nu prin produse chimice, cari venind în contact cu epiderma transpirată, o irită. Aderența trebue să fie perfectă, adică pudra să prindă bine de piele și să nu plece la cel mai ușor curent de aer.

3. Pudra trebue să menție tenul mat și să îndepărteze luciul pielei atât de dezagreabil. Ea trebue să se potrivească atât pentru un ten gras cât și pentru unul uscat.

4. Să fie bine și discret parfumată.

Toate aceste calități le găsiți întrunite în pudra

„EXTASE"

produs al Parfumeriei Nortier, ce se găsește de vânzare la Droguerii, Parfumerii și Farmacii în următoarele nuanțe: alb, rose, rachel, naturelle și ocre.

cutia mică . . . Lei 20.—
cutia mijlocie . . Lei 35.—
cutia mare . . . Lei 65.—

Plătind ori cât de scump nu puteți găsi ceva mai bun!

Incercați o cutie mică și veți avea o surpriză, căci această pudră este preparată după cele mai noui rețete ale artei cosmetice.

Acolo unde furnizorul Dv. nu v'o poate livra, trimiteți valoarea în mărci poștale la Depozitul Parfumeriei Nortier, str. Isvor No. 78 a, București și o veți primi franco prin poștă.

BANCA NAȚIONALĂ A ROMÂNIEI

Vânzare de acțiuni prin licitație publică

Se aduce la cunoștința celor interesați că, pe baza deciziunii Consiliului de Administrație al Băncii Naționale din 30 Octombrie 1935, se va ține o a treia licitație în ziua de Luni 11 Noembrie 1935, ora 12 a. m. la sediul Băncii Naționale din București, Str. Lipscani No 25, în sala primului consiliu, pentru vânzarea prin licitație publică orală a acțiunilor Societății Anonime „Țesătura Iași", cu sediul în Iași Str. Școala No. 137, proprietatea Băncii Naționale, în număr de 62.950 cu cupon de dividend No. 13 | 1935 a 500 lei valoare nominală fiecare acțiune.

Condițiunile licitației sunt următoarele:

1) Toți cei cari doresc să participe la această licitațiune vor depune o garanție de 5 la sută din valoarea nominală a acțiunilor, și anume suma de lei 1.573.750 în numerar sau în efecte publice la cursul zilei din cele admise la lombard la Banca Națională a României.

Garanția se va depune la Banca Națională până în ziua licitației, orele 10 a. m., iar recipisele se vor prezenta Comisiunii de licitație.

2) Acțiunile se vând în bloc ofertele parțiale ne fiind admise.

3) Licitațiunea va începe la orele 12 a.m.

4) Prețul de la care începe licitația este de 867 lei de fiecare acțiune.

5) Reprezentanții societăților ofertante vor depune odată cu recipisele și actele doveditoare calității de a reprezenta și angaja valabil societatea respectivă.

6) Modalitățile de plată a prețului sunt:

a) sau se depune integral suma cu care au fost adjudecate acțiunile, în termen de 5 zile libere dela data aprobării;

b) sau se va depune 1 | 3, în termen de 5 zile libere dela data licitației, o a doua treime în termen de 3 luni de la data depunerii primei treimi și ultima treime în termen de 6 luni dela data depunerii primei treimi, cu o dobândă de 5 la sută pe tot acest interval de timp, exigibilă oda cu fiecare rată.

Acțiunile vândute rămân în gaj la Banca Națională până la achitarea complectă a prețului și dobânzilor, când se vor elibera acțiunile.

Nu se vor acorda amânări de plată a ratelor și dobânzilor.

In caz de neurmare cu plățile la termenele stipulate mai sus, ratele și dobânzile deja plătite și garanția rămân câștigate de Banca Națională a României.

7) Acțiunile se vor adjudeca asupra celui ce a oferit prețul cel mai mare, Banca Națională rezervându-și dreptul de a nu aproba licitația dacă prețul nu-i va convenii.

8) Consiliul de Administrație al Băncii Naționale se va pronunța în termen de 10 zile dela data licitației, iar garanțiile depuse de concurenți nu se vor restitui decât după acest termen.

Situația culturală la Tg. Frumos

și activitatea Gimnaziului

Răspuns la un articol din ziarul „Universul"

Primim:

Cetind articolul din „Universul", intitulat „Lipsa vieții culturale la Tg. Frumos" și semnat numai cu inițialele D. H. (sub care se ascunde desigur numele corespondentului ziarului), am rămas foarte surprins, cum au rămas desigur și alții — de unele afirmații neconforme cu realitatea, ce le face un corespondent al unui ziar atât de serios.

Și deși cred, că nu fac parte din cei vizați de domnia sa, totuși fiindcă dețin și eu o parte din viața culturală a Târgului Frumos, ca: paroh al unei biserici și ca director al unei școli, la cari am lucrat cu destulă intensitate, — după cum mulți cunosc aceasta, — mă simt obligat a răspunde, dar nu pentru a polemiza cu autorul articolului ce semnează cu inițialele D. A., ci pentru a restabili un adevăr denaturat de domnia-sa — și aceasta cu atât mai mult cu cât am și delegația profesorilor dela gimnaziu —, cari s'au simțit jigniți — prin acel articol.

Socot că un corespondent serios și încă al unui ziar atât de serios ca „Universul" are imperioasa datorie, că atunc când vrea să scrie ceva, să-și dea samă de resultul ce-l are să cerceteze bine, cum stau lucrurile și apoi să-le aștearnă pe hârtie.

Or, în cazul de față, dl. D. A. n'a făcut așa.

Domnia sa a scris—făcând dela început o afirmație generală cu totul falșă, când spune că activitatea culturală în Târgul-Frumos e cași neexistentă, că a fost odată, că'n povești..., dar astăzi nimic luca: „o îngrozitoare scădere morală, o totală neînțelegere, o lene, o dezinteresare condamnabilă din partea tuturora etc".

E preo exagerată această afirmație și jignitoare în acelaș timp — știut fiind că în cele 5 școli și în cele două biserici din localitate, față de timpul în care trăiau, s'a muncit și se muncește destul: făcându-se serbări la diferite ocazii, cuvântându-se, cetindu-se cărți din bibliotecile existente, scriindu-se despre diferite chestiuni prin ziarele ieșene, de câte unii și alții etc

Și dacă domnia sa, nu e mulțumit cu acestea, — dece în calitate de membru în „Comitetul Cercului cultural Lazăr și Ana Trancu" nu a luat sau nu ia inițialiva pentru o activitate culturală mai intensă? Dacă domnia sa nu e mulțumit cu lipsa de activitate culturală, dece când a avut loc în casa parohială a bisericii la care servesc, o consfătuire cu toți colegii (și la care a luat parte și domn'asa) referitoare la viața culturală—din localitate, n'a fost de acord—și n'a insistat de a porni la lucru? Dece domnia sa n'a răspuns la apelul meu din ziarul „Opinia" către intelectualii Târgului tot în chestia culturală?

Și de altfel, cu ce s'a afirmat domnia sa pe acest tărâm, pentru ca să aibă dreptul să ne taxeze pe toți în așa hal?

Și acum, trecând la afirmațiile sale referitoare la gimnaziul ce-l conduc, aceste sunt cu totul false—fiind făcute în neștiință de cauză, fără o cercetare serioasă și chiar cu intenție anumită!

In primul loc, această școală nu e o pepinieră de creștere numai a vlăstarelor de cetățeni evrei—cum zice domnia sa, ci a tuturor cetățenilor din Tg. Frumos—și a satelor din împrejurimi, căci trebue să se știe de toți, că lucrul drept și adevărat stă astfel după registre:

din 84 elevi și eleve (și nu 60-70 — cum arată domnia-sa) înscriși în anul 1934—35, 49 au fost români, din cari 19 dela sate, iar 30 dela orașe și restul de 35 evrei.

In anul curent, din 70 de elevi și eleve, 25 sunt evrei și 45 români din cari 17 dela sate și 28 dela oraș.

Ar mai fi multe de spus, dar las altora sarcina de a mai scrie, și apoi după cum am mai spus la început—n'am intenția de a polemiza cu d. D. A., ci numai de a restabili adevărul — și a-i atrage atenția ca pe viitor să cerceteze mai serios lucrurile când vrea să dea ceva publicității.

Iconom N. Dărângă

Valul de scarlatină

Lămuririle d-lui prof. dr. Bălteanu

D. prof. dr. I. Bălteanu ne vorbește despre epidemia de scarlatină din sezonul acesta.

— „La spitalul „Izolarea" avem mai multe cazuri de scarlatină decât în luna Noembrie 1934. Este un val care se abate în diferite perioade, în țara noastră. Epidemia este mai accentuată acuma și în alte părți.

Dealtfel și în mod normal, odată cu venirea toamnei, cazurile de scarlatină sporesc în număr.

Noi vom întocmi câte-va tablouri cu date statistice și vom sfătui publicul, arătându-i cum să previe boala".

D. prof. Bălteanu va da spre publicare și în ziare, unele date despre scarlatină.

AD.

Martorii în procesul Băncii Dacia

vor fi audiați la Iași

Tribunalul Lăpușna a înaintat ieri Tribunalului local dosarul privind pe foștii conducători ai băncii Dacia acuzați de abuz de încredere.

Printr'un jurnal special, Tribunalul Lăpușna a hotărât ca toți martorii din acest proces, cari domiciliază la Iași să fie audiați prin comisie rogatorie.

Tribunalul Iași urmează a fixa un termen pentru audierea martorilor, cari sunt destul de numeroși.

D. senator Alfons Herovanu

despre demonstrația dela 14 Noemb.

In ședința de aseară a biroului organizației național-țărăniste, d. senator Alfons Herovanu, vorbind despre demonstrația dela 14 Noembrie, a declarat:

„In întrunirile avute în ultimile zile atât în oraș cât și în județ, a fost aproape inutil să mai comunicăm mulțimei hotărârea noastră de a ține cu orice preț întrunirea dela București.

Atât de profund este pregnat în opinia publică rolul determinant al demonstrației noastre, încât chiar hotărârea abuzivă și ilegală a guvernului n'a putut să scadă entuziasmul masselor.

Dealtfel cu bunul simț, toți prietenii și simpatizanții noștri au judecat ilegalitatea măsurei guvernului.

Am arătat în cuvântările noastre că starea de asediu din câteva centre nu poate justifica măsuri împotriva unei manifestațiuni generale și aproape unanime a conștiinței cetățenești.

Adevărurile acestea și indignarea contra abuzurilor nu pot decât să adauge la entuziasmul întrunirei dela 14 Noembrie, care va avea loc, cu orice preț și peste orișice barieră morală sau materială, ce va încerca guvernul să ne pue în cale". P.

x Dr. Brener *specialist mamoș*, boli de femei. Cons 8—2 d. m. în str. Banu

Hotelul Continental București

Calea Victoriei 56

vis-a-vis de Teatrul Național

S'A REDESCHIS, RENOVAT

TOT CONFORTUL. PREȚURI MODERATE

Profitați de reducere pe C. F. R.

Părinți Păziți-vă copiii contra scarlatinei, întrebuințând Preventivele Werner:

OLEUL PREVENTIV și GARGARA PHENOXIL sau SOLUȚIA MILNE

Preparatele Farmaciei Werner-Iași

La cumpărarea covoarelor orientale de orice mărime, adresați-vă direct primei surse

Tebriz EXPOZIȚIE PERMANENTĂ - Str. L. Catargiu 43

Cumpărând la prima sursă realizați 50 la sută reducere față de ambulanți.

Rugăm a ne vizita spre convingere

Vinul Tonic nutritiv

al Farmaciei Curței Regale Frații Dr. Konya

Conține principiile active din Kola și Coca, quarana și cacao în vin de Malaga.

Se recomandă în:

Surmenaj fizic și intelectual; lipsa de poftă de mâncare, anemie; debilitate; convalescență; afecțiuni cardiace și maladii nervoase, ca tonic și reconstituant.

Depozit general: Farmacia Curței Regale

Frații dr. Konya S-sor Dr. Grozea Iași

Unde nu se află se trimite cu ramburs prin poștă

JUCAȚI LA LOTERIA DE STAT?

Să știți că: Un loz cumpărat la

Wagons-Lits\Cook

ESTE PE JUMĂTATE CÂȘTIGAT. Incredere și discreție.

AGENȚIA WAGONS-LITS IAȘI PIAȚA UNIREI 1

A fi sărac nu e o rușine

dar e desigur o nenorocire. De mii de ani există nenumărate rețete pentru a se îmbogăți repede și fără osteneală. Dar mijlocul cel mai simplu și mai sigur este fără îndoială acesta. Cumperi un loz la Colectura Wagons-Lits-Cook, cea mai favorizată de noroc până azi. Posesorul unui loz însă dela Wagons-Lits | Cook are cele mai mari șanse de a-l vedea ești câștigător și a obține astfel toate fericirile pe cari le poate da averea...

Doamna

Dr. C. Parhon Ștefănescu

Medic Primar al Spit. Socola

Boale nervoase și ale glandelor cu secrețiuni interne

Consult. 2—4 p. m.

Strada I. G. Duca No. 16

(fostă Muzelor)

...a dureri reumatice, luați Nova)

DOCTOR

FILIP STEIN

Medic de Spital

Boli de rinichi-Genito-urinare

VENERICE — SIFILIS

Tratamentul uretroscopic al blenoragiei cronice

Cons. 7½—10 și 3—8½

STR. I. C. BRĂTIANU 112

colț cu Procopie

In fiecare Joi dimineața pleacă un tren direct

LA MAGLAVIT

fără transbordare, cu preț redus, călătoriile fiind organizate de Compania

Wagons-Lits | Cook cu concursul ziarelor Opinia și Lumea

Inapoierea Luni seara.—Clasa 3-a 660 lei. Cl. 2-a 940 lei dus și întors

Inscrierile la Wagons-Lits | Cook I-și Piața Unirei.

Dureri insuportabile ALI suprimă

Informațiuni

x D. prof. N. Costăchescu își termină convalescența zilele acestea fiind complect restabilit.

D-sa părăsește clinica profesorului Tănăsescu, mâine seară.

D. prof. Costăchescu va participa efectiv la demonstrația dela 14 Noembrie, fiind așteptat de conducerea centrală a „partidului și de organizația de Iași.

Tragerea premiilor gratuite ale ziarului „OPINIA" va avea loc Marți 12 Noembrie ora 11 dim. în sala TRIANON.

x D. prof. Ionașeu, care a lucrat până în prezent la consiliul legislativ, la elaborarea noului cod civil, se întoarce astă seară în Iași, pentru a participa efectiv la organizarea și desfășurarea demonstrației dela 14 Noembrie.

x Săptămâna viitoare se va întruni la Primărie comisiunea pentru decernarea premiilor și medaliilor acordate celor mai frumoase vitrine, în cadrul „Lunii Iașilor".

x *Abuz de încredere* Firma „Montext" din str. C. Negri a acționat în judecată pe comerciantul H. Ozrud din Ungheni acuzat de abuz de încredere.

Firma ieșană a încredințat acestuia o cantitate de marfă în consignație și acesta și-ar fi însușit contravaloarea.

S'au dispus cercetări.

x Poliția a înaintat parchetului dosarul în legătură cu împușcarea borfașului V. Ionescu de către un gardian public în Socola.

S'a dispus o anchetă spre a se stabili cauzele precise ale împușcării.

x In urma reclamației d-lui Tanasă Dintorică din cartierul Ciurchi, parchetul a trimis în judecată pentru loviri pe comerciantul Zigu Schvartz din Piața Halei.

x *D. prof. N. Costăchescu*, complect restabilit, se interesează îndeaproape de desfășurarea evenimentelor și de conducerea organizației de Iași.

Ieri după amiază a fost vizitat de d. prof. G. Zane, cu care a avut o lungă întrevedere, stabilindu-se diferite măsuri complimentare în ceiace privește desfășurarea evenimentelor.

x A. C. I. (Asociația comerciantilor și industriașilor din Iași) și-a mutat sediul pe strada Cuza-Vodă, în localul unde a funcționat Camera de muncă.

Se anunță o serie de întruniri ale A. C. I.-ului la care vor lua cuvântul d. senator Gheorghiadi și alți fruntași ai asociației.

Neînțelegere între studenții evrei

Primim următorul comunicat:

Studențimea evreească ieșeană, grupată în jurul „Uniunei economice a studenților Evrei din România", al cărei rol la Iași este întreținerea căminului și cantinei studențești „Ch. N. Bialick", făcând cu ocazia adunării generale a cercului studențesc ieșean afiliat A. G. S. E-ului propuneri concrete pentru alcătuirea unui comitet de uniune, care să fie expresia unanimității studențimei evreești din Iași, aceste propuneri au fost respinse sub presiunea conducătorilor A. G. S. E-ului.

In consecință studenții „Uniunei ecenomice" s'au văzut nevoiți a se retrage în corpore dela această adunare generală.

„Unlunea economică a studenților Evrei" înfierează acest sistem de sabotare a realizărei efective a unui front unitar al studențimei evreești și atrage atențiunea opiniei publice că actele noului comitet, constituit în ședință intimă, nu apără interesele și nu angajează răspunderea unei colectivități numeroase a studențimei evreești din Iași.

COMITETUL

x Credința tuturor ieșenilor este că vor câștiga la Loterie numai prin Colecturei „CREDINȚA" str. Lăpușneanu 20.

x Dl. V. Lăzărescu, roagă respectuos publicul care a obținut credite dela Cartea Românească Iași, să binevoiască a le achita de urgență, întreprinderea având grele și presante nevoi de acoperit.

x *D. medic căpitan Dr. H. Vascoboinic s'a mutat în str. Elena Doamna 35 bis.*

x *Dl. Dr. Rosenblatt* s'a mutat în str. Lăpușneanu 18 (vis-a-vis de Cofetăria Georges) consultând pentru boli de nimă și plămâni.

O țară misterioasă în nisipurile Saharei

(Continuarea din pagina I-a)

Bărbatul lucrează afară din casă. Tot el spală și rufele, de oarece femeia e ocupată numai înlăuntrul casei.

Judecata e foarte severă. Crimele și furturile se pedepsesc cu biciuirea și moartea. In țara M'Zaba nu există sărman, fiindcă comuna se îngrijește de cei fără lucru și de invalizi. In primele camere ale casei locuește bărbatul singur, iar femeia se odihnește sus pe terasă. Acolo bărbatul n'are voie să urce niciodată spre a nu surprinde femeia vecinului. Cheia de la casă e de dimensiuni enorme, astfel că servește și de armă, și se păstrează totdeauna de proprietarul casei.

Bărbații caută femeile nu după frumusețe, ci după forță și sănătate. Cu toate acestea femeile întrebuințează „kohl" pentru ochi, își înroșesc buzele și-și dau pe frunte cu șofran.

Fetele se mărită după un bărbat, numai la cererea tatălui acestuia. In schimb, bărbatul trebue s'o plătiască. Prețul e mai totdeauna un catâr sau o cămilă. Un contrast al vieții acestor puritani sunt intrigile făcute de vrăjitori și magicieni.

Vrăjitorii pregătesc mâncăruri magice din șoarece mort, din carne de scorpion ș. a. Și sigur „vrăjitorii negri" nu sunt singura specialitate a „continentului negru".

(CEPS)

TOATĂ ȚARA ROMÂNEASCĂ
preferă colectura
GHEORGHE STĂNOIU
IAȘI SUCURSALA PIAȚA UNIREI 17
care plătește cele mai multe câștiguri mari
LIPSCANI 83 (PIAȚA SF. GHEORGHE)
¼ bil. 200 · ½ 400 · 1/1 800
Provincie mandat (cec) postal sau ramburs

Instituția Asigurărilor Sociale

gata să se prăbușească

Buget deficitar, din pricina inflației de funcționari

Din discuțiile avute zilele acestea cu președinții Camerilor de muncă veniți la Iași în congres, am putut afla că asigurările sociale nu prea stau pe roze.

Unii din președinții de Camere de Muncă cu suficiente legături la centru, ne-au afirmat că Asigurările Sociale s'ar fi prăbușit acum un an, dacă nu se recurgea la măsura de a se îngloba în asigurări și funcționarii particulari.

La noul buget s'a constatat din nou că instituția se află în situație deficitară și nu se mai poate menține dacă nu se obțin resurse noui.

Acest fapt a determinat încadrarea servitorilor, birjarilor, căruțașilor și altor asujbași în asigurările sociale.

Cu toate acestea, Casa centrală a asigurărilor continuă a fi deficitară.

E cazul să ne întrebăm ce se face cu zecile de milioane ce se încasează anual de la sutele de mii de asigurați, dacă această instituție nu se poate menține și nu poate satisface pe acei pentru care a fost creiată?

Cauza, o aflăm tot din anuarul conducătorilor Casei Asigurărilor Sociale.

„Se *cheltuește prea mult cu administrarea instituției.*

Ni se afirmă că *jumătate din bugetul Casei Centrale se cheltuește pentru funcționari și materiale* iar restul pentru ajutorarea medicală a asiguraților și pentru pensii.

Asigurările sociale, cari după cât ni se spue, se află în primejdie, ar putea fi salvată dacă s'ar descongestiona puțin aparatul administrativ; micșorându-se din numărul șefilor, inspectorilor generali: și para-inspectorilor. Aceasta ar fi soluția necesară.

Z. Dessmond

Loviturile ce s'au încercat

asupra Facultății de Medicină din Iași

povestite de d. prof. dr. Anghel

II

Seria nenorocirilor Fac. de Medicină din Iași, începe — zice d. profesor dr. Anghel. — în 1883 un număr de medici venind din străinătate, vor să treacă în Iași examenul de liberă practică; — sunt însă opriți. In adevăr la 14 Martie 1883, ministerul de instrucție, dă o dispoziție, că acești medici, până ce *nu vor fi profesori titulari*, nu pot trece examenul de liberă practică. Aceași soartă negativă au avut-o medicii, cari trecând examenele aci, au cerut să fie îndrituiți a trece doctoratul în medicină.

Intâia încercare de desființare a facultății de medicină

In 1884 s'a încercat desființarea facultății de medicină.

Și d. profesor dr. Anghel, zice, textual:

„Aceasta se explică prin faptul că I. C. Brătianu avea atunci un dinte contra Iașului".

Distinsul profesor continuând, arată, că în ziua de 12 Februarie 1884, printr'un vot al Camerei se tăiau din buget alocațiunile ce se cuveneau facultății.

Dar încercarea nu a reușit, căci față de mișcarea energică făcută de profesori, studenți și populație, I. C. Brateanu cedează, așa că la 19 Martie 1884, Camera votează 30.000 lei subvenția pentru facultatea din Iași.

Și întâia mare mișcare studențească

Iată cum d. profesor dr. Anghel povestește:

— „In anul 1890 s'a produs o mare mișcare studențească, în împrejurările următoare. Un student, Ornstein, este lovit de intendentul spitalului. Fatul indignează pe studenți, care iau partea colegului lor și cer pedepsirea vinovatului. Se adresează epitropului de atunci, *A. D. Holban*, care refuză.

Studenții protestează, fac întruniri și redactează manifeste, având concursul celor mai mulți profesori. N. D. Holban, văzând această mișcare, dă ordin intendentului să evacueze clinicele obstetricală și chirurgicală. A doua zi, profesorul Scuy *venind la spital găsește paturile asvârlite în curte, iar bolnavi evacuați.*

Studențimea mai îndârjită, proclamă greva, face întruniri, manifestează pe stradă, în cântarea „Deșteaptă-te Române", fluierături și huiduieli pe la ferestrele epitropului, care locuia în piața Sf. Spiridon, colțul din strada I. C. Brătianu.

Ministrul de atunci, nevoind să dea vot de blam lui Holban, liniștește totuși pe studenți, dând fondurile necesare pentru închirierea unei case particulare. Clinicele se mută în casele *Rașotă*, azi Gimnaziul „Ștefan cel Mare", unde rămân timp de doi ani — după care intervine o nouă lege, prin *care se obligă epitropia Sf. Spiridon, ca în incinta spitalului; să pună la dispoziția facultății toate cele necesare pentru buna funcționare a tuturor clinicelor.*

•

Vom termina mâine, cu povestirea duiasă a d-lui profesor dr. Anghel.

DAN

Reducerea pe c.f.r.

pentru „Luna Iașilor"

Direcția Generală a Căilor Ferate a aprobat ca reducerea de 75 la sută pentru vizitatorii expoziției „Lunei Iașilor" dela distanțe mai mari de 400 km. să înceapă dela ultimul tren accelerat de Vineri. Deasemeni vizitatorii care vor călători la ducere cu 50 la sută reducere în zilele de Sâmbătă dela ora zero până Duminică la ora 12 și nu se vor înapoia până Luni la ora 24, în acest caz, se pot înapoia din Iași în alte zile următoare cumpărând încă un bilet cu 50 la sută reducere pentru înapoiere.

Biletul cu preț redus se obține numai dacă se prezintă biletul de 50 la sută reducere, care a servit la călătorie la venire spre Iași.

Acest din urmă bilet va trebui să fie vizat în stația Iași.

In felul acesta, reducerea acordată acestor călători va fi tot de 50 la sută.

La liceul „Oltea Doamna"

Am relatat frumoasa producție a liceului „Oltea Doamna" cu prilejul patronului. E just să agăogăm că și în anul acesta, ca și în anii precedenți. *Doamna Margareta Serghi*, profesoară de limba română, a pus în scenă, cu mult succes, o piesă de V. Alexandri. Elevele clasei a VIII-a au jucat piesa „Iorgu dela Sadagura". Reprezentația a fost foarte reușită.

Doamna Margareta Serghi lucrează intens cu elevele sale și reușește să creeze tipuri, știind să descopere talentul elevelor sale. Au excelat elevele: Cârlig, Riza, Panțiru și Stoica.

Citiți zilnic Opinia

Desființând Depozitul nostru de Detail fost sub emblema Textila Buhuși Str. Ștefan cel Mare 11 vindem mărfurile rămase cu prețuri reduse la magazinul nostru din str. Ștefan cel Mare 59 (nou) unde găsiți și toate produsele Fabricei de Postav Buhuși la prețurile fixe și originale ale Fabricei.

Vizitați-ne cu încredere

B. Cofman & D. Volodarschi

DOAMNA ȘI DOMNUL
PAUL LEIBOVICI
Str. I. C. Brătianu 157
anunță cu plăcere nașterea la 3 Noembrie 1935 a primei lor fetițe
BIANCA

O seară plăcută!

...va fi Sâmbătă 9 Noembre la Sfatul Negustoresc, la serata dansantă organizată de un grup de publiciști ieșeni.

Se rezervă publicului surprize variate.

Jazul Sigaly va antrena dansatorii cu un program muzical original.

Nici un dansator nu trebue să lipsească de la această petrecere a sezonului.

Informații

x *La facultatea de Drept* a început examenul de admitere în anul I.

Sânt 260 candidați și... 500 locuri.

La proba scriptică au reușit toți candidații.

Probabil că vor reuși și la oral.

x D. Gh. Vieru funcționar c.f.r. din str. Trancu s'a plâns parchetului în contra d-lui D. Staicu din str. Adunați, acuzându-l că l'ar fi amenințat cu moartea.

x La ultimul spectacol a piesei „Quadratura Cercului" de Kataiew pusă în scenă de G. M. Zamfirescu s'au reprezentat cele patru perechi de dansatori, care și-au desvoltat talentul lor în actul II pe scena Teatrului Național, și anume: Tomazoglu Grigore, Tanase Vasile, Tanase Dumitru, Mateescu Emil, dinpreună cu drăgălașele lor perechi Stănculescu Mia, Diaconescu Antonette, Fântână Maria și Cosmovici Coca.

CAPUL DVS. nu e coș de legume
ca să puneți atunci când vă doare capul sau dinții diverse legume, după sfaturile bătrânești și fără rezultate. O femeie modernă nu va întrebuința niciodată metodele învechite, ci va aprecia și întrebuința numai produsul superior
JAWOL
O cutie conține 3 tablete. La farmacii și droguerii.

Azi la ROXY 2 filme mari premiere în Iași
STRADIVARIUS
cu GUSTAV FROELICH
Al doilea film LOTERIA DRAGOSTEI
Orchestra Nathan și Sily Symphonie completează progr

La magazinul de muzică
„PHONIX"
Str. Lăpușneanu 44
Au sosit ultimele șlagăre cântate de cei mai renumiți diseuri și anume: Cristian Vasile Barbu Cartagiu
Jean Moscopol Titu Bolez și Sylvian Florin
Renumitele plăci: La fereastra unde doarme o pisică
Yu—tango Țigăncușa mea
Inimile noastre se întâlnesc Nu plâng pentru nimeni
Deasemenea ultimele plăci cântate de Jan Kiepura Martha Eggerth etc. din filmele cele mai noi.

Muzica Reg. 2 Transmisiuni

în turneu de concerte prin țară

Aflăm că imediat după terminarea contractului cu Primăria Municipiului Iași la expoziția „Lunei Iașilor", muzica Reg. 2 Trans. urmând pilda muzicei de gardă „Mihai Viteazu" va întreprinde un turneu de concerte în țară, în special în Moldova, Bucovina și Basarabia. Primul concert simfonic va avea loc la Chișinău, cu un program foarte variat, din cei mai iluștri autori clasici. Va urma apoi Cernăuțiul și principalele capitale de Județe.

Muzica va întreprinde turneul cu un efectiv de 86 executanți, fiind înzestrată în acest scop cu cele mai moderne instrumente sosite recent din străinătate. Actualmente muzica sub bagheta d-lui Loct. Larfer face ultimile repetiții punând la punct unele piese de concert în vederea turneului.

Ținând seama de calitatea superioară a acestei muzici, nu ne îndoim că succesul moral și material va întrece așteptările.

Un nou ziar

în Basarabia

La 14 Noembrie a. c., va apare la Chișinău un nou cotidian românesc, independent, având colaborarea câtor-va ziariști și scriitori de merit din Basarabia și Capitală. Ziarul se va numi „Gazeta Basarabiei" și se va vinde cu 1 leu exemplarul în toate orașele și satele din provincia de peste Prut.

„Gazeta Basarabiei își propune să apere și să oglindească toate problemele regionale și să informeze în acelaș timp cititorii din acea parte a țării, în mod rapid complect și exact.

Și un 14 Noembre al brutarilor...

Se scumpește pînea!

Sindicatul brutarilor, a putut fi văzut ieri dimineață la Primărie. In cap cu d. Georges Chiuca.

Să nu se creadă că veniseră să dea... ultimatum d-lui ajutor de primar Ionel Fruhling. Adică, că nu vor mai... fabrica pâine întrucât prețul zilei nu le mai... rentează. Ferească Sfântul!..

Veniseră doar, în bloc, să arate că li se fac... nedreptăți cu inspecțiile inopinate. Că se confiscă pâinea chiar când e găsită reglementar.

•

Ziceam că brutarii noștri nu mai protestează împotriva prețului pâinii.

Și nu protestează deoarece *câștigul de cauză li se apropie.*

Un emisar al «Sindicatului Brutarilor" s'a întors dela București cu o veste... mare.

După 14 Noembrie se va revizui prețul pâinii. A asigurat aceasta d. Sassu, ministrul agriculturei.

•

Putem scrie că după 14 crt. brutarii ieșeni vor obține o nouă ordonanță municipală. Adică se va urca prețul pâinii. Probabil cu câte un leu a klgr.

Ce se va face cu exactitatea la cântar și cu calitatea — nu știm!

Șbilf

Străinătatea și procesele antifasciștilor romîni

Protestele pentru prof. C. Constantinescu-Iași și ceilalți antifasciști români, au continuat și în cursul ultimelor luni să se manifeste în străinătate.

La congresul I. T. E. (Internaționala membrilor corpului didactic) ținut la Paris cu participarea a 94 delegați din numeroase țări europene și de peste Ocean, prof. Constantinescu-Iași, membru în Executiva acestei organizații mondiale, a fost ales președinte de onoare „mărețul său exemplu animând corpul didactic din toate țările".

Un mare portret al profesorului fu desenat și atârnat în fundul sălii; părea că prezidează real desbaterile, — se scrie în darea de seamă a congresului.

La sfârșitul desbaterilor fu reales în Executiva acestei organizații, împreună cu alți 18 profesori din diferite țări.

Cu acelaș prilej s'au tras 1000 de fotografii, ce s'au răspândit printre congresiști și s'au trimis universitarilor francezi.

Puțin după acest congres s'a ținut la Oxford o „conferință internațională pentru apărarea libertăților universitare" la care au participat peste 3000 delegați a 3 mari organizații profesionale și pedagogice.

Profesorul agregat Cogniot a făcut un raport asupra persecuțiilor tuturor membrilor corpului didactic din pricina ideilor lor democratice și a insistat asupra procesului intelectualilor din Chișinău, în frunte cu Prof. Constantinescu-Iași, inspector Brașoveanu, Dr. Derevici.

La mijlocul lui Septembrie s'a ținut o mare adunare populară la Garches lângă Paris, cu 150.000 participanți. La această serbare s'a organizat un stand al antifasciștilor români, la care locul de cinste îl ocupa Prof. P. Constantinescu-Iași.

„Comitetul de apărare a antifasciștilor români", care funcționează la Paris, a editat o nouă c. p. cu fotografia Profesorului și cu un text adecvat, difuzat în toată Franța. Prin îngrijirea acestui comimitet s'a format o secție și la Bruxelles.

LICENȚIATĂ în Litere cu seminar pedagogic, prepară elevi și eleve. Adresa: str. Greceanu 11 (colț cu Lascar Catargi).

Fricțiunea CARMOL tămăduește

SE CAUTĂ un bun vânzător la magazinul de manufactură Carol Kratenstein str. I. C. Brătianu.

Un curs special de croială

pentru croitorie de dame a înființat Soc. „Unirea Frățească" a croitorilor de comandă din Iași cu sediul ei str. Mărzescu 13 (în curte).

Cursul este predat de către d-na FRIEDMAN specializată în străinătate.

Acest curs fiin pentru adulți, d-na Friedman întrebuințează un sistem extrem de perfecționat de predare, făcând în acelaș timp și proba lucrărilor croite, pe manechine speciale. Informațiuni și înscrieri la secretariatul societății în str. Mărzescu 13 în fiecare Marți și Sâmbătă între orele 12—1 a. m.

ULTIMA ORĂ

Altă pățanie

a unui necredincios la Maglavit

O altă întâmplare minunată s'a petrecut la Maglavit, și este relatată de ziarul „Curentul"i

La locul minunei a venit și săteanul Ion Mina din jud. Dâmbovița împreună cu soția sa. Aceasta sfătuindu-și bărbatul să bea din apa sfântă, Mina a răspuns că mai bine bea bragă. Apoi a început să-și bată joc de Petrache Lupu.

După puțin timp săteanul Mina a căzut la pământ și timp de aproape 2 ore s'a svârcolit în spasmele epilepsiei.

Deasemeni Mina și-a pierdut graiul.

Un preot i-a făcut o slujbă religioasă și dându-i-se să guste din apa sfințită, glasul i-a revenit.

ȘTIRI POLIȚIENEȘTI

Un agresor arestat în stradă

A fost înaintat poliției individul Elic Roman fără domiciliu stabil, care fiind turmentat de băutură, acosta pietonii pe str. Gării. La un moment dat Elic Roman a scos un cuțit, vrând să lovească trecătorii.

Se cercetează.

Inceput de incendiu. —Un inceput de incendiu s'a declarat astă-noapte în curtea bisericei Sf. Andrei. Focul a fost localizat de vecini.

Arestarea unui pungaș. —Poliția locală a arestat pe pungașul de buzunare Petru Iliescu din str. Lipovană 12 urmărit de autorități pentru diverse delicte.

FURT. — D. Moise Goldștein din str. Nicolina 73, a reclamat poliției că pe când cheluia cu prostituatele Ioana și Tatiana Niculiță, i s'ar fi sustras din buzunar un portmoneu conținând 800 lei și diverse acte.

Prostituatele au fost înaintate poliției.

SUSPECȚI. — Biroul judiciar cercetează pe indivizii Iosub Cruparu și Ion Cazacu fără domiciliu stabil, găsiți suspecți pe stradă!

O interesantă conferință

despre Abisinia

Publicistul *Ștefan Stratan* care — în calitate de atașat al preselor unite — a făcut de 2 ori înconjurul globului pământesc, a sosit în localitate unde va conferenția Duminică într'una din sălile Iașului, despre:

„Țările de rasă galbenă și Abisinia".

Conferința are la bază informațiile luate la fața locului de distinsul publicist și dat fiind importanța lor, vom mai reveni.

Dela Consiliul de Război

Consiliul de Război a judecat procesul tinerilor Tașcă Ion, Popovici Ion, Țincoca Remus, Stângă Ilie și Chiper Gheorghe, acuzați de ultraj cu lovire.

Faptele s'ar fi petrecut în seara zilei de 2 Februarie 1935 cu prilejul reprezentației piesei „Azais", la Teatrul Național.

Acuzarea a fost susținută de d. comisar regal maior Burada.

In urma pledoariei apărării toți inculpații au fost achitați.

S'au judecat apoi procesele următoare: Fortus Strul, comerciant de păsări din strada Vântu, acuzat de ultraj cu lovire. A fost condamnat la 15 zile închisoare.

Urmează procesul soldaților Țuric Const., Relăr Iacob, Eurică C. și Culnic C-tin, primii doi din reg. 24 Artilerie iar ceilalți din 8 Artilerie, acuzați de abuz de încredere și tăinuire.

In urma rechizitoriului d-lui cpt. Ghica comisar regal, inculpații sunt condamnați la câte 15 zile închisoare,

Ultimul proces este al soldatului Andrioaiei Gheorghe din reg. 8 Roșiori. Acesta certându-se cu un camarad al său Iecal Toma în ziua de 11 Iunie 1935, îl lovește atât de puternic cu un fier în cap, încât acesta moare după câteva ore de chinuri groaznice.

Acuzarea a fost susținută de d. lt. colonel Rudeanu comisar regal. In apărare d. sub. lt. Savin din Antiaeriană cere circumstanțe ușurătoare.

Consiliul îl condamnă pe Andrioaiei la 1 an închisoare.

Au fost arestați doi complici

ai comerciantului Tobias Kahane

In legătură cu arestarea comerciantului Tobias Kahane din str. Cost. Negri, parchetul a emis eri rechizitoru introductiv contra unor agenți ai biroului de proceduri dela Tribunalul local.

Judele titular al Cab. IV Instrucție d. Popp, continuând interogatorul complicilor, a arestat pe doi: agentul biroului de proceduri Pasat și un altul al cărui nume ne scapă, emitând contra lor mandatele de arestare,

Ei sunt acuzați că au făcut proceduri false și în modul acesta, Tobias Kahane a reușit să obțină titluri definitive pe polițe de garanție, contra unor pensionari.

Mandatele vor veni azi spre confirmare.

Un comerciant și soția lui

maltratați de tâlhari în jud. Iași

Necunoscuți tâlhari de rele au pătruns prin spargerea unui geam în casa comerciantului Riven Iancu din Stolniceni-Iași, spre a-l jefui.

Comerciantul trezindu-se a voit să ia revolverul ce-l avea pe măsuța de noapte.

Unul din bandiți observând s'a repezit asupra lui Riven lovindu-l de câteva ori cu cuțitul cât și pe soția lui.

Bomerciantul deși rănit, s'a luat la luptă cu bandiții, dar aceștia fiind mai mulți l-au mobilizat cu o lovitură puternică în cap, după care au dispărut.

Soția comerciantului dând alarma, șeful de post s'a pus în urmărirea bandiților. *Vit.*

Dispărut de acasă

Chișinău 6.—D. A, Lipșa directorul muzeului din Chișinău, a reclamat autorităților că dela locuință a dispărut acum câteva zile băiatul său elev în clasa II-a secundară.

Ziarul „Bessarabscaia Poșta" relatează că băiatul ar fi fugit de acasă din cauză că părintele său la maltratat.. scoțându-i două măsele.

S'au dat circulări pentru prinderea fugarului.

Iarăși efectele beției

Chișinău 6—La fabrica de țigle din Visterniceni a fost găsit cadavrul complect carbonizat al bătrânului Ștefan Liscenco în etate de 80 ani.

S'a stabilit că bătrânul fiind beat s'a urcat pe o sobă și a murit.

82 I. C. Brătianu cumpără AUR dinți, bijuterii etc plătind cel mai bine

Stațiunea Meteorologică Agricolă Copou-Iași

Buletin Meteorologic din 6 Noembrie 1935

Temperatura aerului la 8 ore dim. neață 3,4

Temperatura minimă absolută în cursul nopței 1,5

Temperatura maximă absolută a zilei precedente 4,7

Presiunea atmosferică la 8 ore dim 766,5

Umeditatea atmosferică în procente 87.

Direcția vântului Sud

Tăria vântului potrivit

Starea cerului noros

Prevederi de timp.— Depresiunile atmosferice din Nordul Europei provoacă scurgerea curentelor din Sud și timpul se va menține cald și cu probabilitate de puțină ploae.

Starea agricolă și prevederi agricole. — Starea câmpului este în condițiuni nefavorabile pentru semănăturile de grâu; din lipsa de umeditate în sol grânele semănate nu pot răsări, iar cele răsărite merg greu; arăturile se fac greu de tot.

Șeful Stațiunei, I. TIȚU

D. Titulescu va interveni pentru o destindere internă?

Intrevederea Titulescu-Inculeț

București 6.— D. Titulescu a sosit aseară în București. Dela Brașov a făcut drumul împreună cu d. Inculeț.

Se afirmă că ministrul de interne avea o misiune specială. Guvernamentalii

DI. N. TITULESCU

dezmint și spun că gestul d-lui Inculeț era un simplu act de curtoazie.

E sigur, totuși, că ministrul de interne l-a pus în curent pe d. Titulescu cu situația politică internă.

D. Titulescu regretă încordarea dintre guvern și partidul național-țărănesc, acuma când situația internațională cere liniște și armonie înlăuntrul țării.

Se crede că d. Titulescu va interveni la d. Mihalache pentru o împăcare cu guvernul.

Insă știrea aceasta încă nu-i confirmată.

*

D. Titulescu este îngrijorat de caracterul grav al situației internaționale.

Insă între d-sa și guvern nu există nici o neînțelegere.

Informațiunile care s'au publicat în această privință erau simple intrigi.

*

In trenul cu care venea d. Titulescu, s'a suit la Sinaia d. dr. Angelescu ministrul instrucției.

D. dr. Angelescu a avut deasemenea o convorbire cu ministrul de externe. Se știe că d. dr. Angelescu nu-i de acord cu guvernul în ce privește privește oprirea demonstrației de la 14 Noembre.

D. Titulescu la Rege

Probabil diseară va avea loc o întrevedere între d-nii Tătărescu și Titulescu (deocamdată, primul ministru lipsește din Capitală).

Abea Duminecă, d. Titulescu va fi primit de M. S. Regele, după ce Suveranul va fi consultat pe ceilalți fruntași politici, și anume d. Mihalache Vineri; d. dr. Lupu Sâmbătă dimineață; și d. Octavian Goga Sâmbătă după amiază.

Nat.-Țărăniștii

...se arată deocamdată intransigenți. Ei continuă pregătirile pentru 14 Noembrie.

Și guvernul e tot așa de hotărât. Se afirmă că pentru 14 Noembrie vor fi aduși în București 10,000 de jandarmi.

Arestarea unei hoațe

în trenul Iași-Chișinău

Chișinău 6—Comisarul Dimitriu a arestat în trenul Iași-Chișinău pe o doamnă elegantă, în clipa când încerca să jefuiască un comerciant.

Doamna a fost înaintată poliției unde s'a stabilit că este vorba de o periculoasă hoață care opera sub următoarele patru nume: Dora Poper, Ana Șoltakova, Maria Dudenco și Rozalia Tatarova.

Câteva probleme de actualitate

apreciate de d. senator I. Botez

D. senator I. Botez s'a întors aseară din București unde a prezidat Congresul General al Sfaturilor Negustorești.

D. prof. I. Botez ne arată că congresul a dezbătut probleme interesante la ordinea zilei și că delegația Iașului a ridicat chestiuni importante de care congresul a ținut seamă.

*

D. prof. I. Botez ne mai spune că guvernul a și început să satisfacă nevoile Iașului care i-au fost supuse cu prilejul conferinței ministeriale.

Astfel, s'a luat act în ceeace privește Vama, căreia cu începere de ieri 5 Nov. i s'a atribuit și rol de antrepozit.

*

Privitor la situația politică, d. prof. I. Botez ne-a declarat că *situația internă rămâne neschimbată.*

Se așteaptă acum audiența d-lui Titulescu la M. S. Regele (care se va produce după întoarcerea Suveranului dela vânătoare) după care va urma un consiliu de miniștri la care ministrul nostru de externe va face un amplu expozeu al situației externe.

In ceiace privește „evenimentul" de la 14 crt. între fruntașii național-țărăniștisi au făcut loc diferite ...propuneri asupra caracterului violent sau mai puțin serios, care urmează să se atribue manifestației opoziționiste.

REX

Sinuciderea unui ofițer

Lipscani 6.— Astăzi s'a sinucis sublocotenentul Leon Gesciue din Reg. 4 Vânători trăgându-și un foc de armă în camera de serviciu a regimentului.

Războiul colonial

Italienii s'au oprit în fața orașului Makalle

De pe câmpul de război:

PE FRONTUL DE NORD. —In Tigre, italienii și-au înaintat considerabil frontul, prin Hanzien și Agula, oprindu-se la o mică distanță în fața orașului Makalle. Se pare că abisinienii au intenția să apere orașul.

Trupele italiene se întăresc pe pozițiile noi și organizează serviciul de aprovizionare.

*

PE FRONTUL DE EST— Mici încăerări la Mussa Ali. Abisinienii au reușit să captureze un transport italian de muniții și provizii.

Se afirmă că sultanul din Aussa cu 20,000 soldați, trateză trecerea la italieni.

E sigur însă că Rasul Valde Gabriel din Agame, s'a supus italienilor.

*

PE FRONTUL DE SUD— Luptele continuă în regiunea Gorahai.

O dezmințire

Știrea publicată acum câteva zile, că s'ar fi încercat un atentat asupra Negusului, se dezminte categoric de la Addis-Abeba.

Restricții în Italia

Roma 6—Ieri Marți au fost închise toate măcelăriile în Italia.

La restaurante și bodegi s'a servit numai cite un singur fel de mâncare preparat cu carne.

Așa se va proceda săptămânal în fiecare Marți.

Moarte suspectă

Roman 6—La podul de cale ferată de peste riul Moldova, a fost găsit cadavrul caporalului Alex. Prisacaru din Reg. 4 pionieri Bacău.

Se pare că ar fi la mijloc o crimă. In acest sens, au început cercetări.

x Vineri va avea loc la Ploești solemnitatea desvelirii unui bust al marelui scriitor humorist I. L. Caragiale

x Aseară a avut loc la prefectura de județ o consfătuire a reprezentanților autorităților județene.

S'a discutat ordinul guvernului în legătură cu interzicerea demonstrației naț.-țărăniste dela 14 Noembrie.

x *La partidul averescan* — Mâine seara la ora 7, are loc la sediul partidului poporului o ședință extraordinară, la ordinea zilei fiind chestiuni importante.

Comitetul de direcție și membrii partidului sunt stăruitor rugați a lua parte.

x D. avocat Elias Grinberg, în calitate de procurator al unui grup de membri ai Societății „Caritas-Humanitas", printre care d-nii Moscovici, Liebling etc., a cerut Tribunalului să dispue convocarea unei adunări generale a societății. Urmează să se discute în această ședință, unele chestii care sunt în contradicție cu actuala situație și conducere.

x CRIMĂ — Săteanul Ion Nichita din Horlești venind spre casă a fost întâmpinat de indivizii Andor Gh. Diaac, Gh. Martic și Grigore Mavidic din aceiași comună. Ei l-au luat la bătae cu ciomegele pe Nichita. Acesta a căzut la pământ și după două ore a încetat din viață.

S'au dat circulare pentru arestarea criminalilor.

DOCTOR
SOLO SCHREIFEL
Specialist în
Boli de piele
Venerice, syfilis
Diathermie
Raze Ultra Violete
consultații și tratamente
7—10 dim. și 2—9 seara
Duminică dim. de la 8—1
Str. Anastasie Panu 70
(vis-a-vis de Palatul Administrativ)

D-na Mansi Barberis
Plăcințianu
cu școală de perfecțiune la Berlin și Paris, profesoară la Academia de Muzică, predă lecțiuni particulare de canto Aleea Alexandri 5.

D. ministru Antonescu

pleacă azi la Paris

București 6.— S'a fixat pentru astăzi plecarea la Paris a d-lui Victor Antonescu ministrul finanțelor.

S'a comunicat telefonic că preparativele necesare sânt gata și se așteaptă venirea d-lui Antonescu pentru semna convențiile de armament cu Franța.

Totuși este vinovat Teodorescu

în asasinarea Mariei Fărcășanu

Buc. — Cu toate că s'a stabilit vinovăția studentului ungur Karl Strasser în asasinarea Mariei Fărcășanu, poliția crede că vinovăția cade și asupra lui Traian Teodorescu care a lucrat în complicitate.

Sânt indicii că Teodorescu se află ascuns în București.

Soția lui, Ana Teodorescu, care locuia la un hotel din str. Smârdan, a dispărut de câteva zile. S'au luat măsuri pentru urmărirea ei.

Pentru sănătatea ochilor Dvs., adresați-vă numai magazinului de specialitate

Optica modernă ARGUS
IAȘI—LĂPUȘNEANU43
vis-a-vis de Hotel Palace
Calități superioare
Prețuri moderate

PUBLICAȚIE DE VANZARE

Se aduce la cunoștință că se vinde imobilul din Iași str. Cuza Vodă No. 48, fost proprietatea Băncei Moldova S.A. compus dintr'o clădire cu etaj la stradă, o clădire cu 5 etaje și trei clădiri partere aflate în curte.

Amatorii sunt rugați a înainta ofertele Băncei Naționale Sucursala Iași până în ziua de 10 Noembrie a. c.

Vizitarea imobilului se poate face în fiecare zi între orele 9—12 și 16—18.

Citiți zilnic Opinia

Mai sunt 9 ZILE
Vreți să ajungeți OM LOCAT?...
E ușor!
E simplu!
E posibil!!
Cumpărați un loz la
COLECTURA NOROCULUI
Banca
EM. MARCOVICI
Iași, Str. Ștefan cel Mare 15

ANUL XXXI No. 8575

ABONAMENTE

Lei 350 . . . . pe un an
» 180 . . . . » 6 luni
» 90 . . . . » 3 »
» 1000 . . . . Instituții publice

ATELIERELE TIPOGRAFICE
IAȘI. — STR. LAPUȘNEANU 37

Telefoane { Redacția 391 / Administrația 394 / Serviciul de noapte 367

1 LEU

OPINIA

Ziar popular cotidian

VINERI 8 NOEMBRIE 1935

BON No. 29 — SERIA 63-a — Premii gratuite OPINIA

Guvernarea

în afară de partide

începe să-și ridice capul

In cearta dezlănțuită dintre partidele noastre, își face drum un glas nou: al guvernării în afară de partide.

Sarcina provocării noului curent și-a luat-o d. Stelian Popescu, directorul ziarului „Universul".

D-sa vede azi trei soluții posibile: 1) Un nou guvern liberal, prezidat de preferință de către șeful partidului. 2) Chemarea opoziției la guvern; fie a naț-țărăniștilor, fie a național-creștinilor. 3) Un guvern în afară de partide.

„Universul" pledează pentru soluția aceasta a treia.

Și populariul ziar prezintă următoarea precizare:

„Formarea pentru câtva timp, a unui guvern în afară de partide, a unui guvern neutru în care ar putea intra și elemente curate, neîncercate, din diferitele partide, și care să aibă misiunea precisă de a pune capăt haosului și de a potoli patimile. Un asemenea guvern n'ar avea să ție seamă de interese politicianiste și nici de acea fatală putere a *electoralului* care, dela o vreme a căzut ca o pacoste asupra țării. El n'ar face decât gospodărie".

Foarte lămurit.

Ar fi vorba de un guvern în afară de partide *și fără parlament*,— căci asta se înțelege a nu ține seamă de „puterea fatală a electoralului".

Faptul că propunerea e făcută prin „Universul" cu o accentuată stăruință și cu apel la Forurile competente,— dă de gîndit. „Universul" deobicei intră în acțiune când sînt la mijloc pregătiri serioase.

Și deci putem bănui că sînt demersuri puternice și poate chiar pregătiri avansate în direcția unei guvernări în afară de partide.

Oare liberalii și naț-țărăniștii nu cred că, prin cearta lor dezmățată, își sustrag platforma de sub picioare? Oare nu cred că ar fi timpul să-și revizuiască metodele?

X.

Somnul veșnic al unui mare căpitan colonial

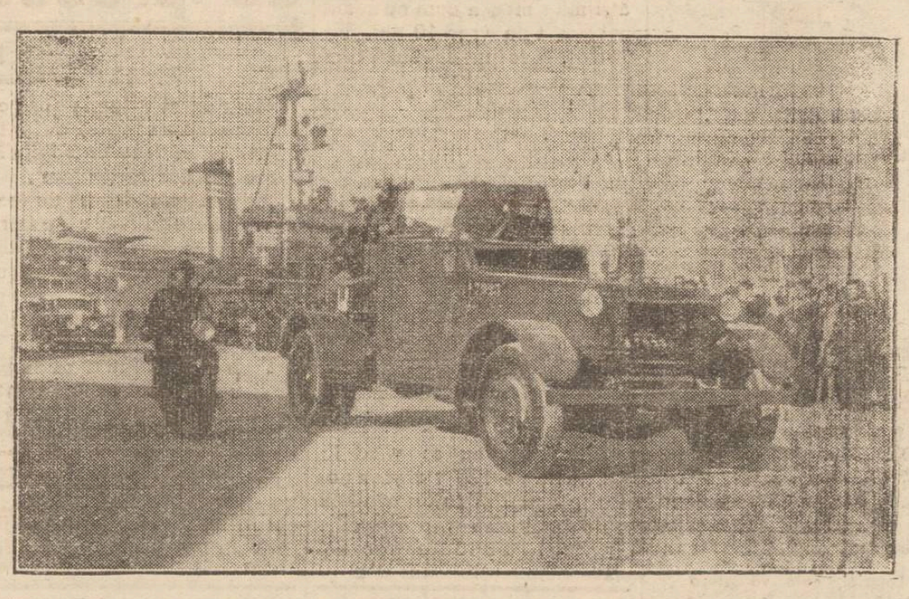

Rămășițele pământești ale mareșalului Lyautey au fost transportate în Maroc spre a odihni acolo unde marele militar francez a desăvârșit o splendidă operă de civilizație colonială. In clișeu, sicriul cu cenușa Mareșalului, transportat pe un automobil-blindat, pe străzile orașului marocan Casablanca.

Prin această pioasă ceremonie s'au strâns și mai mult legăturile sufletești dintre Franța și coloniile ei africane.

IDEI ȘI FAPTE

Speranța în d. Titulescu

Se afirmă că d. Titulescu va interveni la șeful partidului național-țărănesc pentru o împăcare cu guvernul. Ar rămânea apoi să li se dea naț-țărăniștilor asigurări formale că lor și nu altora, în curând și nu peste un an, le va reveni succesiuna la cârmă, pentruca d. Mihalache să poată demonstra tovarășilor săi de luptă că scopul urmărit fiind în bună parte atins, demonstrația războinică dela 14 Noembrie n'ar mai avea unici o rațiune de a fi.

Căci acesta e doar țelul urmărit de partizanii d-lui Mihalache: de a pune cu orice preț mâna pe cârmă; de a ocupa cât mai curând locul liberalilor.

*

Precum vedeți, problema „gravă" la ordinea zilei s'ar putea rezolvi foarte simplu și n'ar mai fi nevoie ca sute de mii de omenii să meargă, în căruțe și pe jos, în capitală, și țara ar fi scutită de sbucium, iar cetățenii și-ar putea vedea în liniște de necazurile lor.

A, dacă actualii cârmuitori ar fi excesiv de răi, așa cum n'au fost alții până la guvernarea lor, și dacă cei cârmuiți ar vedea în cutare partid opoziționist pe mântuitorul lor, situația s'ar schimba în sensul că toată lumea ar dori o schimbare! Pe când așa — cu oamenii politici care pretutindeni și în absolut toate ocaziunile la fel -- ce importanță extraordinară prezintă, dacă unii pleacă mai din timp și alții se procopsesc mai de vreme:

I. L. BASARABEANU

Premiera din astă-seară:

Visul tău, Lucia...

— Autorul tratează o poveste de dragoste, cu toate bucuriile și suferințele ei —

Teatrul Național prezintă astă-seară o nouă premieră. A cincia din stagiune.

După incursiunea în repertoriile: românesc, englez, iugoslav și sovietic, — ni se oferă o lucrare din literatura dramatică italiană.

Autorul: *Gherardo Gherardi*, a cunoscut și cunoaște mereu succese pe toate scenele Italiei și ale Europei.

*

Am văzut o repetiție a comediei care la lași a fost botezată *„Visul tău, Lucia"*.

Este o lucrare bine construită, temeinic tratată de autor și care va fi gustată de publicul nostru. Gherardi aduce în fața rampei o poveste de

D. N. MEICU

dragoste cu inerentele ei bucurii, suferințe și... abdicări.

Piesa, deși cu puține personagii, decurge într'un ritm viu și nu obosește.

*

Dl. *N. Meicu*, pe care-l vedem rar, are un rol ce ne-a plăcut.

D-nii *Gh. Sion* și *D. Hagiac*, dețin două personagii din care se remarcă.

D-rele *Alena Marcopol* și *Eliza Petrăchescu*, conduc acțiunea, făcând două creații de succes. Pitorească apariția

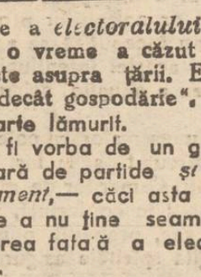

D-ra EL. PETRĂCHESCU

d-nei *Elena Foca* în „Cuciaritta".

„Visul tău, Lucia",—încă odată, e o comedie de gus pe care ieșenii o vor... gusta.

REX

Isprăvi drăcești

La o fermă din Balancon-Bretagne (Franța) s'a instalat... Diavolul!

Se petrec acolo lucruri uimitoare: e o bicicletă care se demontează și se repară singură, ușile se mișcă sub o putere nevăzută, dispar și apar cheile la uși, obiectele se mișcă din loc, câinii încep deodată să urle și fac sărituri de câte 20 metri. In fine, multe drăcii de acestea se produc în jurul unui băețaș Andrei Simon în etate de 14 ani. Populația din partea locului e uimită de asemenea întâmplări extraordinare.

Italia și sancțiunile

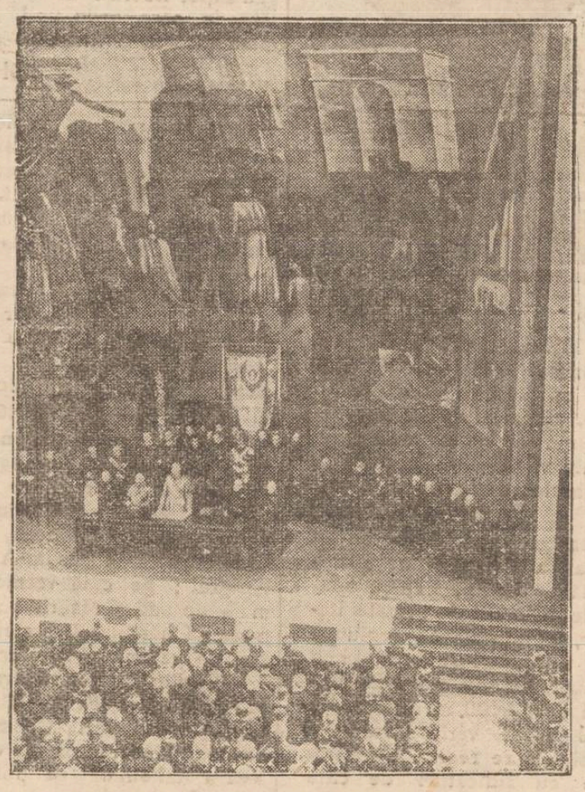

O vedere de la inaugurarea noului palat al universității din Roma. La mijloc, d. Mussolini (în haină albă) rostindu-și discursul prin care protestează contra sancțiunilor hotărîte de Societatea Națiunilor și anunță că Italia va rezista împotriva „plutocrației egoiste de la Geneva".

Prin tonul violent al acestor declarațiuni, a sporit tensiunea anglo-italiană.

Din toată lumea

Caragealism

Viața noastră politică a lunecat pe panta tragi-comicului. La toate grupările și partidele se produc unele manifestațiuni care dovedesc că maestrul Caragiale e mai actual decât pe vremea lui...

De pildă, partidul d-lui Mihalache a lansat un manifest împotriva actului abuziv al guvernului de a opri demonstrația de la 14 Noembre. Și manifestul glăsuește lapidar;

„Guvernul își îngăduie să provoace țărănimea"!

Noi ne închipuiam că provocarea se adresează *partidului* naț-țărănesc. Când colo, se adresează... țărănimii în persoană.

Vă amintiți schița lui Caragiale în care un om matur, cu barbă mare, simțindu-se jignit, strigă cu patos: — „Domnule, nu-ți permit să insulți tinerimea universitară!".

Așa și cu manifestul d-lui Mihalache.

Nu permite provocarea... țărănimii!

Un partid ca acel național-țărănesc n'ar avea nevoe de izbucniri comice.

Bolșevicii englezi

Are și Anglia bolșevicii ei. Însă niște bolșevici „sui generis", foarte tradiționaliști, atașați monarhiei și respectuoși pentru rege.

Iată, într'adevăr, ce se poate vedea la Londra:

Într'un cinematograf londonez rulează actualmente un film sovietic de propagandă. Sala e frecventată zilnic de comuniști, care aplaudă cu entuziasm, strigând „Trăiască Sovietele!".

Însă la sfârșitul spectacolului se cântă imnul regal englez; și toată lumea se scoală în picioare, ascultă respectuos imnul patriotic și manifestează căldurос pentru rege...

Pentru apărarea bărbaților

In statele Indiana și New York s'a alcătuit o Asociație „pentru apărarea bărbaților". O apărare... împotriva femeilor.

Iată, anume, despre ce-i vorba:

In America, legea protejează foarte mult pe femei, în caz de divorț, sau în cazul ruperei logodnei. Totdeauna bărbatul e silit să plătească sume foarte mari, ca pensie alimentară sau ca despăgubiri. In ultimii 10 ani, 1.600.000 bărbați americani au plătit peste un miliard dolari (100 miliarde lei), ca despăgubiri sau pensiuni.

Bineînțeles, se produc multe șantaje din partea unor pretinse logodnice; după cum pentru multe femei divorsul a ajuns o afacere foarte rentabilă.

De aceia barbații s'au asociat ca să-și apere drepturile. Și deocamdată, asociația aceasta a obținut ca urmăririle pentru rupere de logodnă să nu fie admise decât în caz de escrocherie bine stabilită; pensia alimentară să fie fixată în proporție cu venitul real al bărbatului: iar o femee divorțată să nu poată primi decât pensia de la un singur bărbat.

In acest fel se speră că se va pune stavilă ocupațiilor aventurcase ale unor femei.

Presimțirea animalelor

Iată un caz care dovedește încă odată cât de puternică e presimțirea la unele animale:

Intr'o cazarmă, în Indiile engleze, dormea pe culoar, cinele cantinierului. In puterea nopții, animalul a început să latre și să urle cumplit, încât s'au sculat toți soldații. Și după scurt timp, s'a resimțit teribilul cutremur de pământ care a pustiit Beluciștanul acum câtva timp.

Datorită presimțirii animalului, soldații din cazarma respectivă și-au putut salva viața.

S'ar părea deci că niște bieți câni pot face un serviciu mai pozitiv decât cel mai perfecționat seismograf...

Scrisori din Paris

Regimul agreabil al închisorilor parisiene

Petreceri intime - Camera Dragostei

Chestiunea faimosului escroc Stawisky, care a preocupat opinia publică mondială, nu e încă terminată. Acum câteva luni, unul dintre complici, Pelissier, fu inculpat de escrocherie și arestat la „Santé" închisoare de drept comun alregimului preventiv. La „Santé" e o enormă clădire cu ziduri de 8 metri înălțime, unde atmosfera rece, umedă, cu miros de putregai, pătrunde până și oasele nenorociților care sunt adesea siliți să-și petreacă ani din viață înainte de a fi judecați definitiv. Celulele sunt minuscule, sparte adesea, inundate de ploaie, oferind prizonierului drept confort un pat de campanie fără așternut și o masă șchioapă care nu e în stare să suporte nici macar greutatea capului frământat de gânduri al bietului deținut.

Dar dacă astfel sunt majoritatea celulelor, două fac excepție, fiind amenajate cu oarecare lux, și care servesc reuniunilor cu totul specaile ce-și oferă deținuții chiaburi. Aceste două celule au fost supranumite „cemerele de dragoste".

Acest lucru a fost dat publicității mai zilele trecute, când numitul Pelissier a reușit să evadeze, lăsând drept ostatec pe tânăra și frumoasa lui soție. Ea fusese descoperită, rătăcind prin galeriile obscure, în căutarea unei ieșiri. Cu ocazia primului interogatoriu, tânăra femeie a povestit mecanismul de care se servea pentru a-și putea vedea soțul, Astfel s'a aflat că primea una sau două convocări pe săptămână. Ori, aceste convocări emană dela judecătorul de instrucție care trebuie de obiceiu să le contrasemneze. Gardianul ce cunoștea sistemul, își procurase o cantitate oarecare din aceste buletine, ce le semna ilizibil și le trimetea la destinație.

Odată în posesiunea convocărei, D-na Pelissier, ce cunoștea secretul, venia încărcată cu două coșuri pline de șampanie și multe alte bunătăți, îndreptându-se direct spre faimoasa cameră a „dragostei", unde soțul ei era numai decât introdus. Locațiunea a-

Continuarea în pagina II-a

Care sunt perspectivele

războiului dintre Italia și Abisinia?

Un ofițer din armata cehoslovacă, bun cunoscător al armamentului modern, a publicat în ziarul „Ceske Slovo", din Praga, următorul articol în legătură cu conflictul dintre Italia și Abisinia:

„Care va fi sfârșitul expediției italiene din Africa? Răspuns la această întrebare îl va da, firește, istoria, în timp ce azi interesele lumii se desinează mai mult din simpatie pentru una sau cealaltă din părți. Se pare că opinia publică are față de conflictul african un interes sportiv și nimic mai mult. Corespondenții ziarelor trimiși în Africa n'au reușit să adâncească interesul opiniei publice mondiale și nici să mențină încrederea cetitorilor. Interesul pentru operațiile militare din Africa slăbește oarecum, în vreme ce lumea se ocupă mai mult de atitudinea Angliei și Franței în chestiunea sancțiunilor.

Război... de telegrame

Știrile sosite de pe câmpul de operațiuni se contrazic deseori și produc confuziuni. Lucrul acesta se întâmplă în atmosfera fiecărui război. Fiecare agenție de presă, aparținând părților, face toate sforțările să discrediteze succesele adversarului. Se cere din partea cetitorului o mare prudență și multă înțelegere când în prima săptămână a războiului citește titluri ca acestea: „Italienii distruși", sau când în informațiile de mai târziu are de ales realitatea cea adevărată. Cetitorul mai rezervat care simpatizează cu descendenții lui Romulus și Remus, sau cu Negrii reginei din Saba, trebue să înțeleagă singur că atunci când e vorba de „distrugerea Abisinienilor" sau de căderea vreunei citadele amhare, nu e vorba de căderea Verdunului African și nici de căderea Premișlului.

De aceea încerc aci să lămuresc situația din Abisinia din punct de vedere militar și să ușurez oarecum gîndul cetitorului în privința felului în care se va termina conflictul dintre Italieni și africani.

Natura de partea Negusului

O armată organizată și bine pregătită ca cea italiană, duce lupte contra trupelor de Negri, neorganizați și insuficient înarmați. Ar urma deci ca norocul să fie de partea Italienilor, care dispun de o tactică admirabilă și de cele mai moderne instrumente de luptă. Însă în războiu nu hotărăsc totdeauna numai tancurile, avioanele și mulțimea cartușelor.

Climatul, elementele geografice, vremea, stimulentele morale ș. a. joacă un mare rol pe câmpurile de luptă ale Europei; la fel și'n Africa. In cazul când Italienii reușesc să termine războiul până la finele lui Mai viitor, când încep ploile catastrofale, victoria ar fi de partea lor și fără îndoială dacă ar învinge în timpul acesta toate greutățile care le stau în cale. E vorba de greutățile pe care natura le așează de-a curmezișul înaintării italiene: căldurile tropicale, insuficiența apei, malarie, obstacolele de transport, aclimatizarea animalelor și aprovizionarea acestora, problema procurării materialor

Continuarea în pag. II-a

AVEM IN ŢARĂ SUTE DE MILIONARI FĂCUŢI DE LOTERIA DE STAT

Sute de oameni cu venituri modeste sau săraci lipiţi pământului sunt astăzi milionari, scăpaţi de griji, de nevoi, de frica zilei de mâine, pentrucă au câştigat la Loterie.

Oricine dintre Dv. poate vedea PENSIONARI, cari simt bucuria unor bătrâneţi înstărite; SERVITORI, cari îşi lucrează azi pământul lor şi stau în casa lor; NEGUSTORI, cari au scăpat dela ruină şi au văzut reînflorindu-le comerţul;

FUNCŢIONARI DE STAT, cari îşi clădesc locuinţe frumoase; FETE înzestrate; STUDENŢI salvaţi din mizerie; COPILAŞI al căror viitor este asigurat dela cea mai fragedă vârstă.

AU CÂŞTIGAT LA LOTERIE — ZECI DE MII, SUTE DE MII, MILIOANE.

In schimb, nimeni nu s'a ruinat din cauza Loteriei, care vă oferă şansa de a ti bogaţi, cerându-vă *200 de lei pe lună.*

CLASA I-a LA 15 NOEMBRIE

CUMPĂRAŢI-VĂ LOZURI DIN VREME

Cu 200 lei puteţi câştiga UN MILION cumpărând un loz la marea colectură norocoasă

HERMES

B. HERESCU & H. FLORESCU

LAPUŞNEANU 45 — ANASTASIE PANU 29

Agenţii: str. Socola şi Tg. Cucului

ŢINE MINTE

ANTINEVRALGIC - NEÎNTRECUT

VINDECĂ **TESTA** COMBATE

DURERI DE CAP · RĂCELI · DURERI DE DINŢI

Dr. O. BARAŞ

Fost intern al Spit. Eforiei din Bucureşti

MEDIC DE SPITAL

Specializat în Boli Interne (la adulţi şi copii)

PNEUMOTORAX artifical DIATERMIE.—RAZE ULTRAVIOLETE

Cons. 8-10 a. m. 3-7 d. a.

Str. Elena Doamna 18

Preferaţi scrisul minunat al nouei maşini „REMINGTON".

Birou comod, curat, cald (cameră specială, liniştită, rezervată pentru domnii clienţi cari nu vor să fie deranjaţi).

Fără greşeli, ortografie perfectă

Maşină specială de făcut mii de exemplare „Multiplicator" pentru circulări, reclame, etc.

STR. ALEXANDRI

lângă Primărie

Telefon Public No. 205

Doctor

Alexandru Lambescu

chirurg, mamoş

consultă pentru

Boli chirurgicale, boale de femei şi naşteri

zilnic între 3—5 p. m.

Bulevardul Ferdinand 8

(deasupra farmaciei Irofte)

AZI la ROXY 2 filme mari premiere în Iaşi

STRADIVARIUS

cu GUSTAV FROELICH

Al doilea film **LOTERIA DRAGOSTEI**

Pathe Nathan şi Silly Symphonie complectează progr

Un bărbier care a suferit de reumatism

Ne descrie chinurile lui. Kruschen îl scapă de dureri şi suferinţă

Un bărbier care a fost „un martir al reumatismului" ne scrie: „Zece ani dearîndul am fost un martir al reumatismului. Timp de 5 ani am suferit atât, încât abia puteam să-mi exercit meseria, trebue să vă spun că sînt bărbier. După ce am încercat tot felul de remedii am fost sfătuit, în cele din urmă, să iau Kruschen. Sunt fericit de a vă putea spune că, după ce am luat Kruschen timp de 12 luni, am scăpat de dureri şi suferinţă şi mă simt aşa cum nu m'am mai simţit de vreo 10 ani. Eu cred că am scăpat de reumatism numai datorită acestui leac minunat: Sels Kruschen". W.M.

Două din ingredientele care compun Sels Kruschen formează cel mai puternic dizolvant al acidului uric pe care îl cunoaşte ştiinţa medicală. Ele distrug vârfurile ascuţite ale cristalelor de acid uric, le dizolvă în întregime, prefăcându-le într'o substanţă inofensivă. Alte ingrediente ale acestor săruri stimulează activitatea rinichilor ajutând organismul să elimine prin căile naturale cristalele dizolvate. Pe lângă aceste săruri cu proprietăţi diuretice şi dizolvante veţi mai găsi în Kruschen şi alte săruri cari împiedică fermentarea alimentelor în intestine, înlăturînd astfel pericolul formării acidului uric atît de vătămător.

Sels Kruschen se vând în mai mult de 120 ţări şi se pot obţine acum şi în România la toate farmaciile şi drogheriile cu preţul de 95 lei flaconul mare şi 60 lei flaconul mic.

Aşa se prezintă ambalajul pastei de dinţi de cea mai bună calitate:

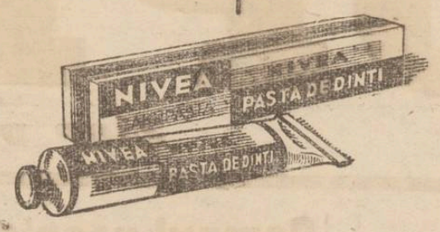

Un tub mare numai Lei 22·—

Spumează puţin şi plăcut cu un gust admirabil

„NIVEA"

Se proectează sporirea cotelor

pentru Asigurările sociale

Am relevat situaţia critică a asigurărilor sociale, datorită risipei ce se face cu administrarea acestor instituţiuni.

Din sorginte demnă de toată încrederea aflăm că, pentru echilibrarea bugetului instituţiei, la Casa centrală a asigurărilor se discută în prezent modalitatea unei noui majorări a cotelor de asigurare.

Trebue menţionat că în ultimii 5 ani Casa centrală măreşte cotele pentru a 3-a oară.

La Bucureş i stirea majorării cotelor a transpirat şi conducătorii organizaţiilor profesionale au început să se agite în contra acestei intenţiuni de îngreuiare a situaţiei asiguraţilor.

Chestiunea majorării cotelor a fost discutată şi la Iaşi de preşedinţii Camerilor de muncă întruniţi în conferinţă, însă în mod vag, probabil pentru a nu agita spiritele asiguraţilor.

Ceiace-i sigur, e că massa asiguraţilor nu va primi de loc cu plăcere această nouă surpriză pe care le-o pregătesc cei de la Casa Centrală.

Fără îndoială, în vremurile acestea de criză şi somaj, o sporire a cotelor de asigurare, cari şi aşa sunt destul de exagerate, înseamnă un abuz netolerabil.

Z. DESS.

Oreclamaţie delicată

Tânăra Maria Fomenco din str. Sf. Sava, a introdus la parchet o delicată reclamaţie în contra d-lui Iosif Goldştein din str. Palat.

Aceasta susţine că fiind în serviciul d-lui Goldştein, ar fi avut de suportat unele propuneri intime din care cauză s'a văzut silită să părăsească serviciul.

La plecare ar fi fost acuzată de furt şi percheziţionată în modul cel mai original: a silit-o să se dezbrace la piele, ca nu cumva să fi ascuns ceva. Apoi ar fi fost obligată să semneze o scrisoare prin care se declară datoare cu o sumă de bani.

Parchetul a dispus cercetări, pentru a se stabili temeinicia acestei reclamaţiuni.

REP

Cazul Tobias Kahane

Tribunalul a judecat ieri mandatele de arestare emise în contra celor doi agenţi de la biroul de proceduri implicaţi în afacerea Tobias Kahane.

Agentul Paosat a fost pus în libertate, iar celuilalt agent i s'a confirmat mandatul de arestare.

Tot ieri, Camera de punere sub acuzare a judecat mandatul de arestare al comerciantului T. Kahane, rămânând să se pronunţe.

La nevralgii Dalin

Scrisori din Paris

(Continuarea din pag. I-a)

cestei celule era pentru prima vizită 500 de franci francezi. Gardianul totuşi, pentru a nu-şi pierde clientela, consimţea câte odată, să facă oarecare reducere, însă nu se scobora mai jos de 200 de franci.

Câte odată (spunea D-na Polissier), luau parte la aceste petreceri intime, şi avocaţii care veneau însoţiţi de vreo vestală culeasă depe bulevarde. Odată petrecerea terminată, musafirii se împrăştiau, iar prizonierul, în completă stare de ebrietate, reintegra celula pe braţele gardienilor. Curios lucru, că acest fapt nu fusese de natură să trezească nici un fel de bănuieli printre bravii gardieni.

Dar ulciorul nu merge de multe ori la apă. Pelissier cu toată viaţa agreabilă ce-i oferia regimul de detenţiune, fu într'o bună zi cuprins de un mare dor de libertate. După ce mâncase şi băuse mai mult ca de obicei, în „separé", propuse soţiei să rămâie în locul lui, iar el, fără nici un fel de greutate, se îndreptă spre ieşire, de unde — cu o maşină — ajunse la Bourget, luînd apoi aeroplanul pentru o destinaţie necunoscută.

Gestul nu e poate prea galant, dar scopul scuză mijloacele. D-na Pelissier e încă deţinuta. Pentru câtă vreme, oare? Nu va urma într'o bună zi şi ea exemplul soţului?

ALEB

Paris, Noembre 1935.

x Dr. Brener *specialist mamoş*, boli de femei. Cons 8—2 d. m. în str. Banu

Propăş pea Tîrgurilor moldoveneşti

Uzina electrică din Tg. Neamţ

Începută abia în primăvară, uzina electrică din Tg. Neamţ este definitiv terminată.

Se procedează acum la instalarea motoarelor care au sosit din Nurenberg.

Montarea stâlpilor şi becurilor pentru iluminarea străzilor, e terminată. Se speră că până la 15 Nov. oraşul să fie luminat electric.

De notat că toţi edilii comunică, dela războiu fucoace, au avut în program şi acest punct, fără însă a-l realiza.

Actualul primar Dl. D. A. Gheorghiţă prin instalarea luminei electrice, şi-a legat pentru totdeauna numele de urbea Tg. Neamţ.

Un cuvânt de laudă şi pentru dl. prim ajutor Bernard Froim, neobosit colaborator al primarului.

Ecoul intervenţiilor la centru desigur a fost Dl. Nicu Guranda, deputat şi şeful organizaţiei liberale de Neamţ, fără de care, spun unii, lumina nu s'ar fi făcut.

GH.

Dl. N. GURANDA
deputat de Neamţ

Dl. D. A. GHEORGHIŢA
primarul Tg. Neamţ

Dl. BERNARD FROIM
ajutor de primar

Care sunt perspectivele războiului dintre Italia şi Abisinia?

(Continuare din pag. I-a)

prime şi a. Natura Africei luptă în tabăra dela Addis-Abeba şi rămâne aliatul fidel al Negusului, chiar şi atunci când şefii triburilor vor dezerta în massă.

Lucrul acesta se vede de altfel şi din înaintarea încetă a Italienilor.

Lupta contra vremei

Despre forţa vie a Abisiniei, mărturiseşte faptul că de 1500 ani e independentă, contra tuturor încercărilor de colonizare europene. Independenţa aceasta a păstrat oarecum vitalitatea triburilor amhare şi stăpânirea ţinuturilor, care n'au permis accesul oamenilor şi maşinăriilor.

După cum se ştie, spre centrul ţării merge o cale ferată lungă de 800 km., care leagă Addis Abeba cu portul francez Djbuti; la aceasta se adaogă legătura cu Somalia britanică spre porturile Zeila şi Berbera, pe o lungime de 6—800 km. Unităţile italiene motorizate au cucerit abia 5000 m. p. dintr'un milion de m. p. cât e suprafaţa întregei Abisinii. Terenul de acum înainte va fi şi mai accidentat şi înaintarea şi mai grea.

Cu harta în mână

Cea mai mare parte din suprafaţa ţării africane e acoperită de munţi. Pentru operaţiile viitoare ale armatei italiene, e importantă regiunea din nord, plină de înălţimi, care pleacă dela graniţele Eritreei dela 2000 m. înălţime şi 4882 m., — vârful Guna — pornind spre regiunile răsăritene cu ridicături de câte 1000—1500 m.

Spre sud-est de iezerele Rudolfov, Zusi ş. a. şi dela apa Hauash se întinde o regiune de platouri care ating înălţimea de câteva sute de metri, întinzându-se spre Somalia italiană şi pustiul Ogaden. Bancul răsăritean al acestor platouri îl formează Diredaua şi Harar, tocmai locurile spre care se îndreaptă armata italiană de răsărit.

De altfel cucerirea drumului de fier Addis Abeba-Djibuti ar avea însemnătate numai în cezul când Franţa, călcând neutralitatea, ar împrumuta Italienilor spre deservire, fragmentul de cale ferată din Somalia franceză.

Primejdia victoriei

Cele trei armate italiene au un singur scop: distrugerea duşmanului. S'ar părea însă că rolul acesta a fost încredinţat armatei de nord, situată azi pe linia Aksum-Aduа-Adigrat; pe câtă vreme armata de sud şi răsărit au menirea să hărţuiască forţele abisiniene pe aceste fronturi.

Abisinienii au însă avantajul de a se mişca pe linia internă a ţării lor. De îndată ce simt încercarea de ofensivă a Italienilor se pot îngrămădi laolaltă spre a opri orice înaintare. De aceea, cu cât Italienii înaintează mai în interior cu atât e mai primejdioasă situaţia lor.

Acolo, înlăuntrul regiunilor abisiniene, îi păndeşte la fiecare pas primejdia învăluirilor duşmane. O singură soluţie e contra acestei realităţi: accelerarea operaţiunilor militare; accelerarea victoriei. Primele săptămâni de luptă au dovedit însă că în Africa nu se poate menţine la acelaşi tempo, nici cea mai pregătită armată.

Insuccesul avioanelor şi gazelor asfixiante.

De asemenea, teoria războiului în aer nu poate găsi aplicări practice în războiul african. Africei îi lipsesc scopurile materiale pentru mari grămădire de trupe.

E un continent dificil pentru întrebuinţarea tancurilor, unităţilor motorizate etc. La fel şi întrebuinţarea gazelor asfixiante s'a dovedit bună numai în atacul populaţiei civile. Se poate spune că Italienii obţin succese cu caracter local, care privite din punctul de vedere al operaţiilor totale se par fără însemnătate.

Motivele psihologice sunt de partea Abisinienilor. Italienii pleacă în lupte cu indigeni, askari, somalieni şi cei aduşi din Europa, care iarăşi au sunt italieni. În schimb Abisinienii se concentrează din toate puterile contra unui adversar alb, care îi aprinde fanatismul.

În faţa acestor lucruri, nu se pot face pronosticuri asupra victorie finale. (CEPS)

Vrednicia P. S. Arhiereu Grigorie pentru un scaun Episcopal

Interesante declaraţii ale d-lui C. Meissner

Prin alegerea I. P. S. Visarion Puiu ca Mitropolit al Bucovinei a rămas vacant scaunul episcopal al Hotinului. După cum am arătat, clerul basarabean şi cel moldovean, au în eput o intensă acţiune pentru susţinerea candidaturei P. S. S. arhiereului Grigorie Boţoşăneanu.

Desigur, succesiunea episcopiei Hotinului interesează şi lumea laică. Deaceia am căutat să stăm de vorbă cu Dl. Const. Meissner, fost ministru şi profund cunoscător al problemelor ce preocupă biserica.

Il. P. S. S. Arhiereul Grigorie Leu Boţoşăneanu (ne spune d. Meissner), trebuia de mult să ocupe un scaun episcopal. In cei 12 ani de păstorie la Mitropolia Moldovei, P. S. arhiereu Grigorie s'a distins prin'r'o activitate rodnică, spre binele bisericii noastre.

Deaceia, personal mă bucur pe deoparte faptul că acum se pune în discuţia clerului moldovean, numele P. S. Grigorie ca succesor la episcopia Hotinului; pe de altă parte însă voi regreta că din rândurile noastre pleacă un vrednic slujitor al altarului şi înţelept duhovnic al norodului moldovenesc.

Cazul de la Maglavit

„Am remarcat că influenţa bisericii asupra mulţimei (continuă d. Meissner) a început să slăbească după război. A trebuit să se ivească „cazul" dela Maglavit care să producă un reviriment spiritual-religios în massa mulţimei.

Cazul dela Maglavit a avut darul să îndrepte poporul către biserică. Aceasta nu poate decât să ne bucure. Indiferent dacă ciobanul Petrache Lupu e ste sau nu inspirat de divinitate, fapt cert e că fenome.ul dela Maglavit a putut stârni o asemenea mişcare de massă, îndrumata spre morala creştină.

— „Alegerea P. S. Grigorie ca succesor la Episcopia Hotinului, nu poate decât să ne bucure în actualele împrejurări când biserica are nevoie de îndrumători înţelepţi" —a încheiat d-l Const. Meissner.

petre mircea

Două fete urmărite pentru furt de stofă

Am relatat furtul de stofă săvârşit la magazinul „La mâna de aur" din str. I. C. Brătianu.

Din cercetările întreprinse până acum, reiese că furtul ar fi fost comis de tânăra Aneta Cazacu domiciliată în stra.ela Langa. Aceasta era întovărăşită de o tânără elegant îmbrăcată, despre care se ştie doar că o chiamă Janeta.

S'a dispus arestarea Anetei Cazacu, şi continuă cercetările pentru identificarea tinerei care o însoţia.

Convocarea secţiei publicistice

a Soc. „Prietenii Universităţii"

Pentru astăzi Joi 7 Noembrie, ora 5 d. a., a fost convocată la Universitate în Sala Marelui Colegiu, secţia publicistică a Asociaţiei „Prietenii Universităţii".

La ordinea zilei:

1) Activitatea secţiunei pe acest an.

2)—Grăbirea preparativelor spre a ajunge la strângerea fondurilor pentru revista ieşeană.

3)—Editarea imediată, cu mijloace modeste, a unei publicaţii săptămânale sau lunare, pentru propaganda ieşenistă.

Dl. Victor Ion Popa

va conferenţia la Iaşi

Societatea Studenţilor în Litere şi Filosofie, de sub conducerea d-lui Mercaş, îşi începe anul acesta ciclul de conferinţe.

Prima va fi aceea a d-lui Victor Ion Popa despre „Aurel Vlaicu. Conferinţa va avea loc Sâmbătă 9 Noembrie a. c. ora 5 p. m. în Aula Universităţii.

Activitatea d-lui Victor Ion Popa este destul de cunoscută. A avut o direcţie de scenă, a scris teatru, a scris roman', a tradus din diferite limbi. E deajuns să ne gândim numai la succesul care l-a înregistrat „Muşcata din fereastră" pentru ca să ne putem pronunţa asupra valorii dramaturgului. A scris piese pentru copii ca: „Păpuşa cu piciorul rupt", „Crinul lui Pepelea", „Pufuşor şi Mustăcioara".

Mai putem menţiona apoi: „Ciuta", „Prietena mea moartea" şi comedia destul de reuşită „Take, Ianke şi Cadâr".

A scris despre „Vicleim". Publică „Floare de oţel" la a cărui continuare — se pare — că lucrează. Un succes deplin a avut cu romanul „Velerim şi Veler Doamne". A tradus „Marinarii fără teamă" de Rudyard Kipling, „Spitalul" de P. I. Jouve şi „Viaţa mea" de L. Tolstoi.

Atât ca dramaturg, cât şi ca scriitor de lucrări originale şi traducător, d. Victor Ion Popa a făcut dovada unui scriitor de talent. In comediile sale alături de comic, găsim duioşia cum rar se întâlneşte. Personagiile ne apar simpatice. Dintre romane „Velerim şi Veler Doamne" a avut un succes neobişnuit. Romanul acesta este, după cum s'a spus „un roman al specificului românesc".

Pentru mulţi, faptul că d. Victor Ion Popa va vorbi despre „Aurel Vlaicu" ar putea fi un semn de întrebare.

Explicaţia este foarte simplă. D-sa lucrează la o monografie a marelui inventator, aşa că în conferinţa dela Universitate va face o sinteză a lucrării menţionate şi care, probabil, va apărea în curând. D. Victor Ion Popa şi-a petrecut mult timp aici la Iaşi ca elev al Liceului Internat.

Ieşenii să profite de prilejul oferit de Societatea Studenţilor în Litere şi Filosofie şi să vină la Universitate ca să asculte pe literatul Victor Ion Popa, un fiu al Iaşului.

ODOL

PASTA DE DINŢI

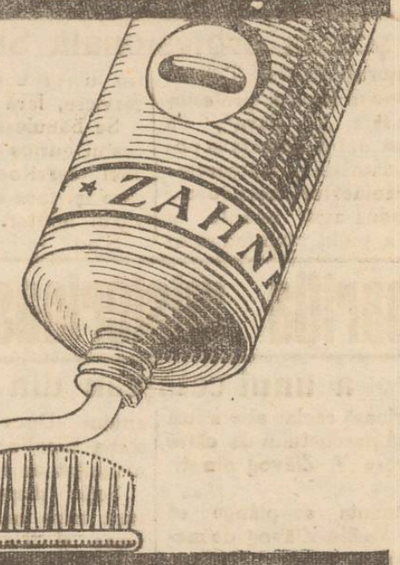

Ingrijiţi-vă dinţii cu PASTA DE DINŢI ODOL, şi vă menţineţi sănătatea dinţilor până la adânci bătrâneţi. PASTA DE DINŢI ODOL curăţă dinţii radical, are un gust suav, înviorează şi regenerează.

dă dinţilor o albeaţă strălucitoare

In actualitate

Eu, tu şi frate-meu !

Exista pe vremuri în Iaşi o organizaţie sionistă, în comitetul căreia fuseseră aleşi: un simpatic doctor, fratele acestuia şi un bun prieten al lor. Cu timpul, această treime ajunsese a acapara complect organizaţia.

Când trebuia aleasă o comisiune oarecare secretarul, care era prietenul celor doi fraţi, punea chestiunea alegerii. Doctorul replica: — Ce alegeri? In comisiune intră numai: Eu, tu şi frate-meu.

Alegeri nu se mai făceau... Când venea timpul lor, unul din fraţi spunea: Eu, tu şi frate-meu, vom întocmi o listă de cei aleşi.

. . . . . .

Pare că şi la Comunitatea Evreiască din Iaşi s'a introdus sistemul lui „Eu, tu şi frate-meu".

Alegeri nu se mai fac. Când vine norocul, se strâng doi-trei „fruntaşi", şi declară „aleasă" o anumită listă.

Sistemul e foarte comod, dacă populaţia evreiască nu spune nimic.

M.

Hramul bisericii „Sf. Voevozi"

Vineri 8 Noembrie se va serba hramul bisericii „Sft. Voevozi" din Tataraşi.

Părintele protopop Dumitru Ciolan, parchul bisericii, face pregătiri pentru această sărbătoare a credincioşilor tătărăşeni.

Astă seară se va oficia slujba vecerniei.

Mâine dimineaţă serviciul divin va fi săvârşit de preoţii: Const Roşiescu, I. Solomei, Panţiru, Grigore Constantinescu, Leahu şi păr. protopop Dumitru Ciolan.

Credincioşii sânt invitaţi a lua parte la aceste slujbe.

Informaţii

x *Consiliul de higienă* al municipiului, a fost convocat în şedinţă extraordinară, pentru Simbătă. In caz că nu se întruneşte numărul legal de membri, şedinţa va avea loc Marţi, cu ori ce număr de membri prezenţi. Se va discuta despre epidemia de scarlatină, după raportul documentat al d-lui dr. Cădere, medic şef.

Şedinţa va fi prezidată de d. Osvald Racoviţă, primarul municipiului.

x *„Czernowitzer Morgenblatt"* a început să publice opera „Hanul Ancuţei" de Mihail Sadoveanu, în traducere germană de Carol Drimer.

x *Festival Tolstoi*—Dumnică 10 Noembrie ora 9 seara se va desfăşura în sala Orfelinatului evreesc, un grandios festival de comemorare a genialului Lev Nicolaevici Tolstoi

Va conferenţia d. Dr. A. Glinberg-Bucureşti, după care va urma un bogat program artistic.

Cuvântul introductiv îl va rosti d. M. Isac Moscovici.

x Dl. Dr. Marcus Kramer va conferienţa Sâmbătă 9 Noembrie ora 4 p. m. în sala Asoc. Culturale Bnei Brith din str. Ştefan cel Mare No. 40, despre „schimbarea structurii femeiei evree" în Palestina.

Cu multă încredere jucaţi numai prin MAREA COLECTURA

Comoara

care a plătit la cl. IV câştigul de 1 milion şi multe sute de mii cu sediile principale:

Botoşani, Palatul Camerei de Comerţ

IAŞI, Cuza Vodă 17 vis-a-vis de Goia şi Banca Comerţ. Moldovean, Ştefan cel Mare 37

Dorohoi, str. Grigore Ghica Vodă

Piatra Neamţ, I. Faibel

Fălticeni, str. Regele Carol II 248

Roman, L. Catz, str. Mare 235

Bilanţul activităţii Societăţii generale

a studenţilor în Drept

Eri 6 Noembrie la ora 3 p. m. în faţa adunării generale, vechiul comitet al societăţii generale a studenţilor în Drept, în frunte cu d. Gh. Chiper, şi-a depus mandatul.

Ca la orice sfârşit de activitate e bine să redăm în câteva cuvinte activitatea sus numitei Societăţi în anul universitar 1934-1935.

Activitatea aceasta s'a desfăşurat în mai multe laturi.

In latura culturală este demn de re evat în primul rând ciclul de procese literare şi juridice, cari s'au organizat cu scopul de a da posibilitatea membrilor societăţii, să-şi manifeste cunoştinţele ce le-au căpătat şi puterea de exprimare liberă a acestor cunoştinţe. S'au organizat procese literare, cum a fost „In lumea Dreptăţii" după nuvela lui Alexandru Brătescu-Voineşti, „Ciuleandra" după romanul scriitorului Liviu Rebreanu, procese penale, civile etc.

Tot în latura culturală, un punct de onoare a acestei activităţi îl formează şi conferinţele organizate în amfiteatrul facultăţii. Aşa a fost conferinţa talentatului orator Istrati Micescu, a curoscutului profesor Ioan Petrovici etc., Conferinţe cari s'au bucurat de un real succes.

La aceasta trebue adăugată şi frumoasa excursie organizată de societate la 12 Mair, în orarul Soroca în cadrul căreia a conferenţiat Decanul facultăţii, d. Florin Sion.

In latura socia'ă, societatea a căutat ca din micile fonduri pe cari le avea la îndemână să vie în ajutor studenţilor lipsiţi de mijloace materiale.

Societatea prin reprezentanţi ei, a făcut în acelaş timp o serie întreagă de demersuri la foruri le în drept, pentru a se modifica legea avocaţilor care precum se ştie concepută de nişte oameni, cari la adăpostul oricăror lipsuri materiale şi nesocotind mizeria şi greutăţile tinerii generaţii care se străduieşte să ajungă să-şi poată câştiga în mod cinstit bucata de pâine zilnică, au înţeles să bareze ţinta aceasta introducând un şir întreg de ani în plus, peste cari va trebui să treacă actuala generaţie de studenţi.

Dar, precum se ştie după proverbul popular că „sătulul nu crede celui flămând", guvernul, cu toate asigurările date delegaţilor că va modifică legea, nesocotind nici comunicatul oficial ce l'a dat în presă, a lăsat această modificare în suspensie.

Intreaga situaţie şi activitate a Societăţii, se poate vedea în buletinul pe care ea l'a scos acum, redând fidel munca anului expirat.

Asupra noilor alegeri pentru comitetul anului în curs, vom reveni.

Petre P. Osuhovsch

Isprava unui dezertor

Inspectoratul regional de poliţie a înaintat biroului judiciar pe individul Leonte Luţenco din Tighina, dezertor dela Liceul Militar din Chişinău.

Acesta s'a introdus mascat acum câtva timp în locuinţa d-lui M. Saperştein din str. I. Gh. Duca, cu gândul de a jefui. N'a găsit însă de cât., 20 lei.

Luţenco urmează a fi înaintat Consiliului de războiu.

x Siropul Iodotanic Dr. Ratianu aprobat de Consiliul Sanitar Superior, se recomandă cu mare succes copiilor lymfatici, anemici, scrofuloşi şi rachitici pentru purificarea şi regenerarea sângelui, înlocuind Untura de Peşte. Nu produce jodism. Depozit Farmacia Dr. Ratianu, str. Cuza Vodă 48.

Dansatori şi dansatoare!

Peste două zile — Sâmbătă 9 Noembrie—se inaugurează la Iaşi sezonul balurilor, printr'o grandioasă manifestare dansantă, în saloanele Sfatului Negustoresc.

Prima manifestare mondenă a sezonului va întruni tot ce are Iaşul mai vesel şi dornic de amuzament.

Va fi o noapte de antren şi voie bună.

Aşa dar, pe Sâmbătă seara la Sfatul Negustoresc, la Serata dansantă organizată de un grup de publicişti ieşeni.

In memoria lui Gavril Muzicescu

Pentru mine Vineri, „Sft. Voevozi Mihail şi Gavril", d. Antonin Ciolan a organizat un parastas pentru pomenirea marelui compozitor Gavril Muzicescu.

Slujba parastasului se va oficia mâine de un sobor de preoţi, la mormântul lui Gavril Muzicescu din cimitirul „Eternitatea".

La această slujbă vor lua parte membrii corurilor dela Mitropolie şi Sf. Spiridon, precum şi admiratorii lui Muzicescu.

Intensa acţiune a podgoreniior

pentru valorificarea produselor viticole

Faţă de concurenţa dezastruoasă a spirtului şi rachiurilor de cereale făcute produse'or viticole, podgorenii se văd în situaţiunea de a nu găsi debuşeuri pentru recolta destul de abundentă din acest an.

Dealtfel, această situaţie dăinueşte de ani de zile şi tinde la distrugerea acestei categorii de producători utili economiei naţionale.

Pentru a se salva din această situaţie, podgorenii au întreprins o acţiune pe ţară, care va începe cu mari întrunirt Vineri 8 crt. simultan în toate oraşele.

Podgorenii ieşeni au fost convocaţi pe mâne dimineaţă la Camera de Comerţ.

Va urma apoi un congres al podgorenilor din toată ţara la Bucureşti.

x MIŞCARE IN POLIŢIE—Dl. chestor av. Gh. Stamboliu a făcut o mişcare în rândul personalului poliţienesc din oraşul nostru.

Astfel d. comisar Stănciulescu dela biroul judiciar a fost numit şef al circ. I-a, în locul d-lui comisar A. Gacea, care a trecut la conducerea comisariatului gării.

D. comisar Daulja dela acest servici, a fost mutat la biroul judiciar.

Lipsă de voinţă

NEHOTĂRÂRE, trândăvie, somnolenţă, greutate la cap, ameţeli, sunt în cazurile cele mai dese, datorite unei grele mistuiri şi a neeşirei zilnice cu scaunul.

un-2 TYP luat zilnic seara în timpul mesei previne şi vindecă constipaţia şi la ceas zilnic, regulează scaunul, uşurând mistuirea.

DALIN Suprimă durerea

Magazinul de încălţăminte „UNIC"

din Iaşi strada Cuza Vodă, anunţă onor. sa clientelă că S'A MUTAT în Str. Ştefan cel Mare No. 11

(lângă Mag. Au Bon Marché) şi o roagă să-i acorde aceeaşi încredere făcând cumpărătu i cu preţurile cele mai avantajoase.

Mai sunt 8 ZILE

Vreţi să ajungeţi OM BOGAT?...

E uşor!

E simplu!

E posibil!!

Cumpăraţi un loz la COLECTURA NOROCULUI

Banca EM. MARCOVICI

Iaşi, Str. Ştefan cel Mare 15

za dureri reumatice, luaţi Noval

ULTIMA ORA

O întâmplare ciudată

la şcoala profesională Sf. Sava

Locuitorul Vasile Ţ licon, din servieiul şcoalei profesionale de fete „Sf. Sava", s'a prezentat azi dimineaţă la poliţie, reclamând următoarele:

Un răufăcător necunoscut s'a introdus astă noapte în bucătăria şcolii răvăşind printre lucrurile personalului de serviciu, fără însă a fura ceva.

Se bănuieşte că autorul acestui curios atac este fiu unei servitoare a şcolii, şi care îşi face actualmente serviciul militar.

S'au întreprins cercetări.

Dispariţia misterioasă

a unui cetăţean din Nicolina

O curioasă reclamaţie a fost introdusă parchetului de către d-na Frosa V. Zlăvog din str. Alistar.

Reclamanta se plânge că soţul ei Vasile Zlăvog de meserie croitor, cu care trăia în condiţiuni cât se poate de bune, a plecat acum câteva zile de acasă, fără a se mai întoarce.

D-na Zlăvog arată că soţul ei a avut un conflict cu un anume Duca funcţionar în staţia Nicolina care l-ar fi ameninţat cu împuşcarea.

Soţia disperată face legătură între ameninţarea d-lui Duca şi dispariţia lui Vasile Zlăvog, solicitând o anchetă în această privinţă.

E posibil ca Zlăvog să fi fugit din Iaşi de teama ameninţării d-lui Duca.

Parchetul a ordonat cercetarea cazului. REP.

Anchetarea unei bande de spărgători

D. Petre Bobeica şeful biroului judiciar, cercetează în prezent o periculoasă bandă de răufăcători care a comis numeroase spargeri în oraşul nostru.

Banda se compune din individii Virgil Scuratovschi originar din Tecuci şi dom ciliat în Iaşi, cartierul c. f. r. Nicolina, pavilionul 4 ; Petru Gheorghiţă de origine ucrainian şi N. Butnariu din str. Mahalaua Bahlui 37.

Printre alte furturi ce li se pun în sarcină, sînt şi acelea dela fabrica Sapirştein, magazinul Cauca?, imobilul Daniel din str. Palat, etc.

Ancheta continuă.

Demonstraţie senzaţională

cu „raze invizibile"

La hotelul „Metropol" din Bucureşti, inginerul maghiar Wöyesi a făcut o experienţă senzaţională. Inginerul a născocit un aparat care emite nişte raze, ce fac invizibile atât persoane, cât şi obiecte.

Experienţa a reuşit deplin. Oamenii şi lucrurile, subt influenţa razelor, se acopereau cu un fel de abur şi apoi deveniau invizibile. Unele obiecte însă n'au dispărut, întrucât în mod intenţionat ele au fost dinainte neutralizate.

Invenţia este deci cu atât mai interesantă, cu cât razele în cauză pot face să dispară numai persoanele şi lucrurile pe care le dorim.

Inginerul Wöyesi urmează a efectua noui demonstraţiuni în faţa unor specialişti.

Informaţiuni

x ACT DISPERAT.—Tînăra actriţă Elena Rusu, care juca în localul „Bragadiru" din localitate, a plecat ieri spre Botoşani. In tren, ea s'a otrăvit înghiţind conţinutul unei sticluţe cu tinctură de iod.

Sinucigaşa a fost transportată la spitalul din Botoşani. In poşeta actriţei s'au găsit trei scrisori, din care rezultă că motivul actului disperat este o dragoste nefericită.

Tragerea premiilor gratuite ale ziarului „OPINIA" va avea loc Marţi 12 Noembrie ora 11 dim. în sala TRIANON. Predaţi bonurile din timp.

x **Pentru Mag avit.**—Regia autonomă CFR a aprobat prelungirea valabilităţii reducerii de 50 la sută din taxele tarifare, călătorilor ce vor merge la Maglavit până la 15 cor., şi se vor înapoia cel mai târziu până la 18 cor.

Biletele emise după data de 15 Noembrie ora 24, nu mai sunt valabile la înapoere.

x D. Mircea Culianu, Directorul general al contenciosului c. f. r. a fost ieri în localitate, şi a inspectat serviciul din Iaşi.

x In zilele de 6 şi 7 Decembrie se va ţine la Iaşi congresul şi adunarea generală a personalului sanitar auxiliar titrat.

x *D. medic căpitan Dr. H. Vascobointe s'a mutat în str. Elena Doamna 35 bis.*

82 I. C. Brătianu cumpără AUR dinţi, bijuterii etc plătind cel mai bine

x *Mâine 8 Noembre (St. Mihail şi Gavril) se serbează ziua numelui Marelui Voevod Mihai, moştenitorul tronului.*

In catedrala metropolitană, la orele 11 dimineaţă, se va oficia un serviciu religios.

x A. S. R. Principele Nicolae şi-a vizitat domeniul Broşteni (Neamţ). Astăzi a petrecut câteva ceasuri în oraşul Piatra-Neamţ; iar diseară pleacă la Bucureşti.

x *Căsătorie.* — Duminică 3 Noembrie a. c. a avut loc la Biserica Amzei din Bucureşti, cununia religioasă a Domnişoarei Gheorgiu Elena licenţiată în Geografie şi Şt. Naturale, fiica D-nei şi D-lui Gh. Gheorghiu fost diriginte P. T. T.—cu Dl. Locot. Colonel Lambru Serban.

Doamnă
Cumpăraţi cu încredere Ciorapii de matasă G.B.L. şi Bali şi veţi fi mulţumită. Sunt supli, eleganţi şi rezistenţi.

x **Inbogăţiţi cultura Dvs. generală citind cât mai multe cărţi din Biblioteca de Imprumut Socec. 2**

x *Dl. Dr. Rosenblatt* s'a mutat în str. Lăpuşneanu 18 (vis-a-vis de Coletăria Georges) consultînd pentru boli de inimă şi plămâni.

x *Cursuri de limba engleză* se vor preda cu începere Luni 11 Noembrie la Seminarul Pedagogic.

Pentru informaţii şi inscrieri Mercuri şi Sâmbătă dela 4-5 p. m.

Intensă activitate politică

în jurul persoanei d-lui Titulescu

Intrevederile de ieri.—Incercări de destindere

Bucureşti 7. — Cercurile politice continuă a fi preocupate de agitaţia în jurul zilei de 14 Noembre.

D. Titulescu a discutat ieri cu mai mulţi fruntaşi politici, iar aseară a primit vizita d-lui Mihalache. In cursul săptămânii va discuta cu d. dr. Lupu şi cu fruntaşi din diferite partide.

D. Titulescu arată tuturor nevoia unei pacificări interne şi încearcă să restabilească raporturi normale între guvern şi partidul naţional-ţărănesc.

Condiţia guvernului

Se precizează că guvernul vrea destindere, însă cu condiţia să fie lăsat liniştit pînă la primăvară, când se va retrage de bună voe.

*

D. Tătărescu, după o lungă convorbire cu Regele la vânătoarea din Banat, s'a dus ieri la Poiana (Gorj), iar Vineri va sosi în Bucureşti şi va avea o întrevedere cu d. Titulescu.

Vânătoarea regală s'a terminat ieri. Tot ieri Regele a primit într'o lungă audienţă pe d. Dinu Bratianu.

Sosirea d-lui Maniu

Dl. Maniu a sosit aseară în Bucureşti şi a fost vizitat de mai mulţi prieteni politici. D-sa este încă suferind. Astăzt fruntaşul ardelean va avea constătairiacu d-nii Mihalache, dr. Lupu şi Madgearu. Apoi se vă întâlni cu d. Titulescu.

Măsurile de ordine

Până acum, naţ-ţărăniştii încă sînt hotărâţi să facă demonstraţia dela 14 Noem. Este totuşi aşteptată cu interes audienţa de mîne a d-lui Mihalache la M. S. Regele, — *audienţă care ar putea aduce o schimbare în atitudinea partidului naţ-ţărănesc.*

Guvernul ia măsuri de ordine. Aseară a avut loc o nouă constătuire la Ministerul de Interne, cu participarea inspectorului general al Jandarmeriei şi a Directorului Siguranţei.

Românii în Orientul Extrem

Constatările publicistului Şt. Straton

Am avut prilejul să stau de vorbă cu publicistul *Ştefan Straton* care—după cum am anunţat—s'a reîntors dintr'o lungă călătorie de studiu şi documentare în jurul lumii şi va conferenţia Duminică ora 4 p. m. în sala Sfatului Negustoresc despre *„Ţările de rasă galbenă şi Abisinia".*

*

— „In călătoriile mele—ne spune d. Ştefan Straton, m'a interesat în mod special acea lume ciudată şi plină de mister din Extremul Orient.

China deşi e un imperiu colosal de vast, nu e decât un cadavru viu ce-şi trăeşte ultimile clipe. Banditismele şi revoluţiile se ţin lanţ în ţara Soarelui. Armata e compusă din elemente nedisciplinate.

Japonia în schimb progresează într'un tempo rapid. Militarismul în Ţara Mikadoului a ajuns un cult. Iată pericolul galben.

In Extremul Orient trăesc vr'o 27.000 Români.

In Mandciuria (în oraşul Charbin) se află un club românesc sub conducerea profesorului universitar Ghinz Neculai originar din Basarabia. Acesta este şi directorul căilor ferate chino-ruse.

Deasemeni am întâlnit mulţi români în Shanghai unde apare şi un ziar redactat în limba românească,

D. Şt. Straton ne-a spus multe lucrurt interesante, despre care vom scrie în numerile viitoare. *Rep.*

Mitropolitul Visarion al Bucovinei

a sosit azi dimineaţă la Iaşi

Azi dimineaţă a sosit în localitate I. P. S. Mitropolitul Visarion Puiu al Bucovinei venind dela Bălţi cu vagon special.

Pe peron a fost întâmpinat de arhiereul Grigorie Botoşăreanu, păr. Cicerone Iordăchescu prof. universitar, Emil Niţescu directorul regionalei c. f. r. pr. Gh. Nicue, protopop Dumitru Cioban, pr. C. Roşescu, pr. I. Solomei şi alţi clerici şi mireni.

La descinderea din vagon, I. P. S. Mitropolit Visarion a fost salutat de vicarul Grigorie, în numele I. P. S. Mitropolitul Nicodem.

In Catedrala Metropolitană s'a oficiat de către un sobor de preoţi un Te-Deum în prezenţa Mitropolitului Nicodem.

Răspunsurile au fost date de corul metropolitan. I. P. S. Mitropolit Visarion Puiu s'a închinat la moaştele Sf. Paraschiva, după care I. P. S. Mitropolit Nicodem şi Visarion s'au retras spre a discuta diferite chestiuni bisericeşti.

Chiriarhul Moldovei a primit şi invitaţie de a participa la înscăunarea Mitropolitului Visarion la Cernăuţi.

Azi se oficiază şi un parastas la cimitirul Eternitatea în memoria mamei chiriarhului Bucovinei.

După amează înaltul oaspe face vizite în oraş, iar seara părăseşte Iaşul, plecând la Bucureci.

GR. SPIRU

Un caz straniu la Botoşani

Cadavrul unei tinere sinucigaşe dezgropat din cimitir şi aruncat în apa Prutului

Botoşani 7.—Parchetul local a fost încunoştiinţat despre următorul caz:

Jandarmii din com. Durneşti, judeţul nostru, au găsit ieri pe malul Prutului, cadavrul unei femei, aruncat de valuri.

Făcîneu-se imediat cercetări, s'a descoperit că acel cadavru este al fetei Elena Ion Radu din com. Călăraşi (Botoşani), care s'a sinucis prin spânzurare zilele trecute.

Acum cadavrul sinucigaşei a fost dezgropat din cimitirul satului şi aruncat în apa Prutului.

Parchetul local a ordonat facerea unei anchete, pentru aflarea acelor cari au comis fapta, întrucât sunt unele bănueli străniі. SERGIU

Citiţi zilnic Opinia

ŞTIRI POLIŢIENEŞTI

Accident de circulaţie

pe str. Palat

Un accident de circulaţie s'a întâmplat astă-noapte pe str. Palat.

Tramvaiul No. 47 Copou-Socola, condus de manipulantul Vasile Pascu, a dat peste birja No. 261, în dreptul casei cu No. 2 din str. Palat.

Trăsura a fost sfărâmată. Din fericire accidente de persoane nu s'au înregistrat.

SUSPECŢI.— Au fost înaintaţi poliţiei indivizii Mihai Slabu din str. Gospodari 13 şi Vasile Bavda originar din Brăila, găsiţi suspecţi pe stradă.

DIVERSE— Biroul judiciar cercetează pe prostituata Marica Lesnic din str. Zugravi 25. urmărită pentru furt.

— Au fost înaintaţi poliţiei indivizii C. Dumitru, Grigore Ciubotaru din str. Miron Costin 11 şi Ştefan Pricadiei din str. Uzinei 25. Aceştia, fiind turmentaţi de băutură, au provocat scandal pe strada Gării.

Războiul colonial

Luptele se înteţesc în Tigre

Consiliu de război la Addis-Abeba. Abisinienii vor lupta până la capăt

De pe câmpul de luptă:

PE FRONTUL DE NORD. — Inaintarea italiană a început să întîmpine rezistenţa abisinienilor. Grosul trupelor a făcut popas; totuşi avangardele au continuat explorările, rectificând frontul şi ocupând trei sate.

La Makalle, abisinienii au dat un atac puternic, împingând înapoi avangarda italiană.

Insă grosul coloanei s'a apropiat şi astăzi italienii vor reîncepe acţiunea pentru ocuparea oraşului. Se pare că în cursul nopţi abisinienii au şi evacuat Makalle.

*

PE FRONTUL DE SUD.— Luptele stagnează. Aviaţia italiană continuă recunoaşterile în provincia Ogaden.

Consiliul de la addis-Abeba

La Addis-Abeba s'a ţinut ieri o conferinţă a membrilor guvernului, cu şefii militari, sub preşidenţia Negusului.

S'a constatat că situaţia pe fronturi e favorabilă şi s'a decis a se duce războiul până la capăt, cu toată îndârjirea, până la victoria finală.

S'a decis subscripţie publică pentru strângerea fondurilor necesare. D. Tecle Havariate, delegatul etiopian la Geneva, a subscris pe loc 50.000 franci franceji.

Tot ieri, Negusul a trecut în revistă alţi 170.000 soldaţi care au plecat imediat pe front.

Ieri s'a deschis la Addis-Abeba cavoul în care se află tezaurul împăratului Menelik. Uşile groase de fier au fost sfarmate cu dinamită.

S'au găsit în tezaur 8 milioane taleri în monedă (valoare 400 milioane lei) şi lingouri de aur, argint şi platină în valoare depeste un miliard lei.

Totul va fi întrebuinţat pentru înaltmarea ţării.

Atentatul

Din Roma se precizează că în palatul imperial s'a găsit o bombă cu un mecanism de ceasornic, destinată să omoare pe Negus. A fost arestat un negru american.

Insă din Addis-Abeba se dezminte categoric această ştire.

Pentru a rezista sancţiunilor, se fac mari economii în Italia. Şi s'a început boicot comercial contra Statelor care au aderat la sancţiuni.

Generalul C. Dumitrescu a cerut să fie pensionat

In urma hotărârei pronunţată de Curtea de Casaţie care a respins recursul făcut în interesul legei—confirmând astfel deciz a de achitare a Consiliului de Revizie al armatei—generalul Dumitrescu a înaintat eri ministerului apărării naţionale o cerere, solicitând scoaterea sa la pensie si trecerea în cadrele de rezervă ale armatei. D-sa invoacă motive de boală.

Mare furt la Sibiu

Sibiu 7.-O spargere îndrăzneaţă s'a comis noaptea la Casa Asigurărilor sociale, şi s'a furat suma de 800.000 lei.

Informaţii

x Dl. V. Lăzărescu, roagă respectuos publicul care a obţinut credite dela Cartea Românească Iaşi, să binevoiască a le achita de urgenţă, întreprinderea având grele şi presante nevoi de acoperit.

x Orice loz venit în casă de la Colectura „CREDINŢA" este aducător de mare noroc. Notaţi adresa: Str. Lăpuşneanu No. 20.

Epitropia Sinagogii din str. Ţutora 11 având a efectua 80 pupitre, din lemn de tei, lustruite, roagă pe acei interesaţi să se prezinte la Sinagogă în termen de 5 zile dela publicarea prezentei. Comitetul

Dacă ţi-ai pierdut averea nu face nimic! O poţi recâştiga! Incredinţează-te colecturei Wagons-Lits//Cook. Dacă iei un loz la această colectură, câştigi aproape la sigur!

Incendiu la construcţia fabricei Ford

Bucureşti 7. — Un puternic incendiu a izbucnit astă noapte, la marea fabrică Ford care se construeşte în calea Floreasca 161. Au sosit toate posturile de pompieri. In cartier s'a produs panică.

A ars în întregime o mare magazie de materiale pentru construcţie. Pagubele sânt de câteva milioane lei.

Şi o pădure în Putna

Focşani 7.—Un incendiu a distrus 23 hectare din pădurea Muntele Verde (jud. Putna)

A născut trei gemeni!

Bucureşti 7. — Femeia Suzana Şut, în etate de 41 ani, a născut aseară la Maternitate, trei copii gemeni, de sex bărbătesc. Mama şi copii se simt foarte bine.

Suzana Şutra are 4 copii, toţ gemeni,—născuţi câte doi.

Pulovere Englezeşti au sosit la EDUARD

Se execută şi se transformă blănuri de tot felul cu preţuri reduse la atelierul de Blănărie de primul rang
LA VULPEA ALBA A. Kohn
STR. CUZA VODĂ 71 (vis-a-vis de Banca Moldova)
Se lucrează şi la domiciliu

Podgorenii judeţului Iaşi sunt chemaţi la Marea întrunire
ce are loc
mâine Vineri 8 Noemb.
ora 10 dimineaţa
în sala Camerei de Comerţ
Nu trebue să lipsească nici un podgorean

LICENŢIATĂ în Litere cu seminar pedagogic, prepară elevi şi eleve. Adresa: str. Greceanu 11 (colţ cu Lascar Catargi).

PERDUT Buletinul Biroului Populaţiei Iaşi No. 23668 din 31 Dec. 1922 pe numele de Romaşcu Neculai din str. Mah. Frumoasă No. 9.

Cine îl va găsi şi va uza de el şi nu-l va depune autorităţilor poliţieneşti va suferi consecinţele legei. Acest buletin se declară nul.

Figura Dv. în diferite expresii o puteţi obţine numai la **FotoAurel**
18 fotografii în variate poziţiuni numai Lei 50
Foto-Aurel
str. Cuza Vodă 6

Citiţi zilnic Opinia

ANUL XXXI No. 8576

ABONAMENTE

Lei 350 pe un an
„ 180 „ 6 luni
„ 90 „ 3 „
„ 1000 Instituţii publice

ATELIERELE TIPOGRAFICE
IAŞI. — STR. LĂPUŞNEANU 37

Telefoane { Redacţia 391 / Administraţia 394 / Serviciul de noapte 367

1 LEU

OPINIA

Ziar popular cotidian

SAMBATA 9 NOEMBRIE 1935

BON No. 30 — SERIA 83-a — Premii gratuite OPINIA

Optimismul liberalilor faţă de 14 Noembre

Critica tacticei ţărăniste — Guvernul e sigur că rămîne

Cercurile oficioase din Capitală manifestă un optimism convins în ce priveşte situaţia politică. Liberalii susţin că guvernul stăpâneşte momentul de faţă şi că ziua de 14 Noembre nu prezintă nicio primejdie serioasă.

In această direcţie, guvernamentalii constată că prin atitudinea sa, partidul naţional-ţărănesc, în loc să-şi ajungă scopul (răsturnarea regimului), lucrează, dimpotrivă la consolidarea situaţiei actualului cabinet.

Naţional-ţărăniştii, vrând să introducă sistemul de a cuceri puterea prin manifestaţiuni de stradă, s'au izolat în viaţa noastră politică.

Dovada este că nu numai liberalii, dar nici toate partidele de apoziţie, nu admit metoda Mihalache. Tactica adoptată de naţ-ţărănişti n'o acceptă nici frontul consituţional, nici argetoianiştii, nici gruparea d-lui Iuliu Maniu, nici partidele de dreapta, întrucât s'ar legitima forţa şi presiunea străzii ca mijloc de a obţine puterea.

In asemenea condiţiuni, guvernamentalii sânt încredinţaţi că metoda naţ-ţărănistă ratează şi că ziua de 14 Noembre nu va modifica cu nimic situaţia politică. Partidul d-lui Mihalache rămâne să revie la practicile tradiţionale şi cuminţi de a cuceri frânele guvernării.

Acum — după părerea liberalilor — naţional-ţărăniştii au pierdut ocazia. Guvernul şi-a întocmit programul pentru o nouă perioadă de lucru şi e convins că va rămâne până la terminarea sesiunii parlamentare ce se deschide săptămâna viitoare.

Liberalii susţin ferm, că chestiunea schimbării de regim nu se mai poate pune până în Aprilie. Să vedem...

REP.

Scenă din războiul african

La un post sanitar din spatele frontului abisinian, răniţii sînt bandajaţi şi capătă medicamente.

National - ţărăniştii şi 14 Noembrie

Prin interzicerea demonstraţiei, guvernul se pune în afară de lege—Manifestaţia va avea loc

Părerea d-lui prof. V. Petrovanu

Câteva zile ne mai despart de 14 Noembre, când urmează să aibe loc la Bucureşti demonstraţia naţional-ţărănistă, împotriva măsurii de interzicere luată de guvern.

Şi la Iaşi, ca şi în alte părţi, naţional-ţărăniştii fac intense pregătiri în vederea demonstraţiei dela Bucureşti.

Deaceea era firesc, ca întâlnind pe d. prof. V. Petrovanu, vice preşedinte al organizaţiei naţional-ţărăniste, să-i punem câteva întrebări.

Iata cum a decurs convorbirea:

— Cum priviţi măsura guvernului de a opri întrunirea dela 14 Noembre?

— Am spus-o: ilegală şi neserioasă. *Ilegală*, pentrucă legea fundamentală, pe temeiul căreia stă încă Statul nostru, proclamă *libertatea de întrunire a cetăţenilor*. Deci când guvernul interzice practicarea unei libertăţi proclamate şi garantate de Constituţie, înseamnă că *el a ieşit din legalitate şi a deschis calea anarhiei*.

Neserioasă, căci cum poate un pumn de oameni, odioşi ţării întregi, să împiedice o manifestare quasi-unanimă a naţiunii? Aş întreba: care *care a ajuns guvernul actual*".

Guvernul şi-a pierdut capul.

— Ce ne puteţi spune despre măsura guvernului de a se aresta ţăranii ce ar părăsi satele în zilele de 13 şi 14 Noembre?

— Am cetit şi eu în ziarele de azi această ameninţare. Dacă guvernul a luat în adevăr o asemenea măsură, ea este o nouă dovadă a halului în care a ajuns. Aş zice că şi-a pierdut capul, dacă aş admite că l-a avut vreodată

Arestare pentrucă pleacă cineva din sat? Dar arestarea nu poate fi ordonată decât de justiţie şi pentru delicte prevăzute de lege. In care lege scrie că cetăţeanul nu poate pleca din satul sau oraşul lui când vrea? In orce caz lumea să fie sigură, *că membrii partidului naţional-ţărănesc vor şti să răspundă cum trebue la cea dintâi încercare de aplicare a unei asemenea măsuri abuzive.*

Demonstraţia dela 14 Noembre se va face.

— *Ce credeţi despre demonstraţia dela 14 Noembre?*

— *Că ea se va face cu orice preţ.*

Partidul naţional-ţărănesc o va impune prin formidabila lui organizare şi cu sprijinul ţării, care vrea un regim de libertate. Se înşeală guvernul liberal dacă-şi închipue că se va putea menţine câlcâind libertăţi înscrise în Constituţie, pentru respectarea cărora *a jurat* când a intrat în funcţiune. Noi mergem înainte. *In asentimentul unanim al ţării trebue să impunem respectarea legii*, hotărâţi să răspundem la provocaţiuni cu tot curajul şi cu toată energia pe care ţi le dă conştiinţa împlinirii unui rost istoric. Partidul naţional-ţărănesc, care a ştiut să înfrunte îndrăznelile unui Ion Brătianu, nu se emoţionează de loc în faţa „voinicilor" piticilor care stau azi în fruntea guvernului şi partidului liberal, — a încheiat d. prof. Petrovanu.

L. PAUL

Ecranul

Elisabeth Bergner

Filmul francez, prin excelenţă teatral, a împământenit ideia că un film în care actorii joacă teatru este prin definiţie un film ratat.

Am fost convişi de justeţea acestui principiu până ce două filme ne-au demonstrat până la evidenţă că teatrul în film poate ridica arta cinematografică la înălţimi nebănuite, şi că altele sunt cauzele dezastrului din cinematografia franceză.

Primul dintre aceste două filme a fost „Miss Ba" sau *„Fetele din Wimpole Street* — cea mai perfectă realizare cinematografică din câte mi-a fost dat să văd, — iar cel de-al doilea este *Escape me never* cu *Elisabeth Bergner* în rolul principal.

Acest din urmă film este dominat de creaţia covârşitoare a celebrei artiste europene.

Filmul lui *Czinner* are lungimi şi episoade melodramatice care-l fac să fie inegal şi să rămână în umbra celeilalte creaţii a marelui regisor: *Artane*, adaptarea cinematografică a romanului lui Claude Anet.

Interpretarea Elisabetei Bergner este însă desăvârşită şi nu-şi găseşte echivalentul în nici unul din filmele realizate până în prezent.

Elisabeth Bergner este o mare *artistă europeană* ale cărei creaţii n'au nimic comun cu realizările colegelor din filmul american mai mult sau mai puţin platinate, ale căror renume este în proporţie directă cu sex-appealul şi cu reclama ce se face în jurul numelui lor.

Creaţiile ei—în special ultima — o plasează pe acelaş plan cu ilustrele ei predecesoare: Sarah Bernardt, Ida Rubinştein şi Suzanne Després.

Scena cu care debutează filmul, este o pagină desăvârşită a cinematografiei.

Felul cum îşi face apariţia în luxosul apartament din palatul venetian — felul în care trece dela simţimântul de frică la acel de încredere în cointerlocuitorii ei,—mimica care exteriorizează toată gama de sentimente ce le încearcă în apropierea primilor oameni ce se interesează de soarta ei — pentru ca să nu pomenim decât de prima scenă din film — sunt suficiente pentru a ne încredinţa că avem în faţa noastră o mare artistă de teatru, profund impresionantă chiar când pozează în faţa obiectivului de cinematograf.

Film profund omenesc—lipsit de aureolă sentimentalopatetică a celor mai multe producţii europene şi de optimismul paradisiac al filmelor americane, — cenevat de omenesc poate pe alocuri — „Eşti al meu" reprezintă o etapă însemnată în evoluţia filmului.

Depăşind cadrul strict rezervat cinematografului, filmul Elisabethei Bergner, sau poate numai creaţia ei, pătrunde în sfera care constitue apanagiul teatrului- mormutându-i dinamica şi adaptându-şi culoarea locală, caracteristică producţiilor teatrale.

Faţă de Greta Garbo—interpreta ideală a cinematografului pur—Elisabeth Bergner se plasează pe plan de egalitate ca reprezentantă a nouei formule artistice a *filmului teatral* Milton Lehrer

Din toată lumea

Regele şi avionul

A rămas definitiv stabilit că regele George al Greciei se va întoarce în patrie în ziua de 17 Noembre

REGELE GEORGE II

La început suveranul proectase să vie în ţară pe calea aerului. In acest scop a şi rezervat un avion, care se află pe aerodromul Croydon dela Londra. Deasemenea fusese angajat unul dintre cei mai buni aviatori englezi pentru pilotarea aparatului.

Dar — dupa cum afirmă un ziar londonez — regele Geoege a primit din partea generalului Condilis (egentul şi premierul grec) o scrisoare, prin care era insistent rugat să renunţe la călătoria aeriană şi să vie cu vaporul, întrucât zborul prezintă un risc prea mare. Scrisoarea s'ar încheia astfel: „Vă fac această cerere în numele naţiunii, care vă aşteaptă ca pe suprema ei nădejde".

Şi regele George a renunţat la avion.

2.000 întrebări

Am anunţat că s'a început judecarea procesului Stavisky, cea mai faimoasă afacere din Franţa.

Spre a se înţelege proporţiile cazului, un ziar din Paris menţionează că juraţii vor avea să răspundă la 2.000 întrebări. Pentru a putea acorda răspunsurile, ei vor trebui să lucreze cel puţin o zi şi o noapte, neîntrerupt.

E primul proces când juraţilor francezi li se prezintă o asemenea avalanşă de întrebări.

Pedepsirea trădătorilor

In Abisinia domneşte mare îndârjire împotriva acelor care trădează pe Negus şi trec de partea italienilor. Cum însă trădătorii se află la adăpost, în tabăra inamicului, pedeapsa cade asupra rudelor.

Astfel, după trădarea Rasului Gugsa, populaţia a linşat pe rudele apropiate ale tuturor celor care au urmat pe trădător în liniile italiene. In plus, şefii triburilor din regiunea Makalle au hotărât ca dezertorii care vor fi prinşi, să fie imediat condamnaţi la moarte... şi arşi de vii!

Reformă!

Comisiunea pentru... simplificarea aparatului de stat, întrunită la Bucureşti,—după o îndelungată, obositoare şi costisitoare meditaţie—a decis o extraordinară „reformă".

Cică ministerului de instrucţie şi culte, să i se zică de acum înainte „Minister al educaţiei naţionale".

Şi aşa... se simplifică aparatul!

Aşijderea s'a procedat cu Ministerul de război, care a devenit al armatei, şi apoi al apărării naţionale. Insă armata tot neînzestrată a rămas

Sînt teribili reformatorii noştri...

D. Prof. V. PETROVANU
cetăţean—în afară de îmbuibaţii şi stipendiaţii regimului — nu este împotriva acestui guvern, care a adus o adevărată urgie asupra ţării?

Aş putea adăuga, că măsura luată de guvern pune întreg partidul liberal într'o situaţie ridicolă; căci, acum doi ani, când liberalii anunţaseră întrunirea lor in Bucureşti pentru ziua de 15 Noembre (adică chiar ziua deschiderii Parlamentului) *presupunând* că guvernul de atunci va interzice adunarea (ceia ce n'a făcut), „Viitorul" scria:

„E o măsură pur şi simplu ridicolă, de natură a dovedi cel mult halul de dezorientare în care a ajuns guvernul actual". Guvernul naţional-ţărănesc din 1933 n'a luat, firească, această măsură *ridicolă*; dar guvernul liberal din 1935 *a luat-o* Calificarea şi-a dat-o deci singur. Măsura dovedeşte, cum spunea „Viitorul" în 1933, *halul de dezorientare în*

Onomastica Voevodului Mihai

Marele Voevod Mihai îşi serbează astăzi onomastica înconjurat de dragostea ţării întregi.

In clişeu, Voevodul Mihai cu câţiva colegi de clas şi cu d. dr. Angelescu, ministrul instrucţiei

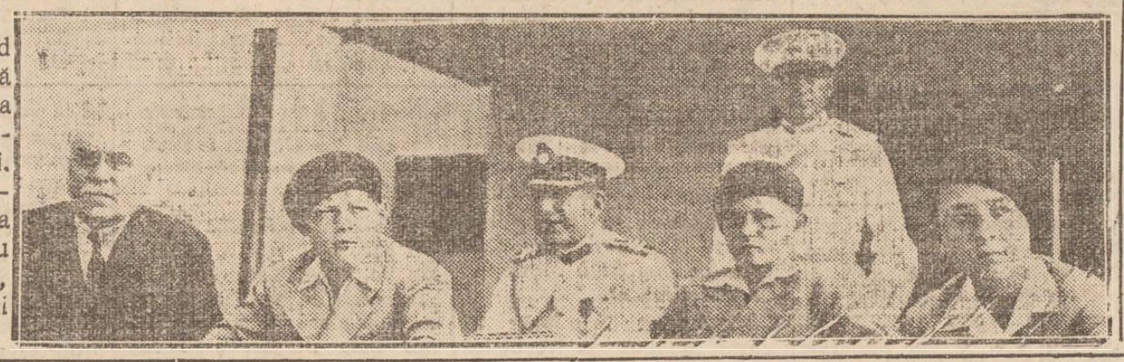

Alegerile engleze

Precum se ştie, la 14 Noembre au loc alegerile generale în Anglia.

Printre candidaţi se află şi 60 femei: 31 laburiste, 20 conservatoare, 7 liberale şi 2 independente.

Printre candidate se remarcă o compozitoare distinsă şi o amazoană vestită în cavalcadele mondene şi la cursele de cai. In definitiv şi alegerile sunt o cursă...

Femeile sânt foarte active şi iau o parte însufleţită la campania electorală.

DISCUŢII

Restauraţia monarhică în Grecia

Rolul Angliei — Interesele britanice în Mediterana

de *Emil Găluşcă*

Nu poate constitui pentru nimenea un secret, intervenţia Angliei în soluţionarea crizei de regim din Grecia. Restaurarea Monarhiei este urmarea firească a politicei engleze faţă de Eleni, politică dictată de interesele imperiale ale Britaniei în Mediterana. Recentul conflict Italo-Etiopian nu a făcut decât să grăbească evenimentele. Albionul are astăzi mai mult ca oricând nevoie de o bază în operaţiile sale militare şi trebuia să şi-o creeze. Grecia reprezintă din acest punct de vedere un minunat sprijin pentru flota engleză, porturile sale sudice constituind o sursă de aprovizionare şi adăpost, întărind astfel şi mai mult poziţia strategică a Engliterei în Mediterana.

Dealtfel e un fapt prea bine cunoscut că Anglia a procedat întotdeauna la fel. Pentru interesele sale în Asia a fost gata să îndepărteze depe tronul Afganistanului pe regele Amanullah, care reprezenta ideia de progres şi libertate, ideie ce pare să fie scumpă unei ţări democratice ca Anglia. A preferat totuşi să ajute pe feudali, întărind oligarhia, decât să-şi vadă interesele sale în India, ameninţate de existenţa unui regim potrivnic dominaţiei Britanice.

Nu cu mulţi ani în urmă, Anglia a sprijinit întronarea regimului dictatorial din Portugalia, regim odios autohtonilor, dar prielnic necesităţilor engleze din Gibraltar.

Adeziunea totală şi entuziastă a poporului Grec pentru Monarhie, după ce cu puţini ani în urmă se pronunţase pentru republică, nu trebue să surprindă.

In ţările orientale, imperiul insular procedează cu o manieră mai directă. El avansează enorme sumi de bani prin consulatele sale, expediază cantităţi însemnate de muniţii şi utilizează agenţi activi de talia celebrului colonel Lawrance.

In politica europeană, mijloacele nu diferă în unele privinţi prea mult, ele trebuind numai să fie discret utilizate.

In Grecia poporul s'a pronunţat pentru Monarhie, după ce generalul Condilis s'a proclamat—prin graţia zeilor,—regent. Republica înlocuită ca o haină uzată, prin mantia de purpură a regalităţii, poporul trebuia să fie chemat la solemnitatea instaurării. Simulacrul de alegeri, nu putea fi deci o verificare corectă a sentimentului naţional.

Dacă ele au avut loc, a fost numai pentru a îndeplini o formă,— o formă care nu putea lipsi într'o ţară cu tradiţie democrată milenară şi care trebuia să acopere o procedură dictatorială.

Desigur că în afara presiunei exercitată de guvern şi în afară de corupţie, s'a făcut apel şi la conştiinţa naţională a poporului, conştiinţă ce dictează o revenire la regalitate sub tutela engleză.

In adevăr, întotdeauna Anglia (pentru interesele sale, desigur) s'a dovedit o puternică susţinătoare a politicei de expansiune dusă de Grecia. Desigur că astăzi unul din argumentele care trebuiau să cântărească greu în balan-

Continuarea în pagina 11-a

Așa cum a evoluat lumina...

dela opaiț la lumânare și deacolo la lumina electrică, tot așa în mijloacele de însănătoșire știința a evoluat până la antinevralgicul „JAWOL" un produs de laborator, cu efecte terapeutice neîntâlnite încă.

JAWOL

O cutie conține 3 tablete
La drogherii și farmacii.

Și D-voastră veți câștiga la

CAMPUS & BASSA

Agenții:
HALA: str. A. Panu 39
GARA: B-dul Ferdinand 15
SOCOLA: str. Socola 24
ȚUȚORA No. 20
PIAȚA STURZOAIEI: str. Sărărie 25
AURORA: str. Aurora 6

SUCURSALA IAȘI, Str. Lăpușneanu No. 16
Telefon No. 767 (colț cu Banu)

„Tegra"

Anunță onorata sa clientelă că a primit un mare transport de încălțăminte modele noi menținând prețurile eftine din trecut. NU UITAȚI

TEGRA

Iași, Str. Cuza Vodă 69
(Palatul Statului Negustoresc)
și str. Alexandri 1

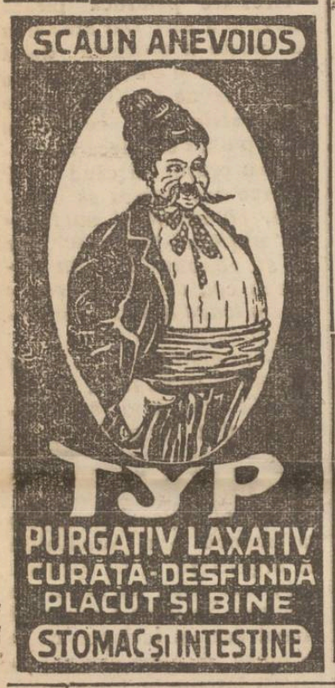

Ce sunt fricțiunile

Învățăminte pentru public

Răcelile sau gripa sunt ciuma noastră.

Metodele de combatere sunt multe: unii introduc în corp cantități mari de alcool; alții iau diferite hapuri fără socoteală. Ambele mijloace păcătuesc prin aceea că slăbesc organismul și contribue la degenerarea omului.

De multă vreme lumea și-a pus întrebarea cum luptăm contra gripei, nevralgiilor, răcelii—fără a ne zdruncina organismul.

O serie de fabricanți de surogate au înțeles să profite de succesul enorm al fricțiunii „DIANA" Franzbranntwein și crezând că este suficient să inducă lumea în eroare pe calle de reclame pompoase sau alte căi neloiale—oferă publicului imitațiuni ce nu conțin nimic la bază, lipsite de orice eficacitate.

Sfătuim publicul consumator să se ferească de surogate ce au invadat piața comercială de după războiu, ele fiind de niciun folos practic. CINE LE CUMPĂRĂ, ARUNCA BANII AFARĂ. In țări civilizate ca Franța, Anglia, Polonia, Cehoslovacia, Austria, Bulgaria, Ungaria și România a devenit arhicunoscută parola: CONTRA GRIPEI ȘI RACELII CUNOSCUTA FRICȚIUNE „DIANA" Franzbranntwein. Lucru firesc, pentru că e singura fricțiune ce are la bază menthol. Mentholul este astăzi foarte răspândit și recomandat de unanimitatea medicilor din toată lumea, încât a devenit indispensabil omului ca lumina, apa sau aerul.

Intotdeauna — și în special acum când bântue răceli e — se recomandă omului ce poartă grija sănătății sale și a familiei, să facă de 2 ori pe zi fricțiuni cu „DIANA" Franzbranntwein.

O fricțiune cu „DIANA" Franzbranntwein bine și regulat făcută, constitue cel mai bun scut în lupta pentru existență și conservarea sănătății.

Rugăm reținеți recomandarea noastră și țineți minte că nu orice se vinde sub formă de fricțiune, vă poate ajuta la însănătoșire și refuzați cu insistență surogatele ce eventual vi se oferă. Cereți — și stăruiți prietenii și cunoscuții dv.—să ceară numai or g nalul „DIANA" Franzbranntwein de care se servește întreaga omenire de aproape cincizeci ani, observând ca fiecare sticlă să fie prevăzută cu plomba purtând incripția Diana.

D. primar Racoviță a început demersuri la personalitățile ieșene

în vederea constituirii Societății Apelor

Pregătirile sânt foarte avansate—Se aduc fonduri de la București

D. primar Oswald Racoviță este plecat la București, în interesul Municipiului. Anume, d. Racoviță urmează să ridice titlurile acordate de stat Iașului, în urma aranjării lichidării datoriilor.

D. Racovitză va aduce titluri în sumă de 38 milioane lei, — 15 milioane reprezentând despăgubirea pentru terenurile ocupate de ministerul apărării naționale și 23 milicane însumând despăgubirile de războiu.

Aceste titluri vor fi negociate, în urma unui vot pe care d. Racovitză îl va cere consiliului municipal, suma rezultată urmând a fi utilizată pentru nevoile curente ale cassieriei municipiului.

D. Racovitză a asigurat că va mai aduce și 10 milioane lei numerar din suma totală de 180 milioane acordată de stat ca avans pentru apă.

Primăria va intra deasemeni în posesia titlurilor cu care urmează să se stingă împrumutul belgian din 1906.

D. Racovitză a declarat că după 20 crt., adică după deschiderea Corpurilor legiuitoare, va pleca la Bruxelles pentru a lua contact cu financiarii belgieni și va căuta să stingă acest împrumut.

*

La București, ieri, d. ministru Victor Iamandi a lucrat cu d-nii O. Racovitză și Iancu Zipa, vice președinții organizației liberale ieșene.

Urma să se stabilească totul în ceeace privește viitoarea societate a apelor, care în cel mult două săptămâni va lua ființă.

D. Racovitză a plecat înarmat cu statutul viitoarei societăți, cu ante-proectul de lege și cu lista viitoarei conduceri.

Primarul, în ultimele zile a vizitat diferite personalități politice în afara partidului de la putere și cițiva fruntași nepolitici din localitate. Vizitele acestea s'au făcut după recomandarea d-lui ministru Iamandi.

Se zice că formația consiliului va fi pentru mulți o surpriză...

*

De îndată ce d. Racovitză se va întoarce la Iași, consiliul municipal va fi convocat pentru a vota statutul societății apelor.

Societatea apelor va funcționa într'un local propriu, care urmează a fi găsit.

După punerea în funcțiune, în cadrul programului de activitate pentru perioada primului an, va intra în vigoare și obligativitatea apometrilor la întreprinderi și particulari...

Sbilț

Un foto-artist: Ladislau Roth

Expoziția din str. Lăpușneanu

In țările apusene, ca de pildă Franța sau Germania, fotografia se plasează ca o îndeletnicire pur artistică. Evident, nu este vorba de gentlemenul sportiv care întreprinde excursii alpine spre a „Zeiss" imaginile încântătoare ale naturii, sau de acei fotografi ce copie realitatea cu o exactitate banală. Fotografia este într'adevăr o artă care depinde mult de personalitatea artistului, spre creia din realitatea fizică o altă realitate, una estetică.

Ladislau Roth, un tânăr fotograf din Transilvania, expune pentru un scurt timp o serie de poze artistice într'un salon depe strada Lăpușneanu. Fotografiile sale stârnesc admirația vizitatorilor. Dotat cu un ochiu pătrunzător și o inteligență remarcabilă, Ladislau Roth e un minunat portretist.

Jocul de umbre și lumini e distribuit cu artă. Figurile au multă expresivitate.

4-5 muncitori cu pumnii încleștați, cu privirea hotărâtă, gata să reacționeze: latâ ideia de solidaritate (fotografia 16). „Dorința" (43)... femeia în zvârcolirile erotice din somn, visează mângâerile amantului... Aceasta nu mai este simplă fotografie, ci devine expresia unei pasiuni feminine. Sau „Apaș"... (cea mai reușită fotografie)... O prostituată scoate banii din ciorap, în unda mare a barbatului care o privește amenințător. Bărbatul trăește de pe urma ei. Deși mai puternic, el nu este decât umbra unei femei ce-și vinde corpul pentru câțiva gologani. Această fotografie devine expresia unei idei, simbolul de sclavaj și teroare a prostituatei.

Expoziția fotoartistică a d-lui Ladislau Roth nu este o înșirare de tablouri banale, ci o colecție de suflete, caractere și patimi omenești.

PETRE MIRCEA

Festival de comemorare a lui Lew Nicolaevici Tolstoi

Duminică 10 Octombrie ora 9 seara are loc în sala Orfelinatului evreesc conferința d-lui *Dr. A. Glinberg-București*, despre „viața și opera lui Tolstoi".

Vor fi trecute în revistă, rând pe rând, toate operile genialului gânditor dela Iasnaia Poliana. Filosofia tolstoiană, privită printr'o prismă strict științifică, va fi amănunțit analizată de conferențiar.

Va urma un bogat program artistic.

Cuvântul de deschidere va fi rostit de d. M. Isac Moscovici.

Asociația Comercianților și Industriașilor (A. C. I.)

Invită pe domnii comercianți și industriași la întrunirea ce va avea loc *Duminică 10 Noembrie* ora 4 și jum. d. a. la noul sediu din str. Cuza-Vodă 62, fostul local al Camerei de Muncă Iași.

Vor lua cuvântul d-nii Senator N. Gheorghiade și fruntași comerțului și industriei locale, la ordinea de zi fiind chestiunea contingentării, neeficacitatea autorizațiilor de import din Italia, chestiuni fiscale, etc.

x Dr. Brener *specialist mamos*, boli de femei. Cons 8—2 d. m. în str. Banu

Informațiuni

x Prin ordin de zi al d-lui general comandant Toma Dumitrescu, a fost numit substitut de raportor d. lt. colonel Manoliu comisar regal la Consiliul de Războiu.

D. lt. colonel Manoliu a depus legământul de credință în fața Consiliului, sub președinția d-lui colonel Ed. Munteanu.

x A fost înaintat Legiunei de Jandarmi individul Mihalache Duca din Oso-Iași, care ar fi lovit grav pe consătenii săi Ion Guțu și Gh. Botoleanu Din cauza rănilor căpătate aceștia au fost internați la spital.

x O carte ieșană.—Peste câteva zile vitrinile librăriilor vor adăposti noul roman al valorosului scriitor ieșan d. *Sandu Teleajen.*

Cartea, cu sugestivul titlu *„Turnuri în apă"* conține peste 400 pagini în care se oglindește viața Iașului.

Pictorul Th. Kriacoff semnează coperta cărții căreia îi scontăm un răsunător succes.

Tragerea premiilor gratuite ale ziarului „OPINIA" va avea loc
Marți 12 Noembrie
ora 11 dim.
în sala TRIANON.
Predați bonurile din timp.

x Înștiințare. — Asociația licențiaților universitari din Iași anunță onoratul public că SERATA DANSANTA care trebuia să aibă loc *ieri 7 Noemvrie, crt.*,—din cauza timpului nefavorabil,—*se amână* pentru *Miercuri 22 Noemvrie, crt.*

Toate invitațiile rămân valabile pentru data de 22 Noemvrie.

Mâine seară,
In sala Statului Negustoresc,-
va avea loc serata dansantă dată de un grup de ziariști ieșeni.

Va fi prima seară, din actualul sezon, închinată dansului și veseliei. Toți ieșenii vor lua parte la această serată dansantă.

LICENȚIATĂ în Litere cu seminar pedagogic, prepară elevi și eleve. Adresa: str Greceanu 11 (colț cu Lasca. Catarg).

Desființând Depozitul nostru de Detail fost sub emblema Textila Buhuși Str. Ștefan cel Mare 11 vindem mărfurile rămase cu prețuri reduse la magazinul nostru din str. Ștefan cel Mare 59 (nou) unde găsiți și toate produsele Făbricei de Postav Buhuși la prețurile fixe și originale ale Făbricei.

Vizitați-ne cu încredere

B. Cofman & D. Volodarschi

Colectura Noroculuĭ
Banca Em. Marcovici
din Iași Str. Ștefan cel Mare No. 15, anunță persoanele cari au primit lozuri cl. I-a Lot. 9-a prin poștă, că achitarea acestora urmează a se face cel mai târziu până la 14 Noembrie a. c. orele 6 p. m.

Este în interesul fiecăruia de a reține și achita lozul, pe care hazardul i l-a adus în casă.

Se consideră anulate lozurile rămase neachitate până la data de mai sus.

Părinți

Păziți-vă copiii contra scarlatinei, întreb înțând Preventivele Werner:

OLEUL PREVENTIV și GARGARA PHENOXIL sau SOLUȚIA MILNE

Preparatele Farmaciei Werner-Iași

La cumpărarea covoarelor orientale
de orice mărime, adresați-vă direct primei surse

Tebriz EXPOZIȚIE PERMANENTĂ - Str. L. Catargiu 43
Cumpărând la prima sursă realizați 50 la sută reducere față de ambulanți.
Rugăm a ne vizita spre convingere

AZI la ROXY 2 filme mari premiere în Iași

STRADIVARIUS
cu GUSTAV FROELICH

Al doilea film LOTERIA DRAGOSTEI

Pathe Nathan și Silly Symphonie complectează progr

...a dureri reumatice, luați Noval

Romana
Sfânta Mitropolie a Moldovei și Sucevei
No. 9178 25 Oct. 1935
PUBLICAȚIUNE

Se aduce la cunoștința celor amatori că în ziua de 11 Noembrie a. c., ora 11 dim. în localul cancelariei Mitropoliei din str. Ștefan cel Mare No. 46, se va ține licitație publică cu oferte închise pentru darea în exploatare a parchetului No. 8 din pădurea Valea Alunului Jud. Iași proprietatea Mitropoliei.

Odată cu ofertele se va depune și garanția de 300.000 lei în numerar.

Orice lămuriri se dau de cancelaria Mitropoliei Secția Economică între 11—12 dim

Consilier Referent,
Preot Vasile Mihailescu

DOCTOR
A. Dascăl
Boli interne
Venerice și Sifilis
Tratamentul blenoragiei la barbați și femei.
Diathermie urologică și generală.
Consultații și tratamente 7½—10 a. m. și 2—9 seara
Duminica 9—12 a. m.
Iași, str. Cuza Vodă 42
vis a vis de Camera de Comerț

Restaurația monarhică în Grecia

(Continuare din pag. 1-a)

ța Monarhiei, era și sprijinul pe care Anglia îl dă unui regim condus de o Monarhie sub ocrotirea ei.

Dar a fost în adevăr această politică în trecut fecundă în roade? Va rezolvea pe viitor dificultățile interne?

E destul să amintim conflictul Greco-Turc din 1922 când Englejii au ajutat cu bani și muniții pe Greci, conflict care grație ajutorului Franco-Rus, s'a soldat cu înfrângerea totală a Grecilor și semnarea armistițiului dela Mudonia din 11 Oct.

Urmarea a fost alungarea a 1.500.000 de Greci din Asia Mică, ca o reacțiune contra invaziei cotropitoare dictată de ex-regele Constantin.

Grație acestui fapt, Monarhia s'a făcut odioasă. Locuitori care mai înainte aveau o situație consolidată în Asia. au revenit în vechea patrie, unde în afară de teritoriul rămas dela Bulgari și Turci, prin schimb de populație, deca. 612,089 ha. au ocupat teritorii de peste 190.217 ha. pământ care fără exodul populației grecești din Asia, ar fi revenit băștinașilor. Socotind apoi cheltuelile enorme făcute prin colonizare și pierderea unor imense interese comerciale, de catre cei plecați din Asia Mică, putem trage concluzia că sub acest aspect, Grecii trebuiau să urască pe autorii dezastrului și să caute o nouă orientare în politica internă și externă.

Incercarea de astăzi a generalului Condilis, de a reveni la vechea situație (după cum singur o mărturisește), nu-și poate găsi decât o explicație:

Oligarhia feudală unită cu armata, vrea să încerce cu sprijinul englez, reeditarea evenimentelor din 1922, scontând probabil într'un succes,

Refuzând a desăvârși exproprierea începută în 1920, conducătorii Greciei vor să mențină speranța într'o fericită desfășurare a evenimentelor, grație consolidării prin Monarhie.

Diversiunea aceasta deși fără sorți de isbândă, a avut se pare darul de a canaliza un însemnat număr de voturi.

Fără îndoială însă că succesul efemer din alegeri, nu înseamnă și consolidarea regimului într'o țară unde numai rezolvarea conflictului social-economic, poate aduce stabilizarea.

EMIL GALUȘCA

Când vă doare capul luați ALIM

O comoară puteţi căpăta prin Marea Colectură „Comoara“ dacă veţi juca

BOTOŞANI — Palatul Camerei de Comerţ
IAŞI — Str. Cuza Vodă 17
„ — Str. Ştefan cel Mare 37.

Acţiunea politică a „Frontului constituţional“

In preajma întrunirei din 17 Noembre la Iaşi

Părerea d-ui P. Pogonat, preşedintele org. averescane din Iaşi

Se ştie că, pentru ziua de Duminică 17 Noembrie crt., „Frontul constituţional“ a convocat o mare adunare la Iaşi, cu care ocazie d-nii Mareşal Averescu şi Gh. Brăteanu, vor face declaraţii politice.

Intâlnind pe d. *av. Petre Pogonat*, Decanul Baroului şi preşed. Partidului Poporului din localitate, îi cer câteva lămuriri.

La întrebarea:

—„*Cum priviţi situaţia guvernului în preajma deschiderii parlamentului*“— d. Pogonat ne răspunde:

„Ar trebui ca guvernul acesta să plece. Este neserios şi nesincer. Guvernarea n'are altă menire decât să asigure „casetele personale“.

In al doilea rând, guvernarea actuală are de scop să consolideze partidul „dacă e posibil“ sub preşedinţia d-lui Tătărescu, — cu excluderea Brătienilor.

Toate oraşele din ţară cu străzi I. G. Duca, cu statui I. G. Duca, cu şcoli I. G. Duca, etc. sunt procedeie de stidare, care calcă raţiunea şi pudoarea în picioare. Bietul Duca a devenit statuie demagogică şi moartea lui, capital de exploatare şi mijloc de luptă.

Aşi propune onorarea şi dovada de demnitate a opiniei publice: să se dărime toate statuiele acelor oameni politici, cari nu corespund unei activităţi reale, care să fi adus prefaceri mari şi bune în viaţa publică. Statuia ridicată de club fără de voia opiniei publice, otrăveşte sufletele, strică bunului simţ şi moralei.

Cred că, pentru un guvern cu obraz, situaţiunea de acum, care pe fiecare zi se ingreuiază, ar trebui să facă ca guvernul să plece.

„Cine-l susţine? Cu ce? In orice caz el nu trăeşte prin nici-o logică. Prefer pe Argetoianu, al cărui cinism este mai deschis, mai pe faţă“.

*

„*Cum se desemnează lupta dintre guvern şi opoziţie în sesiunea ce se deschide?*“

„Intr'o opinie publică formată, lupta ar fi ingrozitoare. Guvernul ar cădea cu siguranţă. Cu demagogia ţărănistă, ea ar putea deveni spectacol de bâlciu. Nici într'un caz o luptă de prestigiu, care nu poate exista când e lipsită de sinceritate“.

*

„*Intrevedeţi o schimbare de regim?*“.

„Cu siguranţă că ar fi logică o schimbare de regim. Nu se poate însă întrevedea nimic“.

*

„*Se vorbeşte despre o apropiere dintre d-nii: Mareşal Averescu—N. Iorga. Ce ne puteţi spune în această chestiune?*“.

„N'am nici-o cunoştinţă. Nu cred însă. Despre d. Iorga ca om onest şi de mari calităţi culturale, se poate vorbi oricând“.

*

Ce credeţi despre întrunirea Frontului Constituţional, care va avea loc la Iaşi la 17 Noembrie crt.?“.

„Dacă am avea o mia parte din banii ce vor pune ţăraniştii pentru întrunirea dela Bucureşti, pentru a uşura transportul sătenilor ce doresc să vadă şi să audă pe d-nii Mareşal Averescu şi Gh. Brăteanu, am avea, cu siguranţă, 100 de mii de oameni la întrunire.

Imi aminteso cu emoţie şi acum, atmosfera splendidă şi înălţătoare a întrunirii noastre de anul trecut. De atunci şi până acum, cu nimic n'ar fi îndreptăţită opinia publică să fie mai puţin ataşată d-lui Mareşal Averescu, cu atât mai mult, cu cât suntem împreună cu d. Gh. Brăteanu, despre care pot spune, fără grija de a exagera, că este una din cele mai complecte personalităţi a familiei Brăteanu.

*

Ce rost are această întrunire:—campanie de răsturnare, sau acţiune de afirmare a forţei partidelor?

„Această întrunire cred că urmăreşte singurul scop să obţină ţării libertatea la care are dreptul.

Intrunirile cu oratori de prestigiul d-lui Averescu şi a d-lui Gh. Brăteanu, sânt o adevărată îndrumare a poporului român, — a încheiat d. Pogonat.

Virgil Gheorghiu

Nevoile sanitare ale Moldovei

Importantă consfătuire la inspectoratul sanitar

La inspectoratul sanitar a avut loc o interesantă conferinţă prezidată de d. Th. Bulău, directorul regiunei sanitare.

Au participat d-nii dr. Cădere, medic şef al municipiului, Alexa, medic primar al spitalului de izolare, Pastia, medic primar jud. Bacău, Crăciunescu medic şef Bacău, Petrescu. medic primar Neamţ, Comăniţă, medic oraş Neamţ, Eftimie, p. medicul spitalului Neamţ, Şmelţi, medic şef Botoşani, Enescu medic prim jud. Roman, Fl[illegible] medicul şef al oraşului Roman, A. Teodoru, medic primar jud. Vaslui, medic primar jud. Fălciu, Gh, Teodoru, medic de oraş Huşi, Calciu, medic primar de spital Huşi, Diacu, medic primar Tutova, Ionescu medic de oraş Bârlad, Cârlan medic primar Tecuci, Râşcanu medicul oraşului Tecuci, Capotă medicul judeţului Tecuci, D. Iamandi locţiitor de medic primar al judeţului Iaşi.

*

Mai toţi d-nii medici au expus doleanţele lor, ce nu erau încă de ordin personal, ai de interes general. mai ales pentru apărarea sătenilor de boli — Unii s'au plâns de lipsă de medicamente, în special de Salvarsan; — alţii de lipsă de mijloace de transport, de imposibilitatea de a recruta agenţi sanitari, de putinţa de a crea băi, D. dr. Crăciunescu, s'a plâns că laboratorul din Bacău, e asediat de analize pe care trebuesc să le facă în mod gratuit pentru oameni bogaţi. S'a vorbit şi dd medicii particulari angajaţi pentru sate, dintre cari unii au fugit, ba chiar vânzându-şi însirumentele pentru a avea cheltuială de drum.

*

D. dr. Bulău a recunoscut în mare parte exactitatea doleanţelor şi loialitatea expunerilor.

Este exact că lipseşte acum Salvarsanul, dar se pune la dispoziţie mercur şi bismut, până ce chestia salvarsanului se va lămuri. Spune că în ceia se priveşte lipsa de agenţi sanitari făcându-se ecou medicilor, va propune modificarea legei în senzul ca în şcoalele speciale, să fie primiţi şi elevi care au absolvit numai 4 clase primare, azi legea cere 4 clase secundare. Socoteala că e greu a se construi cuptoare şi băi în fiece comună. S'ar putea însă suplini pentru moment, procurându-se etuve mobile, care sunt practice şi uşor transportabile. Roagă pe medici a supraveghea, după dorinţa ministerului restaurarea spitalelor şi a dispensarilor, ocupându-se deocamdată de restaurările interioare. In cela ce priveşte gratuitatea de laborator, de care se plânge d. dr. Crăciunescu, trebuia ţinut n seamă, zice d. dr. Bulău, că dacă analiza e oficial cerută, ea trebuia executată.

Medicii respectivi, se pot interesa dacă solicitantul dispune de mijloace, şi să-l facă a înţelege că trebuie să contribuie.

D. dr. Bulău atrage atenţia medicilor, ca, pentru moment locurile vacante de agenţi sanitari şi moaşe, au a rămânea vacante, din pricina dorinţei de a realiza economii.

D. dr. Bulău termină dând medicilor conducători o serie de sfaturi, ascultate cu atenţie, şi cu promisiunea de ale executa întocmai.

*

Medicii oaspeţi au luat o masă comună, împreună cu directorul regiunei sanitare, la şcoala de menaj, într'o atmosferă cordială şi de dragoste pentru d. dr. Bulău. DAN

iată valoarea rufăriei, chiar într'o gospodărie modestă.

Rufăria de pat, garniturile de masă, cămăşile, combinezoanele, batistele, ciorapii, toate obiecte de preţ. In fiecare lună însă, valoarea lor se micşorează. Gândiţi-vă numai câte rufe sunt rupte după fiecare spălat.

O gospodină pricepută va găsi totuşi remediul, ÎNTREBUINŢÂND „SODIL“, un produs românesc minunat, ALE CĂRUI SUBSTANŢE NU ATACĂ ŢESĂTURILE, ECONOMISINDU-VĂ ASTFEL MII DE LEI.

Minimum de muncă, minimum de timp şi totuşi RUFE DE O ALBEAŢĂ SCLIPITOARE, NUMAI CU

„SODIL“

garantat FĂRĂ clor!

„SODIL“ *praful minunat în menaj şi spălat*

O revistă ieşenistă

a Asociaţiei „Prietenii Universităţii“

Spre o reînviere a Iaşului spiritual

Membrii secţiei publicistice a asociaţiei „Prietenii Universităţii“, au ţinut aseară o nouă şedinţă. Au fost de faţă d-nii Mihail Sadoveanu, Gh. Ghibănescu, Gh. Topârceanu, prof. August Scriban, prof. dr. Gr. T. Popa, prof. Dan Bădăreu, prof. George Pascu, av. Chiriţescu ş. a.

Se ridică chestiunea înghebării unei reviste de proporţii reduse, care să fie un fel de buletin al asociaţiei. Proiectul unei mari publicaţiuni literare, trebuie să fie deocamdată amânat, din cauza lipsei de fonduri.

Centralizarea fondurilor culturale

Vorbitorii sânt indignaţi de faptul că fondul cultural a fost centralizat, neacordându-se aproape nimic provinciei. Revista Fundaţiilor regale primeşte subvenţie anuală de 10 milioane, iar revistei ieşene nu i se acordă nici 2 milioane, atât cât au cerut „Prietenii Universităţii“.

Deaceia s'a ajuns la hotărârea ca deocamdată din fonduri proprii, asociaţia să tipărească o revistă în 16 pagini, care să preceadă publicaţia cea mare.

Chestiunea titlului revistei

Când s'a ajuns la alegerea titlului revistei, discuţia a devenit mai aprinsă. D. Topârceanu propune titlul „Insemnări ieşene“.

Toţi aprobă. Din fundul sălii se aude însă un „veto“. Fiecare întoarce capul să vadă cine se împotriveşte. D. prof. August Scriban, neîntrecutul latinist şi filolog, începe să demonstreze:

— „Nu se poate s'o numim „Insemnări ieşene“. Cuvântul „ieşene“ nu e curat românesc. Vine dela „Iaşi“, care derivat face „ieşan“, cu alte cuvinte „Insemnări ieşane“ sau „dela Iaşi“. Dealtfel“...

Rezultatul discuţiei? Revista se va numi „Insemnări ieşene“. Tribunul filologiei a fost învins.

D. Scriban intervine din nou

In revista „Prietenilor Universităţii“, se va redacta o rubrică de polemică cu centrul. D. Scriban mai face o Propunere. Colţul de polemică să nu fie intitulat „rubrică“ ci "rubi à" (cu accent pe i). Şi d. Scriban ţine să explice: rubrică vine dela latinescul...

Remuneraţia scriitorilor

D. Gh. Topârceanu face un asprurechiz toriu Revistei Fundaţiilor Regale. Deşi primeşte o subvenţie gravă, totuşi nu-şi plăteşte bine colaboratorii. Depildă se oferă unui scriitor 1:0 lei de pagină. Şi d. Topârceanu adaogă.

„Măcar dacă s'ar tipări articolele cu litere mari. Dar parcă dinadins aleg domnii de la Fundaţie literele cele mai mici posibile, numai ca să ne plătească mai puţin...

Un cenaclu literar

De buna apariţie a revistei „Prietinilor Universităţii“, se vor îngriji d-nii Gh. Topârceanu şi prof. Gr. T. Popa.

Se propune însă, să se formeze un cenaclu literar, care să ţină şedinţă de două ori pe săptămână. Să se citească acolo articolele şi să se schimbe diverse idei şi păreri.

Iaşul cultural reînvie...

I. Armeanu

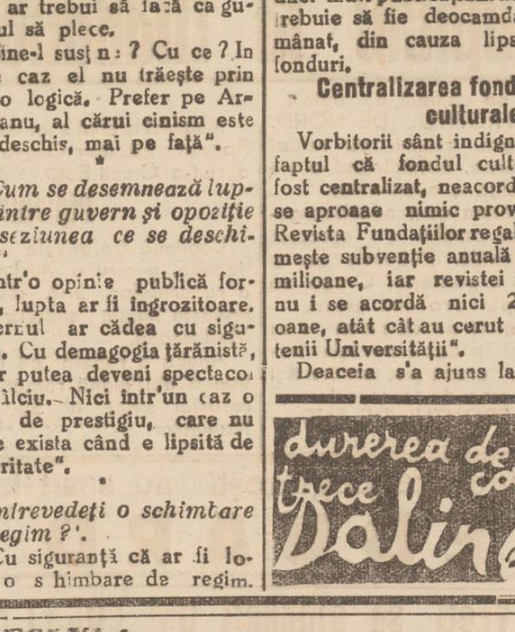

Telegrame primite

cu prilejul conferinţelor preoţeşti

Părintele prof. Valeriu Iordăchescu, care a prezidat conferinţa preoţenscă din Eparhia Moldovei, a primit următoarele telegrame:

„M. S. Regele mulţumeşte preoţimei din oraşul şi judeţul Iaşi pentru omagiile de devotament exprimate cu prilejul conferinţelor anuale“.

Directorul secretariatului particular al M. S. Regelui.
Eug. Brăhman

*

Bucureşti—Palatul Cotroceni „M. S. Regina vă mulţumeşte pentru bunele urări“.
Maestrul Curţii
locot. col. *Merişanu*

*

„Mulţumesc prea cucernicei tale şi scumpei mele preoţimi pentru bunele urări, şi-i doresc din inimă spor deplin la munca pastorala aleasă pentru slava bisericii şi propăşirea poporului“.
Mitropolit Nicodem

*

Piatra Neamţ—„Preoţii din judeţul Neamţ adunaţi în conferinţe generale, vă exprimă toată recunoştinţa pentru hotărârea cu care luptaţi în orce împrejurare pentru apărarea intereselor şi drepturilor întregului nostru corp“.
Preşedinte *C. Matasă*

*

Fălticeni—„Preoţimea jud. Baia luând cunoştinţă de acţiunea ce aţi desfăşurat cu prilejul Congresului naţional pentru apărarea intereselor ei, vă aduce vii mulţumiri şi vă asigură de dragostea ei“.
Preşedintele Soc. „Ocrotirea“ Baia
M. Zăharescu

x *Orice jucător la Loterie trebue să aibă CREDINŢA că va câştiga la Colectura „Credinta“ Lăpuşneanu 20*

A-şi cheltui tot venitul

iată ceva pentru care nu-ţi trebue nici prea multă deşteptăciune, nici o energie prea mare. A economisi, înseamnă deacum ceva mai mult. Dar a-şi asigura viitorul cu un minim de cheltuială e o adevărată artă. Mulţi au izbutit s'o facă graţie Loteriei de Stat. Acei cari ştiu să preţuiască experienţa altora, îşi încredinţează norocul colecturei Wagons-Lits//Cook. Această colectură a avut proporţional cele mai multe câştiguri până azi şi totul lasă să se prevadă că acest val de noroc va continua.

Informaţii

x *Dl. Dr. Rosenblatt* s'a mutat în str. Lăpuşneanu 18 (vis-a-vis de Cofetăria Georges) consultind pentru boli de inimă şi plămâni.

x *Cursuri de limba engleză* se vor preda cu începere Luni 11 Noembrie la Seminarul Pedagogic.

x Dl. V. Lăzărescu, roagă respectuos publicul care a obţinut credite dela Cartea Românească Iaşi, să binevoiască a le achita de urgenţă, întreprinderea având grele şi presante nevoi de acoperit.

x **Tusa şi Răguşeala** în bronchitele gripale dispar repede cu *Pastilele de Eucalipt Benzomentolate Dr. Ratianu* aprobate de Consiliul Sanitar Superior. Indicate în toate afecţiunile pulmonare, laringite, astmă, desinfectează plămânii, uşurează respiraţia. Depozit Farmacia Dr. Ratianu, Iaşi, Cuza Vodă 48.

Doamna
Dr. C. Parhon Ştefănescu
Medic Primar al Spit. Socola
Boale nervoase şi ale glandelor cu secreţiuni interne
Consult. 2—4 p. m.
Strada I. G. Duca No. 16
(fostă Muzelor)

Dacă răceli, migrene ori nevralgii la spectacole

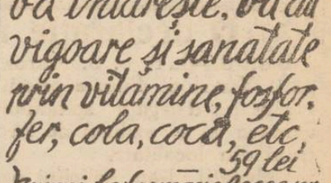

TESTA
vindecă, combate instantaneu.
ÎN POŞETĂ SĂ NU VĂ LIPSEASCĂ

Institut de radio-Electrologie medicală
Dr. GH. COSTIN
Medic radiolog la Dispensarul pentru Profilaxia Tuberculozei şi Asigurări Sociale Iaşi
Specializat la Paris şi Viena
Radioscopii, radiografii, radioterapie (tratament cu raze X) Diatermie, Raze ultra-violete etc.
Consult. 3—5 p. m.
Str. Petru Rares No. 9

Dacă sunteţi slăbit luaţi chiar azi delicioasul Vin tonic Dr. D. Beceanu vă întăreşte, vă dă vigoare şi sanatate prin vitamine, fosfor, fer, cola, coca, etc.
59 lei
Numai la farmacia Beceanu Piaţa Halei Iaşi
Cerut prin carte postală se trimite ramburs ori şi unde.

MUŞTAR CU MUST
(DIN RECOLTA NOUĂ)
S'A PUS IN VANZARE LA PRINCIPALELE BACANII ŞI MAGAZINE DE MEZELURI
Dep. G-ral Farmacia Werner-Iaşi

IEŞENI!
Numai la Colectura
CREDINŢA

Iaşi, Str. Lăpuşneanu 20

Dacă vreţi să conservaţi lingeria dv.
întrebuinţaţi numai scrobeala
COMROCOL
pură de orez
De vânzare la toate magazinele de coloniale bine asortate

Doctorul M. LEVY
şi-a instalat zilele acestea în cabinetul său medical din
Str. Cuza Vodă No. 13
cel mai puternic
Aparat de Unde Ultra-Scurte
(cu lampă de emisiune)
cele mai eficace în: Reumatisme, Guită, Ischias, Nevralgii, Salpingite, Abcese, Furuncule ş. a.
Tratamentul radical al Impotenţei
Tratamente zilnice între 11-1 şi 3-7
Reduceri de preţuri pentru funcţionari şi pensionari.

ULTIMA ORĂ

Un moment politic hotărîtor

Audienţa d-lui Mihalache la Rege.—Se schimbă şefia naţ.-ţărănistă?

Intrevederea Tătărescu-Titulescu din cursul nopţii

Bucureşti 8.— Pregătirile naţ-ţărăniste continuă cu febrilitate.

D. Mihalache a primit ieri pe şefii organizaţiilor judeţene şi le-a dat instrucţiuni despre noul plan strategic pentru 14 Noembre.

In cursul după amiezii, d. Mihalache a discutat cu d. Maniu timp de 2 ceasuri.

Deasemenea d. Maniu a avut întrevederi cu d-nii dr. Lupu şi Madgearu.

Audienţa d-lui Mihalache

M. S. Regele s'a înapoiat azi în Capitală şi va prezida masa cavalerilor ordinului „Mihai Viteazu". Apoi va primi în audienţă pe d. Mihalache.

Această audienţă e considerată ca un moment politic hotărâtor, urmând a decide situaţia politică a d-lui Mihalache şi chiar şefia d-sale la partidul naţţărănesc.

După întrevederea Titulescu-Mihalache, nu s'a schimbat atitudinea naţţărăniştilor.

D. ION MIHALACHE

E posibil ca în audienţa de azi, Suveranul să recomande d-lui Mihalache amânarea demonstraţiei de la 14 Noembre. Şi dacă această recomandare n'ar fi însoţită de anumite asigurări precise pentru viitorul apropiat, — atunci nu-i exclus ca conducerea partidului să treacă în alte mîni şi tactica naţ.-ţărănistă să sufere o schimbare importantă.

Delegaţia permanentă a partidului ţărănist a fost convocată pentru mîne dimineaţă.

Intrevederea Tătărescu - Titulescu

din cursul nopţii

Aseară d. Titulescu a participat la recepţia dată de d. Ostrowski ministrul Sovietelor.

Pe la miezul nopţii, ministrul de externe a fost informat că d. Tătărescu a sosit în Capitală.

Imediat d. Titulescu a plecat acasă la primul-ministru şi ambii au avut o consfătuire care a ţinut până la ora 2 noaptea.

Nu se cunosc amănuntele discuţiei. Se crede însă că guvernul va face un nou apel împăciuitor, pentru a obţine o destindere în situaţia internă.

De treizeci şi şase de ori la Bucureşti

pentru şase fălci de pământ

Un sătean a apelat la dreptatea celor trei Regi ai noştri

Fălticeni 8.— D. procuror general Al. Coroi din Iaş a venit în localitate să anchetez personal un caz destul de curios. Este vorba de pretenţia ce o are săteanul Mihai Axintescu asupra unui teren de şase fălci, situat în Valea Slatinei, comuna Râşca, jud. Baia. Deşi moşneag cu plete albe, îşi urmăreşte scopul cu aceeaşi tenacitate.

Peste 30.000 de kilometri pe jos

De 26 de ani şi 4 luni de când îşi revendică dreptul asupra terenului, a fost de 36 de ori la Bucureşti, această distanţă parcurgând-o în câte 14 zile, numai dus. In aceste vizite prin Capitală a avut ocazia să-şi spuie păsul defuncţilor Regi Carol I şi Ferdinand I.

Dela suirea pe Tron a Regelui Carol al II-lea, a căutat în nenumărate rânduri să-i poată vorbi. In ziua de 10 Octombrie crt. fusese iarăşi la Bucureşti, unde aflând că Regele e la Sinaia a plecat pe jos într'acolo.

La masa regală

Cu cea mai mare răbdare a stat 2 zile şi 2 nopţi pe drumul pe unde trebuia să treacă maşina regală. A treia zi automobilul stopează la jumătate metru de moşneagul îngenunchiat în mijlocul drumului. Regele îl ia în maşină şi îl duce la Palat, unde bietul moşneag şi-a spus tot amarul. Impresionat de cele auzite, Regele ia contact cu ministrul de justiţie, cerând să se facă dreptate moşneagului, care până una alta a fost invitat la masă de Suveran.

Ministrul de Justiţie a însărcinat pe d. procuror general Coroi din Iaşi cu facerea anchetei. Impreună cu d. procuror Filipescu, a început cercetările şi s'a ajuns la concluzia că locul aparţine d-lui Cantacuzino-Paşcani, cu care săteanul s'a judecat în toate instanţele, justiţia dând câştig de cauză d-lui Cantacuzino. Rămâne de văzut cum se va soluţiona acest caz, căci săteanul spune că dacă nu va fi satisfăcut, Regele i-a spus să vie din nou la Bucureşti.

L. NEGRU

Un comunicat

al organizaţiei naţ-ţărăniste

După şedinţa de aseară a delegaţiei permanente naţional-ţărăniste, la care au vorbit d-nii Petrovanu, Rang şi Alfons Herovanu, s'a dat următorul:

COMUNICAT

„Luînd cunoştinţă din ziare, că guvernul ar fi luat măsuri administrative pentru a împiedeca pe săteni să plece din comunele lor în zilele de 13 şi 14 Noembrie curent, sub ameninţarea de a fi arestaţi, organizaţia partidului naţional-ţărănesc din Iaşi face cunoscut tuturor că o asemenea măsură este ilegală şi abuzivă.

In consecinţă: nimeni să nu se lase a fi arestat decât în baza unui mandat judecătoresc. Cei ce vor îndeplini asemenea execuţiuni vor avea să răspundă la timpul potrivit.

Zua Voevodului Mihai la Iaşi

Solemnitatea dela Mitropolie

Cu prilejul onomasticei voevodului Mihai, s'a oficiat azi dimineaţă un te-deum la Mitropolie, de către un sobor de preoţi în frunte cu Arhimandriţii Partenie Ciopron şi Stupcanu. La serviciul religios a asistat şi I. P. S. Mitropolit Nicodem.

Răspunsurile au fost date de corurile metropolitan şi dela Sf. Spiridon, derijate de d. Antonin Ciolan.

La această solemnitate au asistat şefii autorităţilor civile şi militare, în frunte cu d. general Toma Dimitrescu, comandantul corp. IV armată.

Deasemeni a luat parte mult popor.

O companie de soldaţi din Reg. 13 Inf. a dat onorurile.

*

I. P. S. Mitropolitul Nicodem a trimes următoarea telegramă M. S. Regelui Carol II, la Sinaia,

„Dumnezeu să dăruiască mulţi ani de sănătate Marelui Voevod Mihai, scumpul Vostru fiu, nădejdea de mâine a ţării".

(ss) *Nicodem al Moldovei*

*

Deasemeni I. P. S. Mitropolitul Nicodem a dat dispoziţii tuturor parohiilor să oficieze slujbe pentru sănătatea marelui Voevod Mihai.

Sfîrşit tragic

al unui proprietar de Cinema

Cernăuţi 8.— D. Max Fabian, directorul-proprietar al cinematografului „Femina" din centrul Cernăuţilor, şi-a condus aseară soţia la gară. Apoi s'a întors şi s'a culcat în biroul cinematografului.

Un servitor a pus prea devreme capacul la sobă. Cărbunii au emanat gaze toxice şi Max Fabian a murit asfixiat.

Un ieşan excroc

arestat la Vaslui

Vaslui 8. — In localitate a fost arestat un anume C. Gh. Dimitriu, originar din Iaşi, str. Rampei, care se recomanda cântăreţ bisericesc.

El obişnuia să se logodească cu diverse fete, lua bani dela viitori socri şi apoi pleca în acest sens s'au primit mai multe reclamaţiuni dela gospodari din judeţ. Se cercetează.

Recepţia de la d. Ostrowski

Bucureşti 8.—Cu prilejul împlinirei a 18 ani de la înfăptuirea revoluţiei sovietice, ministrul Rusiei d. Ostrowski şi d-na, au dat aseară o recepţie la „Clubul miliardarilor" din Şos. Jianu.

Au participat d-nii Titulescu, Inculeţ, Sassu, Franasovici, Lapedatu, Carol Davidescu, Apoi fruntaşii opoziţiei Dr. Lupu, Madgearu, Gr. Iunian etc. Cîţiva oficeri generali reprezentând armata. Şi membrii corpului diplomatic.

Pătania unei fete

la expoziţia dela Copou

La poliţia locală s'a prezentat tânăra Georgeta Ionescu din str. Toma Cozma 20, care a reclamat următoarele:

Venind la expoziţia dela Copou cu, tânărul ceferist V. Marinescu acesta a îmbătat-o şi ar fi atras-o într'un loc dosnic, unde a încercat s'o violeze.

Georgeta Ionescu a început să ţipe şi ceferistul de frică să nu fie prins, a dispărut.

S'a deschis o anchetă.

Arestarea unei hoaţe — **A fost înaintată poliţiei, tânăra Eugenia Ciorchină, originară din Ungheni, str. Mărăşeşti 73.**

Aceasta a fost surprinsă în ocuinţa d-lui Gh. Zaharia din str. Cupidon 7, unde se introdusese cu gândul de a comite o spargere.

Se cercetează.

Ceasornicul suspect.—**La biroul judiciar este cercetat individul Petre Tofan, asupra căruia s'a găsit un ceasornic de aur marca „Longines" în valoare de 15,000 lei.**

Tofan susţine că astă-vară a găsit ceasornicul la Constanţa.

Cercetările continuă.

Conferinţa despre Abisinia

dela Sfatul Negustoresc

Conferinţa publicistului *Stefan Straton* anunţată Duminică 10 Noembrie, ora 4 p. m. în sala Sfatului Negustoresc, este aşteptată cu viu interes dat fiind subiectele de actualitate.

Iată câteva: Abisinia, fauna şi flora, Sclavismul, antropofagia, armamentul secret al Angliei în Abisinia, provocarea engleză etc.

In jurul cazului

de la şcoala de Arte şi Meserii

Am relatat agitaţia produsă printre elevii şcolii superioare de arte şi meserii din localitate. In legătură cu acest caz, direcţiunea şcolii face următoarea precizare.

In ziua de 4 Noembre elevii s'au adunat într'o sală de clas, unde au discutat despre situaţia lor şcolară. După discuţiuni ei au intervenit la direcţiune, cerând să se facă demersuri la locurile în drept, spre a li se înfăptui deziderate'e. Apoi elevii au reintrat la cursuri.

Informaţii

x *D. prof. N. Costăchescu, complect restabilit, a părăsit astăzi clinica chirurgicală a spitalului Sf. Spiridon.*

După un scurt repaus, d. prof. Costăchescu îşi va relua activitatea politică.

x SPRE MOSCOVA.— Dl. M. Gh. Bujor a sosit acum câteva zile la Tighina, unde a fost primit de prietini. După ce i s'a controlat tot bagajul şi corespondenţa, i s'a permis plecarea în Rusia. Bujor a luat trenul spre Moscova.

x **Aflăm că o întreagă familie evreească din Iaşi a hotărât să plece la Maglavit, unde va trece la creştinism.**

x *Un început de incendiu* **s'a declarat aseară la atelierul de tinichigerie al d-lui Iancu Solomon din str. Socola 23.**

Sosind pompierii, focul a fost stins.

S'a deschis o anchetă.

x **Nişte tineri plasează în oraş un soi de invitaţii pentru un festival dat în numele reporterilor ieşeni.**

Tinem să arătăm că reporterii ziarului nostru nu au nimic comun cu acest festival.

x **Incercare de sinucidere**—**Tânăra Sevastian Teodosia, cu serviciul la spitalul „Izolarea" din localitate, a încercat aseară să se sinucidă, înghiţind o cantitate de oţet aromatic. A primit îngrijiri la Spitalul Sf. Spiridon.**

Cauza actului disperat e de ordin sentimental.

x **Accident.**—**Femeia Profira Gheorghiu, în etate de 73 ani, din str. Ciric No. 6, mergând azi dimineaţă pe str. Carol, a fost lovită de maşina No. 732 condusă de d. Ion Unişor.**

In stare gravă femeia a fost trimisă la spitalul Sf. Spiridon.

Ştiri poliţieneşti

ULTRAJ.— La poliţia locală este cercetat tânărul Nicu Hangiu din Şos. Nicolina 128, care a insultat pe gardianul public Puiu Constantin.

SUSPECŢI.— Au fost înaintaţi biroului judiciar indivizii A. Grinberg fără domiciliu stabil, Traian Andronic din com. Hurdujeni jud. Fălciu şi Aurel Vornicu din str. Păcurari 71, găsiţi suspecţi pe stradă.

DIVERSE.—Biroul de moravuri cercetează pe prostituatele Nădejdea Bârleanu din str. Perju 4 şi Maria Rusu din str. Uzinei 14, care acostau pietonii pe Bd. Ferdinand.

Isprava unei sentinele

care avea gust de petrecere

Locuitorul Mihel Haimovici din str. Apelor 8, a fost predat astă noapte pe mâna unei sentinele care urma să-l escorteze până la Chişinău, în vederea unor cercetări.

Pe str. Brăteanu însă, sentinela împreună cu arestatul au intrat în cârciuma „La traiul Gospodăresc", unde au început să chefuiască. Intre timp soldatul a scos lui Mihel Haimovici cătuşele.

A intrat însă în local un sergent şi sentinela temându-se că va fi descoperit, a ieşit repede afară din cârciumă şi a luat-o la fugă.

Sergentul a condus în urmă pe arestat la poliţie.

Se fac cercetări.

Fruntaş ţărănist trecut la d. Iunian

Buc. 8.—Dl. Al. Protopopescu, fruntaş naţ.-ţărănist, fost primar al sectorului de Negru, a trecut cu grupul său în partidul d-lui Gr. Iunian

Chestiunea reducerii de tarif

la curentul electric

La redacţia ziarului nostru s'au prezentat numeroşi comercianţi, care ne-au relatat următoarele:

Uzina electrică a acordat o reducere la tariful curentului pe tot timpul „lunii Iaşilor".

„Cum însă „luna Iaşilor" s'a prelungit până la 15 Noembrie, urma ca şi reducerea la tariful luminei să fie prelungită.

Uzina pretinde însă preţul obişnuit.

Comercianţii fac apel la d. M. Wolanschi, cerând prelungirea reducerei.

SE CAUTĂ un bun vânzător la magazinul de manufactură Carol Kratenstein str. I. C. Brătianu.

Mitropolitul Bucovinei şi evreii

O declaraţie făcută la Bălţi

Bălţi 8.—I. P. S. S. Mitropolit Visarion Puiu a primit recent pe delegaţii spitalului evreesc şi ai azilului de bătrâni din localitate.

Delegaţii l-au felicitat pe Mitropolit pentru alegerea sa.

Profund mişcat, I. P. S. S. a ţinut să asigure populaţia evreească de sentimentele ce i le păstrează.

— „Sunt convins — a declarat Mitropolitul Visarion — că moldovenii din Basarabia vor trăi întotdeauna în frăţie cu populaţia evreiască".

I. P. S. S. a donat apoi un vagon de lemne şi suma de 10.000 lei pentru înfometaţii din sudul Basarabiei.

Direcţia Specială pentru Ocrotirea şi ajutorarea personalului C. F. R.

Căminul C. F. R. Iaşi

PUBLICAŢIUNE

Se aduce la cunoştinţa celor interesaţi că în ziua de 25 Noembrie 1935 ora 10 se va ţine în localul Căminului C. F. R. situat în Iaşi str. Carp No. 1 licitaţie publică pentru aprovizionarea cu unt, brânză, lapte, pâine, carne şi grăsimi animale.

Licitaţia se va ţine în conformitate cu art. 88—110 inclusiv din Legea Contabilităţii Publice, Reg. O. C. L. şi normele publicate în M. Of. No. 127 din 4 Iunie 1931.

Toare persoanele, cari vor lua parte la licitaţie, vor depune pe lângă ofertă şi o garanţie de 5 la sută din valoarea ofertei, iar oferta se va face numai în conformitate cu caetele de sarcini, cari pot fi văzute în fiecare zi dela ora 11—12 a. m. în localul Căminului C. F. R. Iaşi str. Carp No. 1.

Garanţia va fi consemnată la Administraţia Financiară a Municipiului Iaşi, licitatorul prezentând recipisa respectivă.

No. 48190/935 1 Noemb. 935.

82 I. C. Brătianu cumpără AUR dinţi, bijuterii etc plătind cel mai bine

Citiţi zilnic Opinia

Citiţi zilnic Opinia

Greva studenţilor la Cluj

Cluj 8. — Studenţii Facultăţii de Medicină din Cluj s'au pus în grevă, deoarece nu le-au fost satisfăcute unele cereri în chestia examenelor.

Răsboiul colonial

Luptele la Makalle

De pe câmpul de luptă:

PE FRONTUL DE NORD. In Tigre italienii au reluat înaintarea, întîmpinând o vie rezistenţă a etiopienilor.

Coloana comandată de generalul Santini s'a apropiat de Makale. Potrulele au şi ajuns la periferie. Oraşul va fi ocupat probabil astăzi.

Grupuri de abisinieni s'au infiltrat în dosul frontului italian şi atacă pe lucrători şi convoaete de transport.

PE FRONTUL DE SUD.— Situaţia neschimbată.

Negusul a confiscat averea Rasului trădător Gugsa şi a dăruit-o Crucii Roşii.

Diplomatice

Continuă tratativele anglo-italiene, pentru o destindere a raporturilor. Insă discuţia priveşte numai situaţia din Mediterana.

Anglia a repetat că chestiunea abisiniană rămâne de resortul strict al Societăţii Naţiunilor.

Pulovere Englezeşti au sosit la EDUARD

Mai sunt 7 ZILE

Vreţi să ajungeţi OM BOGAT?...

E uşor!
E simplu!
E posibil!!

Cumpăraţi un loz la COLECTURA NOROCULUI

Banca EM. MARCOVICI

Iaşi, Str. Ştefan cel Mare 15

ANUL XXXI No. 8577

ABONAMENTE

Lei 350 pe un an
180 6 luni
90 3
1000 Instituții publice

ATELIERELE TIPOGRAFICE
IAȘI. — STR. LĂPUȘNEANU 37

Telefoane { Redacția 391 / Administrația 394 / Serviciul de noapte 367

6 PAGINI 1 LEU

OPINIA

Ziar popular cotidian

DUMINICA 10 NOEMBRIE 1935

BON No. 31 — SERIA 63-a
Premii gratuite OPINIA

Carnetul Săptămînii

Manifestația populară...

Lumea se frămîntă în jurul manifestației proectate de opoziție pentru ziua de 14 Noembrie. Este curios de constatat în tot cazul, că guvernul pare să fi luat lucrurile în tragic; și totuși cine știe mai bine și mai precis decât partidul liberal că asemenea întruniri populare sunt cu desăvârșire anodine. Normele unei atari organizări, în adevăr, sunt mereu aceleași: agenții partidului doritor de a „se afirma" în opoziție recrutează țărani exact în condițiile în care se fac angajamentele pentru munca cîmpului: omul primește prețul zilei de lucru, și proprietarul are grijă de hrană și transport.

Vă închipuiți că săteanul nu rezistă nici de cum, chiar dacă n'are nici în clin nici în mânecă cu partidul ce-l chiamă la „protest", perspectivelor unui mic voiaj plătit.

Desigur, în anul de grație 1935, ar prefera să fie invitat... la Maglavit. Dare vorba de București...! Fie deci și la București! O mică diversiune în viața de toate zilele este bine venită chiar și la cei necăjiți, mai ales la cei necăjiți, când totul se plătește cu un URA bine meritat, pornit din fundul piepturilor (și puternic de răsună zidurile), la adresa celor care fac cinste.

Trebue să mărturisim că nu astfel se nasc revoluțiile. Desigur mulțimea pe străzi este oarecum impresionantă; dar ea este, în realitate, mărturia numai a capacității de finanțare a partidului care face manifestația. Bani agonisiți cu trudă, în vremea guvernării, de membrii marcanți ai partidului, trec în buzunarul celor nevoiași (ar fi mai exact poate să spunem că se reîntorc de unde au plecat). Atâta tot.

Și apoi.....! Căile ferate, dacă, manifestația se interzice, se văd împiedicate să realizeze un beneficiu însemnat. Fără să mai vorbim de bețiii podgoreni pentru care—față de supraproducția din toamna aceasta — niște alegeri generale, stropite cu un vin generos, ar fi singura scăpare. Și care, pare-mi-se, în lipsa acestora, au dreptul să se roage barem dimineața și seara pentru câte-va manifestații politice ca acea de la 14 Noembrie. Fără să mai insistăm — rațiune sacro-sanctă în țara românească— asupra acestei zile a Bucureștilor" care vine așa din senin după examenele de capacitate din vară și după diferitele luni din parcul Carol.

Nu e cazul de alarmă: nimeni nu este decis ca, la 14 Noembrie, să moară pe Baricade, nici chiar șefii ce, conform fradiției, primesc surâzători din balconul clubului, defilarea mulțimei și îndeamnă prin scris și prin grai pe partizani să lupte până la unul. Injoncțiunile căpeteniilor ce stau la adăpost ne amintesc și ele de o istorioară care a provocat, pe vremuri, zîmbetul întregei Europe.

Se zice că în momentul izbucnirii războiului între Greci și Turci la 1897, colonia elenă din Odesa, deși îndepărtată de frontul de luptă, s'a simțit cuprinsă de un extraordinar avânt, și, în urma unei întruniri înflăcărate, a expediat fraților din patrie o telegramă bine simțită care se termina prin următoarea formulă lapidară:

„Ori învingem, ori murim!"

Atâta numai că, în cazul de față, frații din stradă nu sunt gata să lee în serios pe frații de pe balconul de la club.

NECULAI DALU

Edilitare

Un nou square în centrul Iașului

De sigur, ieșenii mai în vrâstă își aduc aminte că pe locul unde se află azi Casa Asigurărilor sociale și cinematograful „Roxy" se găsea pe vremuri o frumoasă grădină, cunoscută sub numele de „Grădina Primăriei.

In cursul anilor, grădina a fost desființată, terenul parcelat; apoi s'au ridicat construcțiile de astăzi.

Acuma d. Osvald Racoviță, primarul municipiului, și-a propus a reînvia grădina Primăriei, unind terenul rămas încă liber lângă Casa Asigurărilor, cu terenul ce ar deveni liber prin exproprierea clădirei din strada Lăpușneanu, ceia ce ne-ar forma un teren destul de mare pentru un square frumos.

In acest scop, primarul a intrat în tratative cu epitropia bisericei Banu, proprietară.

DAN

Citiți

în pag. 6-a

Ultima oră

Aruncătorii de foc

Trupele italiene au adus în Abisinia toate mijloacele moderne de luptă. Astfel în armata fascistă sânt și așa numiții „aruncători de foc"

In clișeu; o echipă de bersaglieri (soldați italieni), care aruncă granate de foc.

Din toată lumea

Negusul spre front

Din Addis-Abeba se anunță că se face ultimele pregătiri pentru plecarea împaratului pe front.

Negusul va porni călare pe un catâr, care va purta o șea cu fire de aur și cu stema țării. Pe alți doi catâri vor veni imediat aghiotanții suveranului.

In urmă opt cămile vor transporta hainele împăratului, proviziile alimentare și burdufurile cu apă.

Drumurile pe unde va trece caravana, vor fi strașnic păzite. Itinerarul nu se va anunța, întrucât sunt temeri de o încercare criminală. Pe front, din acelaș motiv, adăpostul Negusului va fi un cort obișnuit, spre a nu se deosebi de celelalte corturi.

120 invitați

In palatul Buckingham dela Londra, a avut loc căsătoria ducelui de Glougester cu Lady Alice Scott. Singurul toast ținut a fost acela al regelui Angliei, tatăl mirelui. Ceremonia a fost foarte simplă și n'a durat mult. Seara, tânăra pereche a plecat la castelul dela Boukston.

Au participat în total numai 129 invitați, aleși pe sprinceană. Selecția a fost făcută cu atâta strictețe, încât participarea e socotită ca o deosebită onoare. Astfel interesant de relevat, că unii dintre musafiri și-au notat pe carta de vizită: „Fost invitat la cununia ducelui de Glougester". Și se spune că această însemnare figurează mai mult pe cărțile de vizită ale fetelor.

Vîrsta suveranilor

Se știe că zilele trecute s'a serbat cu deosebit fast împlinirea a 60 ani a reginei Maria. Cu acest prilej socotim interesant să amintim că pe vremuri nu era voie să se divulge vârsta membrilor din familiile regale engleze, din care face parte și suverana noastră.

La început această interzicerea privea atît pe barbați cît și pe femei. Apoi ei s'a menținut numai pentru capete încoronate, indiferent de sex. Iar cu timpul obiceiul în cauză a dispărut, probabil fiindcă s'a constatat inutilitatea de a se ascunde vârsta.

O locomotivă uriașă

La fabrica Henschel din Kassel (Germania) se construește în prezent cea mai mare locomotivă din lume. Locomotiva va avea 38 metri lungime și va putea încărca 8 tone de cărbune și 31 metri cubi de apă.

Mașina uriașă a fost comandată de statul chilian. In Chile s'a construit recent o nouă cale ferată foarte rezistentă, dela Santiago până în sudul țării. Pe acea linie mașina locomotivă va trage cel mai lung tren din lume.

Sterilizarea în Germania

O statistică oficială arată că dela 1 Ianuarie 1934 și până în Octombrie 1935 s'au făcut 60 de mii sterilizări în Germania, dintre care 4500 la Berlin. In tot Reichul s'au înființat 700 stațiuni de sterilizare.

Toate protestele, dintre care cel mai important a fost acela al congresului medical internațional dela Roma, au rămas fără efect. Operațiunile de sterilizare continuă în Germania.

Comemorarea lui Gavril Muzicescu

Din inițiativa d-lui Ciolan, s'a oficiat ieri la cimitirul „Eternitatea", un parastas pentru pomenirea celui ce a fost Gavril Muzice cu.

La această pioasă comemorare au luat parte d. Osv. Teodoreanu ca reprezentant al familiei, d. prof. Galinescu, Enciulescu de la Academia de muzică „Gh. Enesou", d. Dimitriu fost șef al corului mitropolitan, d. Mihailescu, d. C. Lazăr etc.

Serviciul religios a fost săvârșit de pr. Vasilovschi; răspunsurile au fost date de ambele coruri-mitropolitan și al Spiridoniei—sub conducerea d-lui Ciolan.

La urmă au luat cuvântul maestrul Ciolan, apoi d. Mihailescu ca fost membru al corului lui Muzicescu, și ultimul tânărul Const. Lazăr în numele studenților Academiei de muzică.

Citiți zilnic Opinia

Zîmbetul zilei

redactat de I. BERG

14 Noembrie

Prognosticuri și măsuri

Se apropie 14 Noembre. Toată lumea se întreabă ce va fi atunci.

Național-țărăniștii anunță că va fi o zi furtunoasă. Și având în vedere că sântem în plină toamnă, n'ar fi exclus chiar ca la 14 Noembre să fie furtună.

Se vor înregistra ploi și va fi vânt puternic, căci național-țărăniștii vor aduce o ploaie de discursuri și vor încerca să facă vânt guvernului.

Se știe că guvernul a interzis această manifestație. De aceia tocmai naț-țărăniștii anunță că demonstrația va avea loc, știind perfect că la noi nimic nu este mai posibil decât ceiace-i interzis.

Spre a evita complicații, guvernul a decis să nu se amestece niciun medic, întrucât medicii deobiceiu provoacă complicații. In schimb, dorind să amâne manifestația, guvernul a făcut apel la avocați, dat fiind că avocații pot amâna orce chestiune pentru alt termen.

Totodată s'a interzis în acea zi să se ridice ziduri, deoarece naț-țărăniștii au decis să facă zid în jurul partidului.

S'a mai hotărât să nu se fabrice brânză la București, pentru ca naț-țărăniștii să nu facă nicio brânză.

Având în vedere aceste măsuri, guvernul e sigur că în acea zi nu va fi altceva decât 14 Noembre.

Nerăbdare

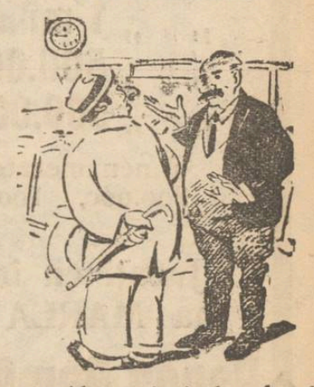

— Abea aștept ziua de 14 Noembre.

— Vrei să participi la demonstrație?

— Nu; vreau să-mi tocesez chenzina.

Luna Iașilor

— In loc de bilanț —

Iașu'n bune dispoziții
A trăit în expoziții,
Cu fațade de reclame,
Cu afișe, cu programe,
Firme, becuri și culori,
Panglici, broderie, sfori,
Aparate și motoare,
Și mătăsuri și covoare,
Nasturi, mobile, bidoane,
Și bonboane, și cupoane,
Și baloane, și jupoane;
Acadele și mărgele,
Și perdele, și văpsele
Și mereu tot alte cele...
Negustorii, cât se poate,
Au expus acum de toate,
Dar să-i văd, de-s vigilenți,
Să expuie și... clienți.

S'au adus menajerii,
Bărci și circ pentru copii,
Carusele cu flașnete,
Căișori și biciclete,
Jocuri multe și abile
Cu inele și cu bile;
Tiruri uude tragi la țanc
Și împuști... franc după franc;
Panorame cu fetița
Care face pe momița
Și cu omul ce-și sucește
Trupul transformat în... pește.
S'au adus tărâbi și mese
Pline cu delicatese;
Cuști cu iepuri și cocoși
Și cazane cu gogoși;
Vinuri reci, mâncări fierbinți;
Mititei, sălăți, plăcinți...;

Este tot într'un cuvânt
Numai gologani nu sânt!

Și-au venit mereu la Iași
Negustori, industriași;
Rude: babe și școlari,
Fete, preoți, militari...
Au venit cu dor nespus,
Că era bilet redus
Și au stat și s'au plimbat
Și grozav m'am bucurat,
Până când, ca o belea,
A venit și soacră-mea.
Astfel „luna" asta toată
N'am s'o pot uita vre-odată!

Azi e timp ploios și rece;
„Luna Iașilor" se trece.
Unii zic chiar c'a trecut.
Iașul iarăș e tăcut.
Și cum *luna* nu mai are,
Îi doresc să aibă... *soare!*

Logica lui Moritz

Moritz are de rezolvat o afacere urgentă la Viena. Ar putea ajunge la timp numai dacă ar pleca cu avionul. Totuș abandonează chestiunea, deoarece nu vrea să pornească pe calea aerului. El pleacă numai cu trenul.

— De ce nu te duci cu aeroplanul? — îl întreabă cineva.

— E foarte ușor de înțeles, răspunde Moritz. Dacă avionul se prăbușește, mor toți pasagerii. Dacă trenul suferă vreun accident, mor în genere 50 la sută din călători, iar 50 la sută scapă. Și iată-l astfel scăpat pe Moritz printre cei 50 la sută!

Clipe vesele

Dentistul deschide ușa sălii de așteptare și întreabă:

— Cine așteaptă de mai mult timp?

— Eu, sare croitorul; aștept de cinci luni plata costumului...

*

— Am atîtea datorii, că nu pot dormi noaptea.

— Și ce faci?

— Dorm ziua.

Tragerea premiilor gratuite ale ziarului „OPINIA" va avea loc **Marți 12 Noembrie** ora 11 dim. în sala TRIANON.

Teatrul Național:

Cronica dramatică
de WRATISLAVIUS

Turneul Storin - Bulandra

„NĂDEJDE" de (H. Bernstein)

Visău tău, „Lucia"

(Comedie în 3 acte de Gerardo Gerardi)

In seara de Luni—4 Noembrie, au avut, ca musafiri Compania *„Bulandra - Storin"*. De câte-ori acest mănunchi de actori de prim rang se abate pe la noi, vizita capătă caracterul unui eveniment artistic, indiferent de lucrarea teatrală cu care colindă țara.

Spunem acestea de la început, pentru a preciza un fapt și anume: pe noi artiștii de seamă—musafirii pomeniți, ne interesează; de dragul lor ne-am dus la teatru și pentru ei scrim aceste rânduri. Nu pentru *„Nădejdea"* lui *Bernstein*.

Pe acest autor noi nu l'am putut gusta nici acum 20 și nici acum 30 de ani, pe când era en-vogue și toate scenele teatrelor îi reprezentau piesele cu mare răsunet.

Și nu'l puteam gusta pe *Bernstein* pentru două motive: primo, ne repugnă lucrările în care eroii sunt pungași din lumea mare, excroci, trișeuri sau bancheri veroși și secundo: personagiile lui *Bernstein* nu's decât niște fantoșe pe care un technician abil (neobișnuit de abil) le mânuește cum, cât și unde vrea, uzând de toate trucurile și bombele scenice pentru a prinde pe spectator.

Trucul reușește, dar numai în parte. Adică, atâta vreme cât stai în teatru, prestidigitatorul te-a zăpăcit și mai-mai să-l crezi și să te emoționeze.

De cum s'a lăsat însă cortina, îți vii repede în fire și'ți dai seama că briliantul ce ți-a izbit vederea nu era în realitate decât sticlă vulgară, dar cu atâta meșteșug potrivită că a reușit să te păcălească.

Adăugând la acestea un al treilea considerent, întrebarea ce ne-am pus-o încă acum zece ani: Cum? In timp ce omenirea e frământată de probleme atât de zguduitoare, când măcelul mondial (pe care'l credeam ultimul...) a răscolit atât de adânc întreaga lume, viziunea dramaturgului se mai poate opri la temele ce concern o mână de paraziți, cu meserii și preocupări mai mult decât dubioase?

Evident că ori-ce autor e liber să scrie ce vrea și un teatru particular nu poate fi obligat de a juca numai „Votajul din urmă" sau pe Shakespeare... Ci, găsind „roluri" care convin artiștilor ce compun fa'anga, aceasta ia în cârcă și „Nădejdea" lui Bernstein. Cu atât mai mult trebuește subliniată puterea de interpretare a actorilor. Cu atât mai mare este meritul deamnei *Lucia Sturza* când izbutește — punând toată gama talentului D-sale impresionant la contribuție, să ne facă să uităm complect ce anume se foacă, ci *cum* e umanizată o jantoșe și *cum* colcăe patima în sufletul interpretului.

Mai acum vre-o trei ani o echipă de actori francezi a fost în turneu la Berlin. Dacă nu mă'nșel au jucat și ei *„l'espoir"*. Criticii germani (era pe vremea când mai exista critică germană)—adica *Kerr Goldman* etc. au fost fermecați de jocul actorilor. Dar atât. Și m'a impresionat un pasaj privitor la una din scenele piesei despre care vorbim acum, așa fel încât mi-a venit în minte imediat ce scena a început a fi jucată.

Ne referim la micul supeu între d-na *Fredanov* și d. *Toni Bulandra*. Cu ce entuziasm vorbea *Kerr* de modul *cum mâncau francezii pe scenă*. La fel și noi: ați observat cum a decurs scena supeului? Cu câtă distincție *el* și cu câtă grație *ea*, au oficiat mișcările scenei aceleia?

O desfătare pentru ochi — gesturile și o încântare pentru ureche, muzica dialogului.

O vedem întâia oară pe d-na *Fredanov* și totuși o salutăm ca pe-o învingătoare.

D. *Storin* — oarecum nucleul dramei, ne-a impresionat tocmai prin sobrietatea interpretării și prin redarea atât de elocventă a resemnării eroului.

Iar d. *Enescu* ne-a uimit prin darul de a turna nenumărate pahare de coktail dintr'un ibric miraculos. Turna într'una și nu se mai isprăvea...

Sunt convins că peste o lună spectatorii nu vor mai ține minte subiectul lui *„espoir"*. De aceia nici n'am vorbit despre el.

Dar nu vor uita nici peste ani admirabilele accente ale D-nelor *Lucia Sturza și Fredanov*, sau acele ale d-lor *T. Bulandra și Storin*. Acesta a fost și senzul aplauzelor puternice cu care au fost răsplătiți de mulțimea ce umplea sala.

Joi seara a avut loc premiera comediei ce poartă titlul *„Visul tău, Lucia"*. Faptul că vorbele acestea (ale titlului) n'au nici un senz—deși sunt scrise pe reversul unui medalion, n'are absolut nici-o importanță.

Important (foarte) este detaliul că această comedie, al cărei autor semnează *Gerardo Gerardi* (?) reușește să

Continuarea în pag. II-a

Cine vrea să fie bogat trebue să joace la Loteria de Stat

prin cea mai norocoasă colectură a Țării Românești

BANCA ROMANA DE COMERȚ

care a plătit numai la tragerile Loteriei 8-a

Lozul de	6 milioane	cu Nr.	24050
„ „	2 milioane	„	40774
„ „	1 milion	„	189817
„ „	1 milion	„	217934
„ „	1 milion	„	280502
„ „	1 milion	„	251320
„ „	1 milion	„	5187
„ „	500.000 lei	„	14812
„ „	500.000 lei	„	97

și nenumerate alte câștiguri de 200.000, 100.000, 70.000 etc.

Jucați cu încredere numai la MAREA COLECTURA

Banca Română de Comerț

Iași, Str. Lăpușneanu 32

Și D-voastră veți câștiga la

CAMPUS & BASSA

CU **200 LEI** deveniți milionar

Agenții:
HALA: str. A. Panu 39
GARA: B-dul Ferdinand 15
SOCOLA: str. Socola 24
ȚUȚORA No. 20
PIAȚA STURZOAIEI: str. Sărărie 25
AURORA: str. Aurora 6

SUCURSALA IAȘI, Str. Lăpușneanu No. 16
Telefon No. 767 (colț cu Banu)

Ceaiul CISBEY

ușor și delicios de băut! Combate CONSTIPAȚIA gravidelor, lăuzelor și copiilor.

La toate farmaciile și drogueriile din țară.

Depozit: București Str. Doamnei No. 103.

Dr. Mihail Derevici
Medic Primar
și-a reluat consultațiile de
BOALE NERVOASE ȘI GLANDULARE
40, STRADA CUZA VODĂ
Cons. 5-7 p. m.

Serbarea patronului

Liceului Național

Fosta „academie Mihăileană" a împlinit un veac de existență

Liceul Național din localitate și-a serbat eri patronul, într'un cadru impresionant.

Istoricul școlii

Găsim interesant cu acest prilej să facem un scurt istoric al acestei instituții.

In ziua de 23 Ianuarie a anului 1828 s'a inființat în orașul nostru școala Vasiliană. Rezultatele dobândite în această școală au îndemnat pe Gheorge Asachi să gândească la creiarea învățământului superior. Această ideie s'a realizat abia în anu 1835. La 1 Ianuarie a acestui an a avut loc în palatul domnitorului Mihai Sturza o recepție solemnă la care a luat parte și corpul academic prezidat de Gheorghe Asachi.

Inaugurarea Academiei denumită „Mihăileană" s'a făcut în ziua de Duminică 16 Iunie 1835.

Localul Academiei era așezat în casele Cazimir, iar internatul în casele Voinescu din str. Arcu, (unite mai târziu printr'un „arc" care a fost dărâmat în zilele noastre).

Anul 1843 are o deosebită importanță pentru Academia Mihăileană. La 24 Noembrie a acestui an Mihail Kogălniceanu deschide celebrul său curs de istorie națională.

Localul vechei Academii Mihăilene a durat până în anul 1890 când s'a hotărât clădirea unui nou local,—cel de astăzi, terminat în 1893, și deschis pentru cursuri în Septembrie 1894.

Prin trecutul său, liceul Național se numără printre cele două sau trei vechi așezăminte cu care începe istoria școalelor în țara noastră.

Evocarea memoriei lui Mihail Vodă Sturdza

Elevii școlii au executat la început un program artistic, după care a luat cuvântul d. prof. *Valeriu Bufureanu*. D-sa schițează activitatea pe tărâmul cultural, a domnitorului Mihail Sturdza ctitoru Academiei Mihăilene.

„Se cuvine să binecuvântăm memoria patriotului domnitor moldovean și să slăvim faptele săvârșite de el".

Centenarul liceului

A urmat un banchet, cu care prilej a luat cuvântul d. *Gh. Manoliu*, directorul școlii, amintind că:

„Sărbătorim azi a suta serbare a patronului acestei instituțiuni de cultură, iar școala noastră a intrat în al doilea veac de existență și funcționare".

Urează școlii: „prosperitate și vremuri mai bune, oameni mai înțelegători a nevoilor culturale ale neamului, oameni care să se poată ridica deasupra mizeriilor și meschinăriilor de fiecare zi".

Vorbește apoi *d. Virgil Marineanu*, președintele comitetului școlar, care spune că admiră trecutul școlii, închină pentru viitorul ei, „rezervându-ne dreptul de a judeca și prezentul".

Mai vorbesc d-nii: dr. Fühling, C. Andreescu, și prof. C. Stamboliu, foști elevi ai acestui liceu.

Din partea promoției 1907 a luat cuvântul d. colonel Ed. Munteanu.

Virgil Gheorghiu

Rubrica Sportivă

Duminică, campionatul onoare

pune în activitate cluburile ieșene

Programul încărcat din cursul „Lunei Iașilor" a produ o întârziere în desfășurarea campionatului, categoria onoare. Duminică, 10 Noembrie, va fi o zi activă, a campionatului districtual. Toate echipele se vor întâlni pentru a-și creea o mai bună situație în clasament. *Victoria c.f.r.* care și-a netezit drumul spre locul de frunte, va primi replica *Unirei* F. G.

Matchul care suscită interes și care este așteptat cu nerăbdare de suporterii ambelor cluburi, va fi întâlnirea între *Concordia și Macaby Hacoah*. Echipa alb. verzi or prezentând elemente tinere, a reușit rezultate frumoase și mai ales însușirea „Cupei Municipiului" i-a ridicat prestigiul. Totuși macabiștii, țin cu tot dinadinsul să obție un rezultat favorabil lor. Ceace nu e lucru ușor.

*

„Textila", urmărită de ghinion în...divizie, se repauzează Duminica aceasta. Peste o săptămână va juca cu D.V.A. Galați, ultimul match din sezonul de toamnă. Suporterii muncitorilor, nutresc speranța, că după cele cinci înfrângeri consecutive, seria neagră se va întrerupe și că divizionarii vor încheia sezonul, printr'o victorie.

Este și timpul!..

SEMM.

Purtați chiloții și combinezoanele tricotate

F.S.C. **Inge** F.S.C.

Sunt fine și elastice.

Astă seară

La Sfatul Negustoresc O noapte de antren și veselie

Lumea mondenă a Iașului și-a dat întâlnire astă seară la Sfatul Negustoresc, la serata dansantă organizată de un grup de ziariști și publiciști ieșeni.

Se va petrece o noapte unică, având-se în vedere pregătirile speciale făcute de comitetul organizator.

Un bufet bine asortat servit de cunoscutul restaurator Gh. Ionescu, va sta dispoziția publicului.

Ruletă, tombolă, bazar american și multe alte distracții vor sta la dispoziția amatorilor.

Jazul Sigaly va antrena pe dansatori, iar întreaga asistență va fi filmată.

Așa dar pe diseară cu toții la Sfatul Negustoresc, la Serata dansantă.

Mâine

Conferința despre Tolstoi

Mâine, Duminică, are loc în sala Orfelinatului, comemorarea a 25 ani dela moartea genialului gânditor și scriitor rus Tolstoi. Va conferenția d. Dr. A Glinberg-București. Artistul Dally Westler va citi din operile lui Tolstoi.

Va urma un program artistic. Tot Iașul intelectual și dă întâlnire la comemorarea titanului dela Iasnaia Poliana.

PREFERAȚI

COLECTURA „NOROC - BUN"

B. BLIMES — Iași, Ștefan cel Mare 16

care a adus cele mai multe milioane Ieșenilor

Informațiuni

x Pentru astăzi Sâmbătă ora 5 p. m. este convocat Comitetul Asistenței la primărie,

Vor da tot sprijinul și concursul D-nele Hurmuzescu, Meissner, Racoviță, Vârlănescu și Ochs, consiliere municipale, și toate D-nele de bine și de inițiativă din Oraș.

x *Despre Abisinia.*— Conferința publicistului *Ștefan Straton* despre Abisinia, are loc mâine Duminică ora 4 p. m. în sala *Camerei de Comerț* (și nu a Sfatul Negustorasc, cum greșit s'a anunțat).

Publicul este rugat a veni din vreme, spre a evita aglomerări.

x *De la Asociația Feministă*: — Luni 11 Noembrie ora 5 p. m. va avea loc o ședință a Asociației pentru Emanciparea civilă și politică a Femeilor Române la sediul ei din str. Lăpușneanu.

Ședința va fi prezidată de D-na Meissner, D-na Rozina Bușilă va expune programul, iar D-na Eliza Iosif va face comunicări internaționale interesante,

Toate membrele și orișice persoană ce se interesează de această mișcare sunt rugate a lua parte.

x La spitalul Sf. Spiridon a fost adus tânărul Anton Corneliuc din str. Belvedere, care suferă de melancolie.

Atențiune

Subsemnata Rebeca Iancovici internă la Vatra Luminoasă „Regina Elisabeta" București, revenind în localitate pentru un scurt timp în strada Cazaban 17 (lângă Manufactura de tutun), aduc la cunoștința tuturor că împletesc și lustruesc caune de paie de orice formă: rotunde, ovale, fotoliuri, balansoare, etc Cu un pai fin și trainic garantând durata 15—20 ani cu prețuri extrem de reduse, din vechi se prefac în noui. Trimiteți o c. p. și vin la domiciliu.

REBECA IANCOVICI
Str. Cazaban 17
(lângă Manuf. de tutun) Iași

Familiile dr. Panaite Zosin și Baltazar au profunda durere de a anunța stângerea din viață a scumpei și veneratei lor mamă și soacră

Ecaterina Baltazar

în ziua de 8 Noembrie a. c. orele 2 p. m. Corpul se află depus în Biserica Armeană, de unde cortegiul va porni în ziua de 10 Noembrie c. orele 2 p. m. la cimitirul armean.

Familiile Vârlănescu și Leondary, anunță parastasul de 6 luni și de 2 ani a scumpilor lor

Ioan Vârlănescu și Virgil Leondary

și roagă rudele, colegii și prietenii a lua parte la slujba religioasă ce va avea loc Duminică 10 Noembrie ora 11½ la Cimitirul Eternitatea.

DOCTOR
ADRIAN ȘTEFĂNESCU
MEDIC DE SPITAL
Boli interne și nervoase
Consult. 4—6 p. m.
Str. I. G. Duca Nr. 16
(fostă Muzelor)

DOCTOR
FILIP STEIN
Medic de Spital
Boli de rinichi-Genito-urinare
VENERICE — SIFILIS
Tratamentul uretroscopic al blenoragiei cronice
Cons. 7½—10 și 3—8½
STR. I. C. BRĂTIANU 112
colț cu Procopie

Dr. N. N. DABIJA
Conferențiar de Radiologie al Clinicei Medicale, Medic al Casei Asigurărilor Sociale
BOLI INTERNE ȘI RADIOLOGIE
Diagnostic și tratament cu
Raze X
Tratamente electrice
Diathermie, galvanizare, farodizare, ultraviolete, băi de lumină, etc.
Consultațiuni 1—3 și 6—8
Str. Sft. Atanase No. 4 Iași

Cronica dramatică
de WRATISLAVIUS

Turneul Storin-Bulandra și „Visul tău, Lucia"

(Continuarea din pagina I-a)

ținuiască atenția spectatorului, să'l prindă în mreje de la început și — ceia ce nu e tocmai obișnuit, să amuze excelent (repetăm: de la prima scenă), deși în realitate nu auzim decât un dialog destul de obișnuit între 2 persoane —acestea, tot destul de obișnuite.

Dacă la „espoir-ul" lui Bernștein n'am pomenit subiectul pentru-că... „nu făcea", aici o facem în scop diametral opus.

Nu vrem să spunem despre ce e vorba, tocmai *pentru a ațâța curiozitatea* cetitorilor ca să nu spunem: „cela ne valait pas la peine", și a'i face să verifice afirmația noastră, că valoarea excepțională a comediei, în care se află în mod maestru intercalată și o dramă puternică, constă și într'aceia, că prin mijloace simple (un lung dialog banal) reușește să cucerească întreg publicul spectator.

Evident că o asemenea captivare n'o poate săvârși decât un mănunchi omogen de interpreți, a căror frazare să fie impecabilă și unde un singur cuvânt să nu se piardă.

Dacă ne-am permis să ascundem „intriga" nu putem însă trece cu vederea și „chipurile" interpreților, A prezentat d-ra *Marcopol* — în mască și atitudini impresionante figura unei fete bătrâne, un fel de tiran domestic, care crescându'și nepoții până au ajuns oameni în toată firea, îi tiranizează totuși cu aceiași tărie și azi când sunt majori. Aceasta însă nu este decât o latură a acestei personalități complexe.

Ea duce cu dânsa o taină, a cărei desvăluire ne arată câtă gingășie și ce imensă vibrare se poate ascunde sub o mască rigidă și ades ridicolă.

Creația D-nei *Marcopol* — dicție minunată, mască, atitudini, a găsit adânc răsunet în sufletul nostru.

La fel și medicul de plasă al D-lui *Meicu*.

Cât de reținut și cât de interiorizat ne-a apărut acest personaj al D-lui *Meicu*, cu toată panta spre șarjă la care'l expunea textul.

Iar triolet-ul tineresc: d-ra *Petrăchescu* și d-nii *Sion* și *Hagiac* în remarcabilă și armonioasă conlucrare pentru menținerea acelui neobișnuit nivel despre care am pomenit mai sus și prin care ne au câștigat buna dispoziție. In rolul unei servitoare oloage și neputincioase, a apărut d-ra *Foca*. Să nu spună nimeni că a fost o șarjă sau supradozare. Noi cunoaștem un exemplar ce'i samănă aidoma și ca atare — cu gândul la copia exactă am admirat această interpretare.

In rezumat: îndemnăm cu tot dinadinsul publicul să vadă comedia. Se vor convinge cât de nedrepți au fost „les habitués" ai premierelor, cu rezerva avută. E mare păcat ca o comedie atât de spirituală să se joace cu sala goală...

Noi sperăm să mai revedem comedia lui *Gerardi*.

W.

Mîne la Cernăuți :

Solemnitatea instalării Mitropolitului Bucovinei

După cum am anunțat, va avea loc mâne Duminică, la Cernăuți, instalarea I. P. S. Visarion Puiu, ca Mitropolit al Bucovinei.

Autoritățile și clerul bucovinean în frunte cu P. S. vicar Ipolit, au făcut pregătiri speciale în vederea grandioasei solemnități.

Și-au anunțat participarea I. P. S. Mitropolit Nicodem al Moldovei, d-nii miniștri Al. Lapedatu, Ion Nistor, dr. Angelescu, Victor Iamandi, general Ilasievici, trimis special al M. S. Regelui, P. S. Arhiereul Grigorie și alți prelați și personalități din țară. Mitropolitul Moldovei va citi gramata de instalare și va ține o cuvântare.

Dela gară până la palatul de reședință, chiriarhul Bucovinei va lua loc într'o trăsură vosvodală împreună cu d. ministru Lapedatu.

Vor urma apoi mașinele cu Mitropolitul Nicodem și ceilalți invitați.

Un pluton de Jandarmi călări va deschide calea cortegiului.

I. P. S. Mitropolit Nicodem pleacă la Cernăuți astăzi Sâmbătă, cu o delegație numeroasă de clerici moldoveni în frunte cu preoții profesori universitari Cicerone și Valeriu Iordăchescu, pr. Gh. Niculea etc. SP.

x **Dr. Brener** *specialist mamoș*, boli de femei. Cons 8—2 d. m. în str. Banu

Pregătirea-Premilitară

INȘTIINȚARE

Se aduce la cunoștința tinerilor născuți în anul 1917, în orașul Iași sau în alte localități (și cari în present sunt cu domiciliul stabil în Iași), precum și tinerilor amânați pentru continuare de studii din contigentul 1936, să se presinte Duminică 10 Noembrie 1935, ora 10, la Societatea de gimnastică Sport și Muzică, pentru a fi organizați și repartizați la Subcentrele de pregătire premilitară.

Inspectoratul Pregătirei Premilitare al Municip. Iași

Informațiuni

x **De la clubul național-țărănesc** — Potrivit dispoziției conducerii centrale a partidului național-țărănesc, organizația județului Iași a partidului național-țărănesc convoacă la clubul central din str. Cuza-Vodă, pentru *ziua de Duminică 10 Noembre a. c., ora 6 d. a.* pe toți d-nii membri ai delegației permanente și pe toți d-nii șefi de sectoare.

x **Din inițiativa** d-lui Vasile Arseni, Casa Asigurărilor Sociale a luat hotărârea de a organiza un bal, în seara zilei de 26 Decembrie, din venitul căruia să se îmbrace 50 copii de meseriași nevoiași.

Se știe că balul din anul trecut a dat un rezultat frumos.

x **Camera de punere sub acuzare** a confirmat mandatul pentru arestarea comerciantului Tobias Khane.

x **Săptămâna Prieteniei** — Membrele Asociației Creștine a Femeilor Române și ale Triunghiului Albastru sunt rugate să vie la Biserica Talpalari, Duminica 10 Noembrie, ora 10.30, la Te-Deumul ce se va oficia pentru „Săptămâna Prieteniei.

x **„Convocare** — Membrii partidului Național-Țărănesc din sectorul Tătărași de sub conducerea d-lui Prof. Otto Briese, sunt insistent rugați a lua parte la ședința extraordinară, convocată pentru astăzi *Sâmbătă 9 Noembrie a. c. ora 8 seara*, având a se face ultimile comunicări.

x **Balul Soc. „Moldova"** — Consiliul de administrație al Societății „Moldova"-Iași, a organizat pentru astă seară 9 Noembre un grandios Bal Popular, Mascat, Costumat și nemascat în saloanele Soc. de Gimnastică, Sport și Muzică.

Sălile vor fi bine încălzite, splendid decorate în brad și serpentine, și feeric iluminate. Muzica Reg. 2 Transmisiuni, sub conducerea D-lui Lt. Laifer va delecta publicul cu cele mai noi arii de dans.

Un bufet bine asortat, cu prețuri reduse. Intrarea generală 22 lei de persoană; pentru mamele domnișoarelor, intrarea gratuită.

x **14 Noembrie**, anularea împrumutului primăriei pentru apă, conflict serios între doi demnitari ieșeni, figuri ieșene în cadrul lunei Iașilor, scriscare de trecere la naț-țărăniști a șefului organizației iunianiste din Iași, polemica pe marginea administrației Spiridoniei și alte reportaje, cronici și informații publică „POLITICA" ce apare astăzi după amiază.

x **Partidul Național Țărănesc, Sectorul Hala Sft. Lazăr**, Convoacă pe toți membrii pentru a lua parte la ședința care are loc Duminică 10 Noembrie ora 3 p. m. fix, la sediul secțorului din strada Rosetti 24.

x *Numire în poliția ieșană.*—Apreciatul polițist bucureștean, d. comisar Gheorghe Stănciulescu, a fost numit acum câteva zile șeful circumscripției I-a polițienești din localitate.

x **Duminică 10 Noemb. a. c. ora 4 p. m** membrii sectorului Mitropoliei al partidului Naț-Țărănesc, sunt convocați la sediul sectorului pentru a li se face comunicări importante. La această ședință vor lua parte și fruntași de la centru.

x **Siropul Iodotanic Dr. Ratianu** aprobat de Consiliul Sanitar Superior, se recomandă cu mare succes copiilor lymfatici, anemici, scrofuloși și rachitici pentru purificarea și regenerarea sângelui, înlocuind Untura de Pește. Nu produce jodism. Depozit Farmacia Dr. Ratianu, str. Cuza Vodă 48.

Congresul regional a podgorenilor din Moldova

O luptă energică pentru apărarea podgoriilor

Podgorenii din Moldova s'au întrunit ieri în congres regional la Camera de Comerț.

Dl. *I. C. Teodorescu* președintele sindicatului viticol luînd cuvântul, arată situația critică a podgorenilor, datorită lipsei de concurs din partea statului. Relevă concurența ce se face podgoriilor, cu derivatele din cereale, anunțând o mișcare generală a podgorenilor din țară.

D. *deputat Ion Zipa* arată că drepturile podgorenilor sunt neglijate din pricina lipsei de solidaritate a acestora.

D. *senator Mircea Bădăreu* a luce la cunoștința adunării că la minister se studiază în prezent un proect de lege pentru apărarea podgorenilor. Promite că va sta de veghe alături de ceilalți parlamentari ieșeni, ca acest proect să devie lege.

D. *senator Ion Botez* președintele Camerei de Comerț, propune să se convoace un congres la București la care să participe podgorenii din toată țara, spre a impune guvernului măsuri urgente de îndreptare a situației.

Au mai vorbit d-nii *P. Bogdan* și *Ion Axinte* care au propus o serie de măsuri de îndreptare a situației.

La urmă d. Teodorescu a expediat telegrame M. S. Regelui, primului ministru, ministrului agriculturei și de finanțe, prin care solicită sprijin pentru viticultura românească.

Doleanțele podgorenilor

S'a trimis d-lui prim-ministru Tătărescu un memoriu prin care se cer următoarele:

1) Scoaterea spirtului de cereale din consumație; 2) oprirea tuturor plantațiilor de vii, permițându-se numai plantarea lipsurilor; 3) interzicerea fabricării oțetului din alte esențe și înlocuirea lui numai cu oțet de vin; 4) suprataxarea berei; 5) interzicerea consumului limonăzilor și siropurilor din diferite esențe și înlocuirea lor cu siropuri lucrate din must; 6) libertatea complectă a comerțului cu vin; 7) o altă așezare a taxelor de consumație (fond comunal); 8) reducerea taxelor de brevet; 9) formarea unui credit special cu ajutorul podgorenilor și al statului pentru înființarea de cooperative viticole, în vederea standardizării produselor pentru export și lărgirea consumului intern. REP.

Cazul curios al unui elev din localitate

El a încercat să vîndă un inel prețios de proveniență suspectă

Gardianul public Chirilă a surprins aseară un elev dela seminariul pedagogic, pe când încerca să vândă un inel de valoare, comerciantului I. Goldștei din str. Păcurari.

Bănuind că ar fi ceva suspect, sergentul a confiscat inelul și a condus pe elev la circumscripția I-a polițienească, unde s'a constatat că este vorba de fiul unui militar ieșan.

Cercetat de către d. comisar șef Gheorghe Stănciulescu, elevul a declarat că a cumpărat inelul pe un preț derizoriu, dela un moșneag cu care se întâlnise acum câteva zile, când ieșise dela școală. Bijuteria este de aur și are incrustate trei rubine mari și cinci mici.

D. Stănciulescu continuă cercetările.

La Lețcani-Iași ...un nou Techirghiol

S'a anunțat că în satul Lețcani (8 km. depărtare de orașul Iași) s'a descoperit nămol cu aceleași proprietăți ca ale nămolului dela Techirghiol și Budachi. Faptul a fost confirmat de profesori ieșeni specialiști.

Iată și un amănunt interesant.

Terenul cu pricina este proprietatea d-lui Gh. Tudose din Iași. D. Tudose are la Lețcani un lac care producea pește. Acum câțiva ani, din pricina ploilor abundente, lacul s'a înămolit, iar proprietarul a vrut să-l curețe.

Un inginer chemat în acest scop, a apreciat că sânt vreo mie vagoane de nămol și curățirea lacului ar costa peste 500.000 lei. Proprietarul s'a lăsat păgubaș.

Și iată descoperindu-se astăzi valoarea curativă a nămolului din Lețcani, asemenea celui din Tekirghiol.

Proprietarul are șanse să se îmbogățească. Dar și orașul Iași ar putea trage profit imens, dacă s'ar face amenajările necesare care ar transforma orașul nostru într'o stațiune balneară de mâna întâia. DIG.

Doamnă!

Elegantă veți fi purtând numai Ciorapii

G.B.L. și Bali

Cu 200 lei puteți câștiga UN MILION cumpărând un loz la marea colectură norocoasă

HERMES

B. HERESCU & H. FLORESCU

LAPUȘNEANU 45 ANASTASIE PANU 29

Agenții: str. Socola și Tg. Cucului

Mâine Duminică deschis toată ziua

O serbare la Blocul pensionarilor

La Blocul pensionarilor din Iași s'au întrunit ieri dimineață un mare număr de membri pentru a sărbători ocoomastică colegilor MIHAI:

Manoilescu Mihail Protectorul Blocului, Patron Mihail Președinte de onoare, Hurmuzescu Mihail membru de onoare, Grumăzescu Mihail membru în comitet, Maior Tironovici Mihail membru în comitet, Viorescu Mihail membru în comitet, Teodorescu Mihail membru în comitet, Ciucă Mihail Cenzor, Alexandrescu Mihail Secretar General și membrii blocului d-nii Breviman Mihail, Frimu Mihail, Gheorghiu Mihail-Ghizan Mihail. Jipa Mihail, Neculai, Mihail, Popovici Mihail, Popovici Mihail Căpilan, Răducanu Mihail, Soreacu Mihail, Tomovici Mihail, Urechi Gavril, Angelo Camner.

D. Victor Munteanu președintele Blocului a închinat primul toast pentru *Marele Voevod Mihai moștenitorul tronului.*

A felicitat călduros pe prietenii pensionari cărora li se serbătorește onomastica, scoțind în evidență însemnătatea acestor reuniuni care întăresc dragostea și solidaritatea membrilor Blocului.

Au mai vorbit d-nii *I. Mihailescu, Foca, Gr. Râu, V. Teodoreanu* etc. lăudând unirea și solidaritatea membrilor din Bloc.

x **Suntem rugați** să atragem atenția primăriei asupra străzii Pojărniciei, devenită inpracticabilă, în urma așezării canalului.

Lucrarea neliind executată până la capă, strada a rămas desfundată.

x **D-na Elena Coler** din Tp. Frumos, a reclamat Parchetului că soțul ei d. Leon Coler, a părăsit domiciliul conjugal, plecând cu tânăra fată Eleonora Moroșanu.

x *Ieșenii fac Ieșenism și cumpără lozurile norocoasei Colecturi Ieșene „CREDINȚA" str. Lăpușneanu 20*

Se execută și se transformă blănuri de tot felul cu prețuri reduse la atelierul de Blănărie de primul rang

LA VULPEA ALBA A. Kohn

STR. CUZA VODĂ 71 (vis-a-vis de Banca Moldova)

Se lucrează și la domiciliu

Magazinul de încălțăminte „UNIC"

din Iași strada Cuza Vodă, anunță onor. sa clientelă că S'A MUTAT

în Str. Ștefan cel Mare No. 11

(lângă Mag. Au Bon Marché) și o roagă să-i acorde aceeași încredere făcând cumpărături cu prețurile cele mai avantajoase.

SCAUN ANEVOIOS.

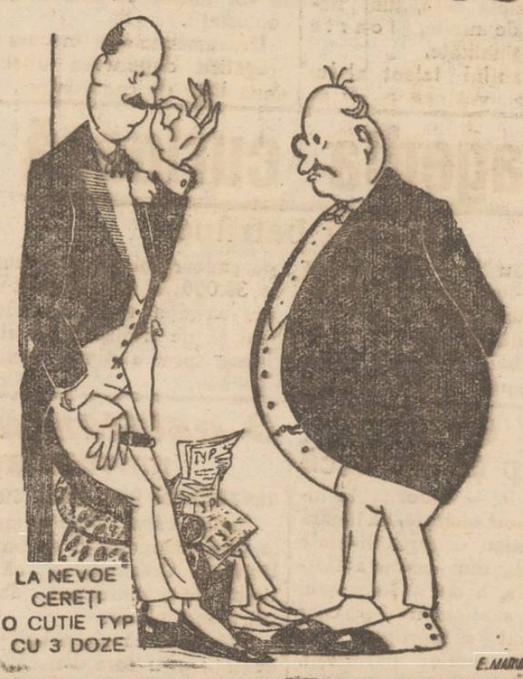

PURGATIV TYP LAXATIV

CURAȚĂ, DESFUNDĂ, PLĂCUT și BINE STOMACUL și INTESTINELE

De avut în toate Farmaciile și Drogheriile din România

TOATA ȚARA ROMANEASCA preferă Marea Colectură

Gheorghe Stănoiu

care numai la toteria 8-a a plătit :

Lei 2 Milioane	cu	No.	40.774
„ 1 Milion	cu	No.	279.348
„ 1 Milion	„	„	28.722
„ 1 Milion	„	„	185.726
„ 1 Milion	„	„	251.320
„ 500.000	„	„	97
„ 500.000	„	„	14.812
„ 400.000	„	„	58.283
„ 400.000	„	„	21.286
„ 250.000	„	„	214.063

și alte multe mii de câștiguri mari.

de 200.000 - 100.000 - 70.000 - 50.000 - 30.000 20.000 - 10.000

Sucursala Iași Piața Unirei 17

Lozurile cl. I-a din Loteria 9-a s'au pus în vânzare.

LUMEA ELEGANTĂ SE ÎMBRACĂ NUMAI LA

Croitoria „GENTLEMAN"

STR. CUZA VODĂ 85 (In curtea Palatului Braunstein)

ULTIMA ORĂ

ATAC BANDITESC
în apropierea orașului
Un locuitor înjunghiat

La spitalul Sf. Spiridon a fost adus astă noapte locuitorul Pricochi Asacan, originar din com. Șapte Sate, județul Lăpușna. Acesta prezintă răni adânci pe corp.

După ce i s'au dat primele îngrijiri, săteanul a povestit că venind spre Iași cu o căruță, a fost oprit în mijlocul drumului de un necunoscut, care l-a cerut să-i dea toți banii. Țăranul a răspuns că nu are la dânsul nici un ban.

Atunci banditul a tăbărât asupra lui Asacan și l-a înjunghiat cu un cuțit. Victima a căzut în nesimțire și tâlharul i-a scotocit prin buzunare, dar nu a găsit nimic. Apoi a dispărut.

Peste câteva ceasuri a trecut pe drum o altă căruță cu un sătean din Barabia, care a transportat victima la Iași.

Pricochi Asacun a rămas internat la clinica I chirurgicală, a d-lui prof. dr. Anghel.

Autoritățile polițienești au întreprins cercetări pentru identificarea autorului atacului.

Un funcționar se aruncă
în fața trenului

Eri s'a aruncat în fața trenului Hârlău-Iași, în apropierea Stației Cotnari, funcționarul Crețu. A fost grav lovit de grătarul locomotivei. Se crede că pricina acestui gest disperat ar fi de natură sentimentală.

Pregătirea demonstrației din Iași
pentru ziua de 14 Noembre

La consfătuirea șefilor de organizații din vechiul regat, din partea Iașului a participat d. prof. Traian Ionașcu, deoarece d. prof. Zane a trebuit să plece urgent la Galați unde mama d-sale este bolnavă.

D. prof. Ionașcu s'a înapoiat ieri din Capitală, aducând instrucțiunile conducerei partidului în vederea zilei de 14 Noembrie.

Aseară a avut loc o consfătuire restrânsă a fruntașilor național-țărăniști ieșeni, sub președinția d-lui prof. V. Petrovanu.

Conform instrucțiunilor centrului de a se ține întruniri la 14 Noembrie în toată țara, va avea loc și o mare demonstrație și la Iași.

Delegația permanentă se întrunește din nou astăseară.

P.

Costel Ioanid

Un nume care a reușit să se afirme odată cu deschiderea expoziției sale de debut. Caricaturile sculptate pe care

D. COSTEL IOANID

ni le prezintă d-sa, sunt impregnate de multă, foarte multă originalitate.

Formidabilul talent al lui Ioanid n'a avut nevoe de etape. A păsit deadreptul în viața plastică românească, marcând un gen inedit, neexploatat de nici un artist până la d-sa.

Expoziția demonstrativă din str. Lăpușneanu întărește afirmațiile de mai sus.

Urăm expozantului ca succesul material să egaleze pe cel moral.

Geg.

Informațiuni

x Printre cadourile primite ieri de Voevodul Mihai, se remarcă un splendid automobil Rolles-Royce donat de Regina Maria și un automobil Ford dăruit de guvern.

x Eri s'a introdus o contestație la lista candidaților dela „Comunitatea Israelită" și în cursul săptămânii ce vine se vor introduce alte câteva contestații.

Deasemenea este în curs de pregătire depunerea unei a doua liste de candidaturi.

x *Ministerul de interne dezminte știrea că d. Inculeț ar fi primit la Iași cereri de repatriere a unor evrei-români din Rusia,*

x **La Teatrul Național**, astă seară și mâne în matineu și seară, se joacă frumosul succes *„Visul tău Lucia"*.

Premiera viitoare va fi *„Domino"* de Marcel Achard, pusă în scenă de d. Tudor Călin.

Va fi spectacolul de debut al artiștilor veniți dela Chișinău, d-nii C. Rovințescu și C. Mitru.

x *Schimbi locul, schimbi norocul!* Încercați-vă și la singura Colectură Românească „Unirea" Const. Căpriță Iași, Lăpușneanu 18.

x *Distinsul nostru concetățean d. dr. P. Zosin a avut dureree de a-și pierde soacra, D-na Baltazar.*

Transmitem familiei sincere condoleanțe.

x D. Alexe Einhorn a fost numit membru în comisiunea interimară a Bursei de mărfuri din Iași, în locul d-lui Vasile Iamandi demisionat.

x **Pentru directorii de școli primare.**—Domnii directori (directoare) de școli primare sunt rugați să recomande câte patru elevi (eleve) săraci și silitori la învățătură, spre a li se da încălțăminte dela Societatea pentru învățătura poporului român din Iași.

Elevii (elevele) se vor prezenta în str. Sărărie 90, în toate zilele de lucru, între orele 3-5 p. m.

Tragedia curioasă
a unei bătrâne

Chișinău 9. — Pe strada Schmit a fost găsit eri cadavrul bătrânei Agap a Chitrova în etate de 69 ani.

S'a stabilit că femeia a murit din cauza inaniției. Asupra cadavrului s'a găsit suma de 30.000 lei și o scrisoare în care bătrâna roagă ca acești bani să fie trimiși fiicei ei la Odesa, spre a putea veni la Chișinău.

Cor.

UN COPIL
cu cap de broască

Brăila 9. — Autoritățile locale au fost sesizate, că tânăra Deda Vlaicu Dobre, în etate de 23 ani, din comuna Bordei Verde, a dat naștere unui copil de sex femenin, pe care l-a omorât și îngropat apoi în curtea caselor părintești.

Jandarmii făcând săpături, au scos cadavrul pruncului. S'a constatat că noul născut avea forma unui monstru cu cap de broască.

x În Muntenia e timp de primăvară. Pe Bărăgan temperatura a fost ieri de 20 grade.

O asistentă universitară
acuzată că și-a ucis soțul

Acum câtva timp a murit la Cluj funcționarul de bancă Buntică. Crezându-se că e vorba de o sinucidere, dosarul a fost clasat.

Iată însă că s'a primit un denunț; prin care d-na Viorica Buntică, soția mortului, e acuzată că și-a otrăvit soțul.

Denunțul fiind găsit întemeiat, d-na Buntică a fost arestată.

Cazul a provocat senzație, dat fiind că arestata este asistentă universitară și președinta secției feminine a organizației liberale din Cluj.

Agitații și consfătuiri febrile
în lumea politică
după audiența d-lui Mihalache

București 9,—După masa cavalerieі ordinului „Mihai Viteazul", d. Ion Mihalache a fost primit în audiență de M. S. Regele. Audiența a început la ora 4,20 și s'a sfârșit la 6 și cinci minute.

La fotograf

Ieșind de la Palat, prima grijă a d-lui Mihalache a fost... să se ducă la un

D. ION MIHALACHE

fotograf pe calea Victoriei, unde s'a pozat cu câțiva învățători decorați cu „MV"

O declarație

Intrebat de ziariști, d. Mihalache le-a vorbit.

—„Am spus M. S. Regelui tot ce trebuia să spun ca șef al unui partid de însemnătatea celui național-țărănesc.

„Nu se suspendă nici una din dispozițiile luate. Vom face demonstrația de la 14 Noembre. De egația permanentă a partidului se întrunește astăzi, pentru a reexamina situația".

Optimism ?

In jurul audienței, s'au răspândit tot felul de zvonuri. Insă n'au nici o bază serioasă, deoarece nu se știe nimic mai mult decît declarația laconică a d-lui Mihalache.

Cercurile național-țărăniste pretind totuși că au motiv a fi optimiste.

După audiență

D. Mihalache a avut, spre seară, lungi consfătuiri cu d-nii Maniu, dr. Lupu, Virgil Madgearu și Armand Călinescu.

Azi dimineață la ora 10 se întrunește delegația permanentă a partidului. Se atribue acestei ședințe o importanță deosebită.

Intrevederea cu d. Titulescu

Aseară, d. Mihalache a făcut o lungă vizită d-lui Titulescu.

Ieri, d. Titulescu (în urma unei discuții cu d. Inculeț) propusese șefului naț.-țărănist să amâne lupta politică și să ție socoteală de situația externă.

Aseară d. Mihalache a dat răspuns d lui Titulescu la această propunere. Insă fondul răspunsului încă nu se cunoaște.

Divergență între fruntași ?

Ziarul „Naționalul Nou" pretinde că s'au accentuat divergențele în partidul naț.-țărănesc pe chestia zilei de 14 Noembre.

Intrebat de ziariști, d. Iuliu Maniu ar fi răspuns că d-sa este împotriva manifestației și că nu crede că ea ar putea da un rezultat practic și imediat.

Deasemenea — scrie „Naționalul Nou"—și d. dr. Lupu crede că tactica adoptată e greșită.

D. dr. Lupu ar căuta să dee altă directivă, încrucât se teme că acțiunea actuală ar putea compromite partidul.

In orce caz astăzi se vor preciza lucrurile.

Importante întrevederi politice

O explicabilă senzație au produs unele întrevederi care s'au produs aseară.

Anume, d. dr. Lupu a făcut o vizită d-lui Tătărescu.

Pe de altă parte, d. Iuliu Maniu a avut o lungă întrevedere cu d. G. G. Mironescu.

In acest timp, d. Inculeț s'a consfătuit cu d. g-ral Paul Angelescu mtnistrul armatei, asupra măsurilor de ordine.

Se așteaptă cu interes rezultatul audientei la Rege pe care o va avea astăzi d. dr. Lupu.

Activitatea guvernului

Pentru azi după amiază a fost convocat Consiliul de miniștri. Se va fixa programul legislativ și se va redacta Mesajul.

Luni va avea loc un nou Consiliu prezidat de Rege.

Astăzi se va produce o întrevedere între d-nii Dinu Bratianu, Tătărescu și Titulescu.

Avort sau moarte naturală ?
Cazul unei tinere ieșence

S'a relatat cazu unei tinere din orașul nostru, care și-ar fi provocat un avort.

Interesându-ne la poliție despre acest caz am aflat următoarele:

Tânăra în chestiune nu este elevă. Acum câtva timp ea a spus mamei sale că se simte rău. Ambele s'au dus la d. dr. Ichilovici din str. Palat, care a fost solicitat să examineze fata.

Medicul a constatat că tânăra e gravidă și a sfătuit-o să se adreseze moașei Maria Brăsteanu din str. Socola.

Polițiștii ne mai relatează că tânăra ar fi născut normal și că pruncul a murit după 24 ore dela naștere.

Rămâne să se stabilească, dacă nu este vorba de un avort provocat. Cercetările continuă.

Dramă
într'un cimitir

Buc. 9—D-na Elena Ionescu s'a dus la cimitir și a încercat să se sinucidă pe mormântul soțului și al fiului ei.

*

Pe calea Griviței, un automobil a lovit grav pe d-ra Maria Dobrescu.

La spital i s'a amputat un picior.

Doamnă
Elegantă și suplă veți fi purtând numai tricotajul de corp
F.S.C. **Inge** F.S.C.
Elegant-Elastic-Lavabil

Vizită franceză

Buc. 9. — Fostul ministru francez d. Anatole de Monzie va sosi curînd în București.

D-sa va avea întrevederi cu fruntașii noștri politici și va ține o conferință la Ateneul Român.

Informații

x *D-rul Bruno Fingerhut reîntorcându-se din străinătate și-a reluat consultațiile.*

x Cele 5000 volume române și franceze din Biblioteca de Împrumut Socec vă așteaptă. Abonați-vă și cetiți-le pe rând. 3

x *Dl. Dr. Rosenblatt* s'a mutat în str. Lăpușneanu 18 (vis-a-vis de Coletăria Georges) consultînd pentru boli de inimă și plămâni.

x *Domnii Ofițeri*, sunt cu insistență rugați să prefere singura Colectură Românească *„Unirea" Const. Căpriță* Iași, Lăpușneanu 18.

x Dl. V. Lăzărescu, roagă respectuos publicul care a obținut credite dela Cartea Românească Iași, să binevoiască a le achita de urgență, întreprinderea având grele și presante nevoi de acoperit.

O numire ciudată

București 9. — Ziarul „Universul" află că guvernul ar fi hotărât să numească pe un domn Moruzov, ca șef al Siguranței Statului. „Universul" adaogă că d. Moruzov ar fi străin, și deci ar fi o numire cu totul nepotrivită.

Înfiorătoare sălbătăcie
la Botoșani

Botoșani 9.—O îngrozitoare sălbătăcie s'a produs la fabrica de pielărie Abramovici.

In toiul unei certe, paznicul A. Artinov a luat un fier înroșit și a scos ochii macedoneanului I. Georgescu.

In stare gravă, nefericitul a fost dus la spital.

ȘTIRI POLIȚIENEȘTI

Agresiune curioasă
în cartierul Bucșinescu

D. Moise Grinștein din str. Tăietoarei 9 s'a prezentat azi dimineață la poliția locală, reclamând următoarele:

Astă noapte a auzit că cineva bate la ușa locuinței sale. Crezând că e vreun prieten, i-a deschis. Dar în cameră a intrat individul N. Balan din str. Barbu Lăutaru 19, pe care-l cunoaște doar din vedere. Balan s'a năpustit asupra d-lui Grinștein și fără nici un motiv, l-a maltratat.

Se cercetează.

FURT. — La cererea d-lui Alex. Lețcănescu din Fundacul Bacinschi 8, au fost înaintați poliției indivizii Ilie Păduraru și Leizer Lazarevici din str. Zugravi 38, bănuiți a fi autorii unui furt.

DIVERSE—Au fost înaintate biroului de meravuri, tinerele Elena Țicu și Lola Crăiescu din str. Palat 92, acuzate că acestau pietonii pe Bd. Ferdinand,

— Biroul circulației cercetează pe șoferul Antoniu Constantin, care conducând mașina No. 1411, nu s'a conformat regulamentului circulației.

— A fost înaintat biroului judiciar pungașul de buzunare Ușer Leib zis Buldură, din str. Bd. Ferdinand 16.

x „Chino-vinul „Dr. Ratianu cu China, Kola, Guarana, Gențană și Glicerofosfat de Calciu întărește organismul, dându-i vigoare. Se recomandă cu mare succes convalescenților, și anemicilor, mărindu-le pofta de mâncare. Depozit. Farmacia Dr. Ratianu Cuza Vodă 48.

Citiți zilnic Opinia

Războiul colonial
Succese italiene pe ambele fronturi

De pe câmpul de luptă:

PE FRONTUL DE NORD —Coloana generalului Santini a ocupat ieri Makalle, unde a făcut 41 prizonieri.

Coloana indigenă a generalului Mariotti a ajuns la 25 klm. de Agula.

Inaintarea trupelor italiene a fost oprită, spre a pregăti aprovizionările.

Mai la vest, italienii operează în regiunea râului Takaze.

Abisinienii au evitat lupta la Makalle și s'au retras spre Amba-Alagi unde sânt concentrate și întărite puternice trupe.

PE FRONTUL DE SUD — Italienii au ocupat localitatea Gorahai și pregătesc înaintarea spre Sassa-Baneh.

Prințul moștenitor Makonen a sosit la Addis-Abeba și va exercita funcțiunea de regent în lipsa Negusului care se duce pe front.

Consiliu de coroană la Londra

Londra 9.—Regele George V a prezidat ieri un Consiliu privat, de Coroană A fost adoptat proectul pentru participarea Angliei la sancțiunile împotriva Italiei.

Inarmări e germane

Paris 9 — Ziarele află din Berlin că flota militară germană a crescut dintrodată cu alte 32 unități în ultimele două luni. Sînt în construcție și vor fi curînd lansate 16 submarine și 16 distrugătoare.

Mănuși GANT ROYAL
toate specialitățile au sosit la
EDUARD

Cumpăr
AUR de dinți bijuterii plătește prețuri AMERICANE 82
Leon G. Str. I. C. Brătianu No. 82

În vederea lunei iașilor
Mag. Mode MARY
Iași, Str. Lăpușneanu 24
ANUNȚA SOSIREA ULTIMELOR MODELE DE PALARII DE SEZON. Vinde cu mari reduceri de prețuri

Practicantă inteligentă
angajează imediat cu plată atelierul fotografic
„ARTA"
Strada Ștefan cel Mare 2 (Etaj I)
Orele de prezentare 4-6 p. m.

LICENȚIATĂ în Litere cu seminar pedagogic, prepară elevi și eleve. Adresa: str, Greceanu 11 (colț cu Lascar Catargi).

DOCTOR
SOLO SCHREIFEL
Specialist în
Boli de piele
Venerice, syfilis
Diathermie
Raze Ultra Violete
consultații și tratamente
7—10 dim. și 2—9 seara
Duminică dim. de la 8—1
Str. Anastasie Panu 70
(vis-a-vis de Palatul Administrativ)

82 I. C. Brătianu AUR
cumpără dinți, bijuterii etc
plătind cel mai bine

GRIPĂ? ASPIRINA

VIATA ORASULUI VA EPUIZEAZA

nervii din pricina zgomotului, și a veșnicelor frământări și obstacole pe care le întâmpină într'o metropolă modernă, afacerile Dvs. „JAWOL" vă redă în mod deplin buna dispoziție și energia de care aveți nevoie.

JAWOL

O cutie conține 3 tablete. La farmacii și drogherii.

Biser ca lui Silvestru și Eusebiu

La instalarea I. P. S. Mitropolit Visarion

Biserica Bucovinei și rolul ei național

Toamna anului 1935 aduce pe scaunul metropolitan dela Cernăuți pe ***I. P. S. Sa Mitropolitul Visarion,*** fost episcop timp scurt al Argeșului și mai mult de 10 ani al Hotinului, cu scaunul la Bălți, unde a fost întâiul arhipăstor dela înființare și unde, prin operele înfăptuite, cum este măreața catedrală dela Bălți, sfințită în Iunie anul acesta, în prezența M. S. Regelui, lasă numele episcopului neîntrecut creator.

Mitropolia Bucovinei primește acum, exact după 17 ani dela unire — sfânta unire, și dea domnul, mai ales a sufletelor, cei-ce nu e tocmai ușor! — cu brațele deschise pe întâiul arhipăstor din vechiul Regat. Binecuvântat numele domnului!

Biserica Bucovinei nu e lipsită de tradiție, și ortodoxă și românească; — dimpotrivă are un trecut din cele mai frumoase, Și azi, Mitropolia Moldovei se numește și a Sucevei, după fostul scaun domnesc, de unde s'a mutat la Iași, iar Mitropolia dela Cernăuți își are obârșia în episcopia Rădăuților, de unde episcopul Dosoftei Herescul și-a mutat scaunul la Cernăuți după alipirea Bucovinei la Austria.

In 1873 episcopia dela Cernăuți devine Mitropolie și dacă a ajuns în timpul ep. Eugeniu Hacman, moartea l-a surprins înainte de a fi mitropolit, după ce a fost arhipăstor un sfert de veac. Se afirmă că Hacman a fost rutean, om însă de o energie rară și autoritar ca plecat din timpurile absolutismului autocrat, i se impută că nu l-a înțeles pe marele său contemporan Andrei Șaguna, mitropolitul Ardealului, de a se uni Biserica Bucovinei sub sceptrul Ardealului, când românii bucovineni ar fi primit întărirea milioanelor de ardeleni.

Totuș lui Hacman i-a fost firesc caracterul românesc a eparhiei, în timpul său luând ființă, bunăoară, liceul ortodox de băeți din Suceava, care a fost destinat a avea limba de predare cea română; — n'a avut-o însă, din lipsă de profesori români și cărți românești, decât cu paralele românești, dela 1881 încoace liceu care a fost cel mai puternic focar de cultură românească, ești mulțe sute de intelectuali români, în toate ramurile, după anul 1900 numărul de elevi români ridicându-se pe an la 500.

In timpul lui Hacman, care era foarte bine văzut de împărat, s'a ridicat Reședința Metropolitană, construcție arhitectonică fără pereche; dar dovadă că acesta nu s'a îndoit de caracterul românesc al Bisericii, e că la Catedrala din Cernăuți, tot din timpul său, se găsesc pe frontispiciu cuvintele românești cu slove cirilice „Unuia în trei ipostasuri, Dumnezeu".

Biserica a avut mitropoliți trecuți în istorie. O figură, care a dominat timpul său, deși coincide cu începuturile asalturilor, și guvernămintele — chesaro-crăești, și rutene, a fost Silvestru Morariu, ierarh și naționalist neîntrecut, — în April au trecut 40 ani dela moarte. Repte, arhipăstorul celor mai viforoase timpuri, rutenii cerând mereu paritate în Biserică, apoi și din cauza împrejurărilor războiului, — a fost noblețea personificată, și a avut în Noemvrie 1918 fericirea să vie cu Flondor și mănunchiul de bucovineni la Iași, să închine Bucovina „unită necondiționat și pe veci" României regelui Ferdinand.

Teologia dela Cernăuți, veche de 100 ani, cu profesori o loabă a ortodoxiei românești, a numărat mulțime de studenți și din vechiul Regat și Ardeal, ca și din Serbia sau Bulgaria. Unul ca arhimandritul Eusebiu Popovici, o piatră unghiulară a facultății, a fost pe cât de învățat, pe atât de preot și ortodox.

Pentru asemenea împrejurări, Biserica Bucovinei a fost acea putere spirituală de nebiruință, care a veghiat ca nimeni asupra destinelor neamului românesc, așa de primejduit pe acele meleaguri. Fără această biserică, foarte probabil că nu se găsiau sate absolut românești, în 1918, după procesul de rutenizare, căreia i-au căzut pradă părți întinse, mai ales între Prut, Nistru și munții ruși.

Preoții români, în mare parte, din sufletul și agonisita lor, au jertfit foarte mult pentru cultura românească, așa cu soc. „Școala Română" sau cu internatele de băeți și fete, dând posibilitatea creșterei foarte numerosilor intelectuali, plecați dela opincă. Rămâne o pagină eroică, cu lupte până la disperare, aceia a școlilor particulare românești, în sate rutenizate, mai ales de răzeși (mazili). In fruntea acestei străduințe, s'a găsit președintele „Societății pentru Cultură și Literatură", Cernăuți, preotul-consilier metropolitan, octogenarul Dionisie Bejan, care la Unire, în Reședința Metropolitană a rostit cuvintele biblice „Acum slobozește Doamne"...

Iar în cel mai sfânt colț de pământ românesc, cu scumpe relicvii, ca Putna, Suceava, Rădăuți și toate locurile din străbuni, tot ce este, s'a păstrat cu sfințenie datorită slujitorilor altarului.

In timpul de față, români din Bucovina nu sunt cei de pe urmă ca civilizație, la fel cum acolo se găsesc biserici pline de credincioși — stiliști acolo nu-s.

Această Biserică, cu o tradiție așa de frumoasă, primește acum arhipăstorul, în stare a toarce înainte, cu spor, firul înfăptuirilor pilduitoare și a da avânt nou vieții spirituale, bisericești și românești, în părțile de miazănoapte ale țării.

Mai ales peste Prut, rutenii trebue să înțeleagă că România e vecinică acolo, în patrimoniu străbun, deasemenea îndeosebi unii preoți de ai lor șoviniști.

Inalt Prea Sfinției Sale Mitropolitului Visarion, toată sufletarea românească, de pretutindeni ca și din Bucovina, îi urează mulți și fericiți ani.

Trăiască România, una și nedespărțită — în veac!

Preot F. Bodnărescu

Senzațional

PENTRU DOAMNA ELEGANTĂ

ADESGO
lansează secția de LINGERIE MILANESE ORIGINALE care până acum nu a mai fost în țară și care va constitui senzația modei actuale

- Cămăși de noapte
- Combinezoane
- Chiloți
- Garnituri complecte
- Pijamale

Caracteristicile lingeriei Adesgo Milanese sunt:

- Material special elastic monopol ADESGO
- Destrămarea imposibilă
- Modele și desene originale pariziene
- Croeli de bun gust

și mai ales mulțumită calității materialului, deosebit de trainice.

Lingeria „Adesgo Milanese" poartă marca garantiei Adesgo MILANESE

Adesgo

LINGERIA DOAMNEI ELEGANTE

Inițiative în folosul școalelor

O societate pentru ridicarea școlii normale de fete „M. Sturza"

Centenarul Școalei normale de fete „Mihail Sturza" din Iași, a avut pe lângă alte urmări frumoase de solidaritate didactică femenină, și un rezultat practic cu speranțe mari. Acest însemnat așezământ de cultură, a dat țării personalități de prima linie, ca d-nele: Adela Prof. Dr. Proca, El. Gen. Eremia Grigorescu, Elena Meissner, Matilda prof. univ. I. Simionescu, Maria Beiu-Paladi, Eleonora Strătilescu, Calypso Botez, Olimpia Teodoru, Eufr. Trancu-Săvescu, surorile Castano, Tereza Gl. Panaitescu, Margareta Rolu-Renescu, etc., etc.

Școala aceasta are însă grozave lipsuri materiale, local ruinat și insuficient. Lucrul a fost cu însuflețire relevat și s'a format o societate de *foste eleve, profesoare* și *prietene*, spre a veni în ajutorul instituției.

Comitetul activ a fost astfel alcătuit:

Președintă: D-na Dea Bogonos,

Vice președintă: Maria Beiu-Paladi,

Casieră: Luiza Vrabie,

Secretară: V. Butureanu-Raian,

Membre: D-nele Borcescu, El Lăbușcă, Filipescu, Lucreția Simionescu, Apostolescu etc.

Duminică, 10 Noembrie, ora 10 dimineața va fi întrunirea Comitetului, la sediul Societății, la Șc. normală de fete din Iași, spre a proceda la primele măsuri pentru o activare urgentă a Societății.

Toate fostele eleve ale acestei școli sunt invitate a trimite cât mai neîntârziat adresele lor, precum și o mică schiță cu situația lor didactică și chiar fotografică, spre a se face un volum al Centenarului, de felul cum au decurs serbările și cu numele fostelor eleve aflătoare în viață. Orice corespondență se adresează șc. norm. f. Iași.

Ce-ți asigură succesul în viață?

Inteligența,—priceperea, — desigur. Inainte de toate însă voința dârză, stăruința. Aceasta se aplică mai ales la Loterie. Și dacă vrei să merg la sigur, îți alegi o colectură deosebit de favorizată de noroc, cum este Wagons-Lits// Cook. Un loz cumpărat la această colectură este pe jumătate câștigat.

Preferați scrisul minunat al nouei mașini „REMINGTON".
Birou comod, curat, cald (cameră specială, liniștită, rezervată pentru domnii clienți cari nu vor să fie deranjați).
Fără greșeli, ortografie perfectă
Mașină specială de făcut mii de exemplare „Multiplicator" pentru circulări, reclame, etc.
STR. ALEXANDRI
lângă Primărie
Telefon Public No. 205

Minunile tehnicei

OMUL CU ARIPI

Visul lui Icar se înfăptuește.

Inginerul francez Louis Vallon a construit un aparat cu care se poate zbura ușor. Omul cu un motor electric și două aripi mari, e transformat în pasăre.

In clișeu îl vedem pe inventator, în momentul când își ia zborul de pe acoperișul unui înalt imobil din Paris. „Omul cu aripi" a zburat câteva minute, fiind urmărit de un public numeros.

Toată lumea poartă

CELE MAI BUNE
CELE MAI MODERNE

Șoșoni și Galoși

Riga Quadrat

Dacă ați fost înșelat, sunteți singuri de vină!

Nici un preparat nu e imitat cu atâta nerușinare, ca ciocolata purgativă KOPROL

KOPROL

Acest preparat, care grație efectului său sigur și ușor poate fi dat copiilor, e veșnic expus falșificărilor. Forma, exteriorul și ambalajul său sunt falșificate. Totuși, numai cumpărătorii neatenți pot fi înșelați, căci fiecare pastilă și cutie poartă vizibil numele KOPROL!

Refuzați cu energie imitațiunile! Fiecare pastilă de ciocolată și fiecare ambalaj poartă vizibil numele KOPROL!

PREȚURILE: 1 Buc. Lei 3 — 4 Buc. Lei 11 — 10 Buc. Lei 27

A scăzut numărul crimelor și delictelor

în județul Iași

Statistica legiunii de jandarmi

Legiunea de jandarmi județ, de sub comanda d-lui cpt. Lascar, a întocmit o interesantă statistică.

Ea cuprinde toate faptele penale comise de locuitorii județului în timpul ultimului an.

Se constată că a scăzut simțitor numărul crimelor și delictelor.

D-nii cpt. Lascar și Popp, conducătorii legiunii de jandarmi, prin măsurile luate, au reușit să dea siguranță drumurilor întregului județ, facilitând astfel transporturile.

In privința grupărilor stiliste au izbutit prin mijloace blânde, să readucă pe mulți rătăciți la sentimente creștinești, neproducându-se niciun fel de incidente în cursul anului trecut.

Din cuprinsul statisticii mai observăm că: crime contra siguranței statului nu au fost în anul 1934; deasemeni nu au fost crime contra intereselor publice.

Crime contra persoanelor au fost 29, autorii lor fiind descoperiți și arestați. Crime contra proprietății 27 întâmplate și descoperite. Delicte contra siguranței statului și contra intereselor publice nu au fost în cursul anului trecut; delicte contra persoanelor 247 întâmplate și descoperite; delicte contra proprietății 503.

In ceeace privește contravențiile, s'au întâmplat 2325, toate descoperite.

Ultimul capitol din statistică îl prezintă talhăriile în număr de 3, autorii fiind descoperiți și arestați.

Comparând aceste cifre cu cele ale anului precedent se observă un procent mult mai scăzut la toate capitolele.

Statistica a fost înaintată Inspectoratului Regional de Jandarmi, pentru întocmirea unei statistici generale a faptelor petrecute în întreaga Moldovă în cursul anului trecut.

Al. Vifor

Cronica muzicală

Concertul de orgă al prof. Dressler

Datorită inițiativei unui grup de melomani ieșeni, am trăit clipe de sărbătoare, ascultând pe marele organist Franz Xaver Dressler.

In Catedrala catolică din localitate de mult cred că n'au mai răsunat acordurile divine ale muzicei lui Bach. Concertul Dressler a fost grandios. Grandios mai cu seamă prin pietatea cu care s'a cântat, prin religiozitatea și sobra atmosferă de reculegere sulletească ce s'a creeat în sală. N'am trăit de mult clipe de acestea.

In *„Fuga'n do minor"* o capo-d'operă contra punctică pe a cărei temă de bază se dezvoltă cu diferite figurațiuni, melodii opuse, intonând aceeaș temă care este condusă după toate regulele armonice, vădindu-se acele concepții în stil antic și cu caracter bisericesc.

Din Brahms s'au executat „două corole" de unde se poate vedea clar o împotrivire genului Wagnerian.

Max Reger contiporan cu Richard Strauss și singurul care a avut curaju. strașnic să conteste valoarea acestui fantastic muzician, ne-a fost prezentat prin „Kyrie" „Glorie", desprinzându-se din complexul componistic o originalitate particulară vremei actuale, dar în acelaș timp interesante ca prisosință și demne de reputațiunea cucerită.

Auzindu-l pe Reger ne putem da seama că, compozițiile sale ating technica savantului Beethoven sau a lui Brahms și judecându-l din acest punct de vedere, constatăm la Reger, urme proeminente de condițiune clasică.

Ca încheere am ascultat cu deplină satisfacție minunatul *„Choral în la minor"* al lui Cesar Franck unde întâlnim o admirabilă lucrare contrapunctică plină de efecte.

Cu această fericită ocazie, rară pentru Iașul muzical, s'a dovedit că d. prof. Dressler este un mare artist.

Interpretarea sa obiectivă găsește întotdeauna stilul just, iar extraordinarele sale resurse technice îi oferă din plin mijloacele de realizare a pieselor muzicale.

In totul o realizare care face cinste organizatorilor (d-ra Bucholtzer) și concertistului, FRA DIAVOLO

Fie la Opera Metropolitană din New York, sau la Opera din Paris, fie la Teatrul Național din Capitală, unele femei din loji sau fotolii de orchestră sunt atât de fermecătoare încât privirile spectatorilor se îndreaptă mai mult spre ele decât spre scenă.

● O frumusețe care să se poată compara cu aceia a stelelor scenei, fată visul tuturor femeilor, însă un vis pe care puține îl pot realiza. Și cu toate acestea o îngrijire continuă și atentă a tenului, alegerea cosmeticelor adecuate, pot fi de mare folos în lupta pe care o dă femeia pentru a reuși.

...oate fi comparată cu stelele scenei...

● Pentru îngrijirea frumuseții, cremele și pudra de obraz THREE FLOWERS — produse ale casei RICHARD HUDNUT — sunt auxiliare neprețuite care au câștigat încrederea femeilor din înalta societate din New York și Paris.

● Prin finețea compoziției și aderenței incomparabile, prin parfumul îmbătător și suav, pudra RICHARD HUDNUT THREE FLOWERS se clasează cea dintâiu. Cremele THREE FLOWERS RICHARD HUDNUT mențin tenul catifelat și tinerese.

Preparatele RICHARD HUDNUT THREE FLOWERS

Primejdia din Africa

Pază la granițe

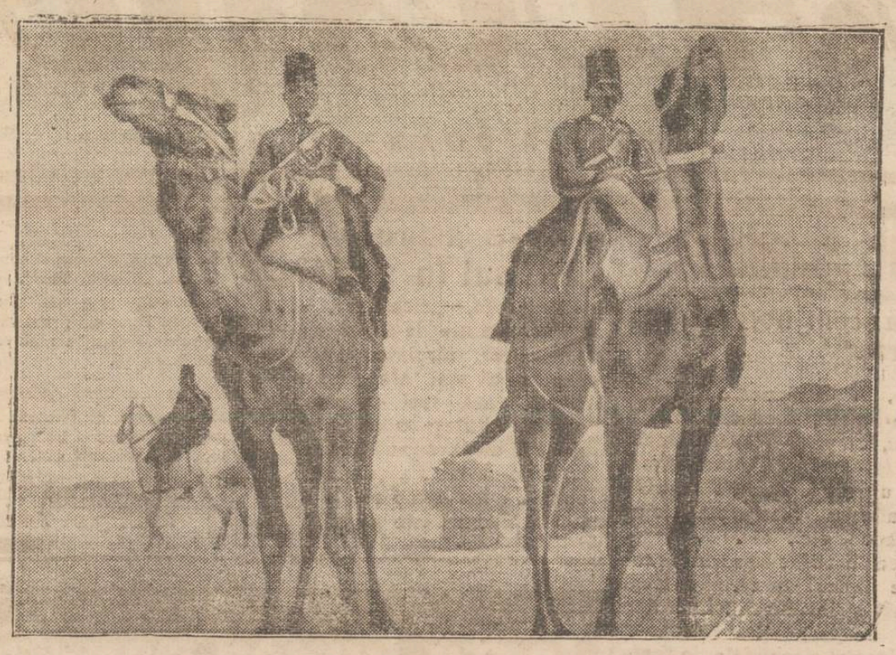

După cum se știe, Egiptul a luat măsuri la granițele spre Libia și Eritreea (posesiuni italiene), unde au fost aduse noui trupe, bine înarmate.

In clișeu: grănicieri egiptieni scrutează zarea de pe cămilele lor.

Primul anuar - ghid al Municipiului Iași,

1935-36 (278 pag. 120 clișee, 1 hartă)

Exceptând „Monografia Iașilor" de incontestabilă valoare, datorită D-lui N. A. Bogdan și apărută acum 20 ani într'un număr restrâns de exemplare, celelalte ghiduri asupra Iașilor, ieșite de sub tipar în ultima vreme cu diferitele ocazii, dau numai o ochire foarte succintă asupra orașului nostru.

De asta, înșiși ieșenii nu prea știu multe lucruri despre orașul lor.

Incât ideea editării unui anuar ghid asupra Iașului, este binevenită și trebue susținută chiar dacă rezultatul material al „primului anuar" nu va fi prea îmbucurător.

Acest „Prim anuar" întrece așteptările, se prezintă mai mult decât foarte bine. Incepe cu o schiță istorică, semnată, cu deplină autoritate, de D-l N. A. Bogdan, spre a continua cu „Problema Iașului" prin care Dl. Av. Const. G. Toma pune chestiunea net că ridicarea Iașului depinde numai de transformarea lui într'un centru economic. In acelaș ton, urmează mai departe, și D-l I. D. Șoarec.

Apoi vin la rând dări de seamă asupra tuturor instituțiilor culturale, administrative, industriale și de interes obștesc din Iași, semnate de personagiile cele mai autorizate în materie, cum sunt D-nii: X L. Eraclide, Pr. C. Nonea, Prof. Traian Bratu, Const. Meissner, Col. Stănescu Ion, Prof. Iancu Botez, Av. D. Dumitriu, Emil Serghie, A. D. Atanasiu, Prof. O. Tafrali, Prof. N. Costăchescu, Sandu Teleajen, Victor Iamandi, Ing. Cezar Parteni, Gh. Băileanu, Dr. H. Solomonovici, Marcel Rosen, Alfons Herovanu etc.

Să sperăm că publicul ieșan va înțelege că anuarele-ghiduri sunt cele mai bune mijloace de propagandă și reprezintă primul pas către progres, mai ales că această meritoare lucrare nu costă mai mult decât un bilet de teatru ori cinematograf. Va încuraja astfel pe calea aceasta să se continue seria începută de anuare, cari poate vor avea o și mai bună reușită, transformându se într'un almanah-ghid.

M. N.

Romania
Sfânta Mitropolie a Moldovei și Sucevei
No. 9178 25 Oct. 1935
PUBLICAȚIUNE

Se aduce la cunoștința celor amatori că în ziua de 11 Noembrie a. c., ora 11 dim. în localul cancelariei Mitropoliei din str. Ștefan cel Mare No. 46, se va ține licitație publică cu oferte închise pentru darea în exploatare a parchetului No. 8 din pădurea Valea Alunului Jud. Iași proprietatea Mitropoliei.

Odată cu ofertele se va depune și garanția de 300.000 lei în numerar.

Orice lămuriri se dau de cancelaria Mitropoliei Secția Economică între 11—12 dim.

Consilier Referent,
Preot Vasile Mihailescu

Adevărata cauză a durerilor de stomac

Alimentele nu trebue să stea mai mult de trei sau patru ore în stomac. Dacă digestia este mai lungă și penibilă și este însoțită de arsuri, acreli, crampe, ameteli, somnolențe, migrene, înseamnă că în majoritatea cazurilor glandele stomacului secretă sucuri gastrice prea acide. Acest exces de aciditate provoacă fermentația alimentelor și iritația pereților stomacului: de unde jenă și dureri. Veți face să înceteze instantaneu aceste indispoziții neutralizând excesul acesta de aciditate cu o jumătate linguriță de Magnesia Bisurata luată în puțină apă după mese sau de îndată ce se simte nevoia. Cu Magnesia Bisurata puteți mânca ce doriți fără frică de dureri digestive. Magnesia Bisurata se găsește la toate farmaciile și drogueriile la prețul de lei 75.— flaconul mic, sau format mare economic lei 110.

Frictiunea CARMOL tămăduește

Doctor
Margareta Cordescu
specialistă în
Boli de femei, nașteri și operațiuni obstetricale
consultă zilnic
Str. I. G. Duca (Muzeloi) 32
între orele 1—3 p. m. și 6—8

Colectura Norocului
Banca Em. Marcovici
din Iași Str. Ștefan cel Mare No. 15, anunță persoanele cari au primit lozuri cl. I-a Lot. 9-a prin poștă, că achitarea acestora urmează a se face cel mai târziu până la 14 Noembrie a. c. orele 6 p. m.

Este în interesul fiecăruia de a reține și achita lozul, pe care hazardul i l-a adus în casă.

Se consideră anulate lozurile rămase neachitate până la data de mai sus.

MUȘTAR CU MUST
(DIN RECOLTA NOUĂ)
S'A PUS IN VANZARE LA PRINCIPALELE BACANII ȘI MAGAZINE DE MEZELURI
Dep. G-ral Farmacia Werner-Iași

JUCAȚI LA LOTERIA DE STAT?
Să știți că: Un loz cumpărat la
Wagons-Lits\Cook
ESTE PE JUMATATE CAȘTIGAT. Incredere și discrețiune.
AGENȚIA WAGONS-LITS IAȘI PIAȚA UNIREI 1

AZI la ROXY 2 filme mari premiere în Iași
STRADIVARIUS
cu GUSTAV FROELICH
Al doilea film **LOTERIA DRAGOSTEI**
Pathe Nathan și Silly Symphonie completează progr

Mai sunt **6 ZILE**
Vreți să ajungeți OM EQGAT?...
E ușor!
E simplu!
E posibil!!
Cumpărați un loz la
COLECTURA NOROCULUI
Banca EM. MARCOVICI
Iași, Str. Ștefan cel Mare 15

ANUL XXXI No. 8578

ABONAMENTE

Lei 350 pe un an
„ 180 „ 6 luni
„ 90 „ 3 „
„ 1000 Instituţii publice

ATELIERELE TIPOGRAFICE
IAŞI. — STR. LĂPUŞNEANU 37

Telefoane { Redacţia 391 / Administraţia 394 / Serviciul de noapte 367

1 LEU

OPINIA

Ziar popular cotidian

MARŢI 12 NOEMBRIE 1935

BON No. 32 SERIA 63-a
Premii gratuite OPINIA
LA RĂCELI DAU

Discuţii politice

Acomodări naţional - ţărăniste

La începutul anului 1933, Colonelul Gabriel Marinescu, Prefectul de poliţie a Capitalei, s'a dovedit a fi fost mai tare decât D-nii Iuliu Maniu şi Ion Mihalache...

Din ciocnirea acestora din urmă cu cel dintâi, au ieşit învinşi Preşedintele Consiliului de miniştri şi Ministrul de interne. Au plecat amândoi din guvern, hotărâţi să adopte o anumită tactică şi o anumită atitudine faţă de Forul înalt constituţional.

De atunci încoace, la Naţional-ţărăniştii s'au petrecut rământări adânci. A plecat d. Alex. Vaida Voevod; a venit d. Dr. Lupu; s'au schimbat şefiile partidului; trec şi acum pela Judecătorul de instrucţie unii din fruntaşii partidului ş. a. m. d.

In faţa partidului cei trei fruntaşi, reprezintă trei atitudini. Trei atitudini care se pot reduce la *una*: sau dinspre d. Iuliu Maniu către d. Dr. Lupu, trecând prin intermediara d-lui Ion Mihalache; sau invers, dela d. Dr. Lupu către d. Iuliu Maniu.

Adică: s'au d. Iuliu renunţă la rigiditatea şi atitudinea sa de constantă adversitate faţă de unele imixtiuni neconstituţionale; sau d. Dr. Lupu, evoluiază, din cauza unei opoziţii prelungite peste aşteptări, spre atitudinile D-lui Iuliu Maniu.

Dintre cei doi, d. Ion Mihalache se găseşte însă în cel mai dramatic impas şi iată de ce:

D-sa şi-a luat angajamentul, ca prin deplasarea marelor mase ale partidului la Bucureşti, să răstoarne guvernul şi să aducă Partidul Naţional-ţărănist la putere. A sunat — după propriul d-sale limbaj, — mobilizarea.

Guvernul Tătărescu, în chip tacit, a dat aprobare manifestării dela 14 Noembrie, atât N-Ţărăniştilor cât şi Naţ. Creştinilor.

Intervine dialogul dela Sinaia, reprodus de „Neamul Românesc" şi pe care-l socot în oare care măsură autentic şi atunci, Guvernul prinzând curaj, opreşte pe neaşteptate, pentru motivele pe care le ştim, manifestarea dela 14 Noembrie.

Impasul pentru d. Mihalache: sau ţine seamă de sugestiile pe care le va primi probabil din partea Factorului supreem şi atunci duce întreg partidul, cu d-sa în frunte, la atitudinile D-lui Iuliu Maniu, atitudini cari pot evolua spre orice forme pline de surprize;

sau primeşte aceste sugestii, şi-atunci trebuie să-şi dea demisia în 24 ore subscriind prin aceasta la o revenire în fruntea Partidului a D-lui Iuliu Maniu.

In amândouă cazurile, dl. dr. Lupu va trebui, sau să se ducă după partid, cu riscul unei ori cât de lungi opoziţii; ori să plece pentru a doua oară. Un lucru este cert: d. Iuliu Maniu nu va renunţa la atitudinile de până acum, pentru oricât de surăzătoare situaţie i s'ar pune dinainte.

Când scrim aceste rânduri, situaţia este aşa cum o descriu mai sus.

Când rândurile mele vor vedea lumina tiparului însă, s'ar putea întâmpla ca Partidul Naţional-ţărănist să-şi fi găsit un nou făgaş în viaţa noastră publică.

GH. CHIRIŢESCU
avocat

8 Noembrie 1935

Restauraţia monarhică în Grecia

Grecia îşi aşteaptă Regele, care se va întoarce peste câteva zile în patrie.

După cum se ştie, recentul plebiscit a admis restauraţia dinastică cu peste 97 la sută din totalul voturilor. In clişeu îl vedem pe generalul Condilis, actualul regent al Greciei, la un local de vot din Atena, în momentul când pune buletinul în urnă.

Pentru copiii flămînzi

ai plugarilor basarabeni

Trebuesc găsite numaidecât mijloacele pentru ajutorarea populaţiei înfometate din Basarabia. Ar fi o ruşine să nu se găsească, atunci când se găsesc zeci de milioane pentru organizarea de demonstraţii inutile; când se găsesc alte zeci de milioane la dispoziţia oricui binevoieşte să vâre mâinile până la cot în visteria statului.

Dacă toţi oamenii politici ar da din prisosul lor: sau dacă s'ar aplica un impozit special pe lefurile directorilor, inspectorilor, de tot soiul, s'ar strânge suma necesară.

Dar fiindcă ştim prea bine că nu se va proceda aşa, ne-ar bucura mult să se încerce şi alte mijloace. Depildă să se vie în ajutorul bieţilor basarabeni, fie trimiţându-li-se de aici alimente şi îmbrăcăminţea, fie dându-se de lucru acelor dintre ei care şi-au părăsit locurile natale şi se află printre noi.

Mai este însă un mijloc de a uşura suferinţele băsărabenilor: ne referim la iniţiativa unor oameni de bine *de a aduce din judeţele înfometate, un număr cât mai mare de copii de plugari, care să fie întreţinuţi măcar câteva luni, — până'n primavară.*

Noi, oameni în vrstă, ne-am învăţat să îndurăm lipsuri; să lihnim de foame. Dar, cei mici, cei nevinovaţi dece să nu fie scutiţi de suferinţe, dece să li se refuze dreptul la un culcuş cald, la o haină curată, la o hrană substanţială?

Se pot găsi în fiecare localitate (şi aici la Iaşi, evident) zeci, poate sute de oameni înstăriţi care să se declare gata să suporte cheltuiala de întreţinere a copiilor aduşi din judeţele înfometate. Şi astfel sute, poate mii de copii plugari vor fi smulşi din ghearele mizeriei, măcar câteva luni.

Adresăm încă un apel disperat: *ajutaţi pe copiii celor care lihnesc de foame; faceţi să străbată o rază de lumină în colţul cel mai necăjit de ţară!*

I. L. BASARABEANU

Sticlete cu cotnar

S'a constatat că foarte mulţi pasageri, care au vizitat oraşul nostru cu prilejul „Lunii Iaşilor", s'au aprovizionat cu sticle de Cotnar. In special bucureştenii s'au dovedit mari amatori. Un cunoscut din Bucureşti ne-a şi declarat:

— „Singurul lucru ce se poate cumpăra la Iaşi, este o sticlă bună cu Cotnar. Vinul e delicios şi relativ destul de ieftin, faţă de calitatea şi preţul vinurilor din Capitală".

Dornici de petreceri, mulţi bucureşteni au plecat din localitate cu numeroase sticle şi chiar cu damigene de Cotnar. Ar trebui deci să fim recunoscători acestui vin, care mai menţine... prestigiul Iaşului!

Din toată lumea

Uniformele regale

După cum relatează ziarele din Londra, regele George al Greciei a fost preocupat în ultimul timp de chestiunea uniformelor pentru toţi membrii Curţii regale. Suveranul a comandat la unul dintre cei mai renumiţi croitori londoneji, mai multe modele de uniforme atât pentru dânsul cât şi pentru persoanele din suită.

Regele Greciei, influenţat de fastul şi protocolul dela Curtea regală britanică, intenţionează să introducă aceleaşi obiceiuri la Atena. De aceia s'a interesat personal de chestiunea uniformelor. Comanda a fost atât de mare, încât croitorul din Londra a refuzat pe toţi ceilalţi clienţi.

Noile uniforme, în cuiere lungi special confecţionate, vor fi expediate spre Grecia cu acelaş vapor, cu care va pleca şi regele George.

Prietinii lui Tolsto

In toată Europa a fost comemorat marele scriitor rus Leo Tolstoi, dela a cărui moarte se împlinesc acum 25 ani. Dar comemorarea cea mai complectă a fost făcută de către societatea „Amicii lui Tolstoi" din Rusia. Această societate datează din anul 1910, când a murit celebrul romancier; şi câţiva dintre fondatorii ei mai trăesc şi astăzi.

„Prietinii lui Tolstoi" au tipărit, într'o ediţie artistică, toate operele acelui ce a scris „Război şi pace". Câteva din romanele lui Tolstoi au fost transformate în piese de teatru şi filme". Iar multe nuvele au fost imprimate pe plăci de gramofon.

La Moscova s'au prezintat într'o montare nouă dramele „Puterea întunericului" şi „Cadavrul viu". La aceste spectacole comemorative, „Amicii lui Tolstoi" au împărţit câteva

TOLSTOI

mii de insigne cu chipul marelui romancier.

Aceste insigne vor fi purtate toată luna Noembre, cât ţine comemorarea lui Tolstoi.

Mintea şi rochiile

Intr'un cerc de scriitorii francezi se discuta despre pesimism şi optimism. La un moment dat a intervenit cunoscutul humorist Tristan Bernard:

— „Vă voiu preciza deosebirea dintre pesimişti şi optimişti. Dacă eşti pesimist, te întristezi că mintea femeilor e scurtă ca şi rochiile lor. In schimb, dacă eşti optimist, te vei bucura, dacă rochiile vor fi tot atât de scurte ca şi mintea femeilor"...

Imboldul împărătesei

Din Addis-Abeba se anunţă, că de când a izbucnit războiul, împărăteasa Abisiniei şi fiica ei lucrează câteva ore pe zi la confecţionarea pansamentelor pentru răniţi şi la rufăria pentru soldaţi.

Impărăteasa a înţeles astfel să dea un exemplu. Şi într'adevăr, toate doamnele şi domnişoarele din aristocraţia abisiniană imită gestul suveranei şi se ocupă de chestiunea materialului sanitar, de hainele şi hrana pentru luptători. La Addis-Abeba aproape nu există casă mai cu stare, unde să nu se lucreze diverse furnituri pentru armată. Femeile abisiniene dau dovadă de un rar patriotism.

Declinul căsătoriei

Ultima statistică internaţională prezintă o nouă scădere a numărului căsătoriilor. Această constatare s'a făcut în toată lumea şi mai ales în Europa.

In ultimul an, s'a înregistrat în Germania o micşorare de 26 la sută a numărului căsătoriilor; în Rusia 14 la sută; în Statele-Unite şi Japonia 7 la sută; în Polonia şi Ungaria 6 la sută, etc.

Numai în Italia şi Franţa s'a menţinut situaţiunea, deoarece pe cale oficială şi particulară s'a organizat o intensă propagandă în favoarea căsătoriei.

Nu se mai dau banii pentru apa Iaşului?

Se cunoaşte tranzacţia legală dintre guvern şi primăria Iaşi, prin care se acordă Iaşului 120 milioane în titluri de Stat şi 120 milioane lei în numerar, spre a servi la rezolvirea problemei apei.

Guvernul a şi pus la dispoziţie un fond de vre-o 8 milioane lei, urmând să înceapă achitarea restului. Iar la primăria noastră se fac lucrările pregătitoare pentru înfiinţarea Societăţii Apelor.

Iată însă că ziarul local „Politica" face, în ultimul număr, o afirmaţie gravă. Anume că împrumutul contractat de Ministerul de Finanţe spre a fi vărsat Iaşului a căpătat o altă destinaţie.

„Politica" pretinde că este precis informată, fără putinţă de a putea fi desmintită.

Ştirea aceasta uluitoare, care contrastează cu tot ce ştiam până acum, necesitează numaidecât o lămurire. Nu ne îndoim că primăria Iaşilor va veni neîntârziat cu o lămurire.

LR.

Scrisori din Paris

Concertul Sandu Albu

Vineri seara a avut loc la Teatrul Naţional concertul de vioară dat de marele virtuos al arcuşului, d. Sandu Albu.

Sub auspiciile „Profilaxiei tuberculozei" această nobilă societate de asistenţă socială şi cu binevoitorul concurs al d-nei Sofia Teodoreanu mult apreciata noastră concetăţeană, Sandu Albu ne-a dat prilejul a petrece o seară de inaltă manifestaţie artistică.

Nu ştii ce să admiri mai întâi la Sandu Albu.

Fluiditatea, căldura, adâncimea tonului: sau amploarea, culoarea şi vibraţia lui aproape umană; sau desăvârşita lui technică. In acelaş timp, un mare interpret, cunoscând toate posibilităţile instrumentului, mânuit cu un rafinament cum rar mi-a fost dat să văd.

Programul concertului a fost un minunat prilej de afirmare a însuşirilor sale şi de a putea câştiga încă odată sufragiile publicului nostru ieşan care de astă dată a putut fi la înălţime, populând sala până la ultimul loc.

Sonata în sol major (adagio) de Brahms, şi „Sonata în la major" a lui Fauré (Allegro viro) precum şi minunatele *„spicatti"*, parcă au căpătat o nouă viaţă sub arcuşul lui Sandu Albu.

Acest concert consacrat *„Sonatelor"* a fost şi o reafirmare a vigurosului talent al d-nei Teodoreanu, ca o virtuoasă a clavirului.

Partiturile au fost înfruntate cu deplină siguranţă şi succes de d-na Teodoreanu, a cărei technică şi sobrietate de stil se vădesc dela primele tacturi.

Unui public entuziast d. Sandu Albu i-a oferit în supliment, trei bucăţi care au făcut deliciul asistenţei, din care mă opresc la ultima bucată „Vals" de Brahms, de o aristocratică eleganţă".

Am părăsit sala cu o singură părere de rău: că vraia s'a isprăvit prea curând.

Fra Diavolo

Alegerile din Anglia

La 14 Noembre, după cum se ştie, vor avea loc noile alegeri generale în Anglia.

In clişeu: un caracteristic afiş electoral al guvernului, cu următorul cuprins: „Lumea întreagă invidiază comerţul britanic, pacea britanică şi liniştea britanică sub guvernul naţional".

Evocări şi îndrumări ale Mitropolitului Moldovei

la instalarea noului Mitropolit al Bucovinei

Rolul spiritual al Bucovinei pentru neamul nostru — Ctitoria lui Ştefan cel Mare

Ieri Duminică a avut loc la Cernăuţi instalarea noului Mitropolit al Bucovinei, I. P. S. Visarion. Solemnitatea instalării a fost prezidată de Mitropolitul Nicodem al Moldovei *care, cu acest prilej, a rostit următorul prea frumos discurs:*

Inalt prea sfinţite şi în Hristos iubite Frate,

Sunt foarte bucuros, că mi-e prieten statornic şi chiar un pic de părinte duhovnicesc al I. P. S. Tale, mi-a fost dat, în urma votului înaltului congres bisericesc, să te proclam Mitropolit al frumoasei eparhii a Bucovinii, iar acum în calitate de delegat al Sf. Sinod şi a I. P. Sfinţitului său preşedinte D. D. Dr. Miron, Patriarhul României, să iau parte la introducerea I. P. S. Tale în arhipăstoria Mitropoliei ce-ţi este încredinţată.

Ai renunţat ieri, cum spuneai în înaltul congres naţional, la candidatura pentru scaunul Mitropoliei Moldovei, ca să intri azi la conducerea celei mai frumoase eparhii din câte le are ţara noastră.

Odată, toată Moldova lui Ştefan cel Mare alcătuia o singură metropolie. Dar în 1775 s'a desprins dela ea Ţara Fagilor, ca să formeze Metropolia Bucovinei; iar la 1812 s'a deslipit Basarabia, ca să alcătuiască Metropolia Chişinăului. Acestea erau creaţiuni străine, care apoi au fost sfinţite şi de legiuitoarele bisericeşti române. Această împărţire a Moldovei însă nu o socot păgubitoare pentru opera păstorală a ei, ci o socot sporită prin faptul că lucrează nu unul, ci trei mitropoliţi.

Din toate acestea trei mitropolii, cea mai mândră, cea mai încântătoare şi cea mai înzestrată şi de Dumnezeu şi de oameni e Bucovina, pe care şi poetul o cântă pe ea şi pe poporul ei în cuvinte înălţătoare ci desmerdătoare:

Dulce Bucovină,
Veselă Grădină,
Cu câmpii de flori,
Cu mândri feciori,

Ce nu-ţi fură mintea aicea! Ce nu-ţi desmeardă privirile! Munţi acoperiţi cu păduri măreţe; întinse văi şi podişuri mănoase; râuri cu ape limpezi ca cristaluri; sate înstărite şi târguri bine gospodărite.

Dar Bucovina mai e împodobită şi de mâna omului. Ea e presărată în lung şi în lat cu altare dumnezeeşti şi cu sfinte locaşuri măreţe, zidite în chip zişa de măestrii, cum nu mai evlavia şi dărnicia voevozilor moldoveni au fost în stare să facă. In restul ţării asemenea monumente numai ici colea se întâlnesc răsleţe, câte unul sau două; iar Bucovinei îi este hărăzit un întreg buchet din cele mai alese şi mai sclipitoare. Toate acestea de azi înainte sunt în grija I. P. S. Tale. Ţine-le mereu ca pe nişte perle pururea sclipitoare şi fă să răsune într'însele „glasuri cuvioase" spre slava lui Dumnezeu şi spre mângâerea poporului român.

Mai ai apoi în grijă alte două aşezări străvechi şi de măreaţă sfinţenie: *Suceava*, vechea capitală a Moldovei, reşedinţa de altă dată a voevozilor şi mitropoliţilor ţării, cu sfântul chivot al moaştelor Sf. Ioan cel Nou, ocrotitorul

Continuarea în pag. II-a

TOATĂ ȚARA ROMANEASCA
IAȘI SUCURSALA PIAȚA UNIREI 17
preferă colectura
GHEORGHE STĂNOIU
IAȘI SUCURSALA PIAȚA UNIREI 17
care plătește cele mai multe câștiguri mani
LIPSCANI 83 (FIATA SF. GHEORGHE)
¼ lei 200 - ½ 400 - ¼ 800
Provincie mandat (cec) postal sau rambursi

LOTERIA DE STAT
dă jucătorilor săi și mărelui public absolut toate garanțiile
PUTEȚI AVEA INCREDERE DEPLINĂ

Loteria este o instituție de Stat. Planul său de joc este public, poate fi cerut și examinat de oricine. In el stă scris, cu precizie matematică: se vor distribui jucătorilor, în 4 luni, 72.319 câștiguri, în valoare de 284.634.560 lei. Câștigurile acestea sunt repartizate în 4 clase și sunt mai mari sau mai mici dar ele VOR IEȘI NEAPARAT. Nimic nu poate schimba șansa avs. cortă, categorică. Un număr anumit de persoane, conform planului, TREBUE să câștige. Evident, că nu vor putea câștiga toți jucătorii odată, dar norocul vă va găsi și pe dvs. într'o dimineață, pentrucă el vine la 15 ale fiecărei luni sigur și fără întârziere. Tragerea este condusă de o comisiune formată dintr'un președinte al Inaltei Curți de Conturi, de un procuror al Trib. Ilfov, de un delegat al Ministerului Sănătății și un director al Loteriei. Publicul asistă la tragere. O garanție că puteți avea încredere complectă.

La 15 NOEMBRIE TRAGEREA CLASEI I-a
Cumpărați-vă lozuri din vreme. Loteria de iarnă, cu marea tragere la 15 Februarie va semăna în toată țara zeci de milionari, zeci de mii de câștigători.

Desființând Depozitul nostru de Detail fost sub emblema Textila Buhuși Str. Ștefan cel Mare 11 vindem mărfurile rămase cu prețuri reduse la magazinul nostru din str. Ștefan cel Mare 59 (nou) unde găsiți și toate produsele Făbricei de Postav Buhuși la prețurile fixe și originale ale Făbricei.
Vizitați-ne cu încredere
B. Cofman & D. Volodarschi

Colectura Norocului
Banca Em. Marcovici
din Iași Str. Ștefan cel Mare No. 15, anunță persoanele cari au primit lozuri cl. I-a Lot. 9-a prin poștă, că achitarea acestora urmează a se face cel mai târziu până la 14 Noembrie a. c. orele 6 p. m.
Este în interesul fiecăruia de a reține și achita lozul, pe care hazardul i l-a adus în casă.
Se consideră anulate lozurile rămase neachitate până la data de mai sus.

Tricotaje fine ultimele creațiuni pentru Domni, Doamne și Copii
Mănuși de lână
Mănuși de piele căptușite
Gant-Royal
au sosit și vinde ei tin MAG.
„LA GHEM"
Str. Ștefan cel Mare 2 lângă mag. F-lii Hirșenzon

Șoșoni Galoși Quadrat Riga

Părinți Păziți-vă copiii contra scarlatinei, întrebuințând Preventivele Werner:
OLEUL PREVENTIV și
GARGARA PHENOXIL sau
SOLUȚIA MILNE
Preparatele Farmaciei Werner-Iași

Suntem oare condamnați
s'o ducem toată viața în nervi trudă, lipsuri și necazuri? să nu fie pentru noi nici un loc la soare? Mulți cari se găseau într'o atare situație și se munciau cu asemenea gânduri—dar nu și-au pierdut curajul—și-au croit totuși o soartă de invidiat. Cum? Au avut încredere în colectura Wagons Lits-Cock. Au fost convinși că norocul acestei colecturi le va aduce noroc și lor. Luați un loz la Wagons Lits-Cock și soarele vi se va părea de două ori mai strălucitor—o viață fără griji vă va face semn,—o viață așa cum ne-o dorim în vis..

Figura Dv. în diferite expresii o puteți obține numai la
FotoAurel
18 fotografii în variate poziții numai Lei 50
Foto-Aurel
str. Cuza Vodă 6

Doamna
Dr. C. Parhon Ștefănescu
Medic Primar al Spit. Socola
Boale nervoase și ale glandelor cu secrețiuni interne
Consult. 2—4 p. m.
Strada I. G. Duca No. 16
(fosta Muzelor)

Mâne dimineață la ora 11 în Sala Trianon
TRAGEREA PREMIILOR GRATUITE
ale Ziarului „OPINIA"
Predați bonurile încă astăzi.

Rubrica cinematografică

Cinematograful „Trianon" prezintă în săptămâna aceasta *„Egoista"* un film dramatic și sentimental, a cărui acțiune se petrece într'un mare sanatoriu. Eroi filmului sunt recrutați dintre medici, cari sunt nevoiți să trăiască printre bolnavi, departe de zbuciumul extern al lumii.

Dragostea și gelozia, egoismul și mărinimea se ciocnesc și conduc personagiile filmului. In rolurile principale apare *Glaudette Colbert* și *Charles Boyer*.

Al doilea film *„Misterul din Cazino"* e o admirabilă realizare polițistă, plină de aventuri senzaționale. Celebrul actor *Paul Lukas*, interpretează rolul principal.

*

La „SIDOLI" se reprezintă *„Cazino de Paris"*, o hiper-revistă în care elementul balet și dans atinge punctul culminant.

In rolurile principale apare celebrul „duo" *Al. Jolson-Ruby Keeler*. Al doilea film e *„Diavolii aerului"*, o formidabilă realizare aviatică a cărei acțiune este luată din viața plină de riscuri a piloților. Simpaticii actori *James Cogney*, *Pat O'Brien* și *Margarette Lindsay* sunt protagoniștii.

*

La ROXY se reprezintă *„Fericirea"*, un film realizat după „Le Bonheur" a lui H. Bernștein. Filmul aduce pe ecran un personagiu curios și foarte simpatic: un revoltat care încearcă un atentat asupra unei vedete, din motive pe care nici el nu și le poate lămuri bine și ajunge până la urmă amantul aceleiași femei în care trăesc cu revolverul. Rolurile principale din această acțiune chinuită de atâtea probleme de ordin intim, sunt deținute de *Charles Boyer* și *Gaby Morley*.

„Ha manua" al doilea film ne readuce pe „marele" actor *Jackie Cooper*.

*

La „PHOENIX" se reprezintă *„Privighitoarea Suediei"*, un film care arată romanul de dragoste al marei cântărețe Jenny Lind, celebra primadonă *Grace Moore*, interpretează rolul principal.

Al doilea film e *„Tarzan"* cu *Johny Weismühler*.

V. G.

Recenzii

Interesantă lucrare
de higienă socială

A apărut broșura *„15 ani de activitate a Dispensarului antivenerie No. 1 Iași"* (1920—1935) teză pentru doctorat a noului medic d. *Dordic Pavel*.

La prima impresie, te miri cum un material de „dare de seamă" asupra activității unei instituții sanitare poate forma obiectul unei teze de doctorat. Și totuși lucrul se explică, întrucât activitatea dispensarului antivenerie este *o adevărată operă de știință* sub diriguirea unui specialist de talia d-lui *dr. I. Șmilovici* medic-șef.

Autorul broșurii, d. Dordic Pavel face o clară analiză a vremilor din timpul și de după război, cu mizeria lor materială și cu scăderile morale,—vremuri care au dus la întinderea prostituției și implicit la proporții extraordinare ale venerismului. După o privire generală, autorul raportează observațiunile d-sale la orașul Iași și arată felul cum s'a pornit la noi lupta contra bolilor venerice, descriind fazele înființării și dezvoltării dispensarului No. 1. Studiază evoluția bolilor și modul de tratament, oferind interesante constatări științifice și date statistice.

Mai departe, d. Dordic studiază legiferarea luptei contra venerismului, situația bordelurilor în I. și și efectul suprimării lor; lacunele legii, părțile inaplicabile, lipsurile organizării noastre sanitare și imbunătățirile ce trebuesc aduse dispensariilor. Autorul prezintă și observațiuni clinice, face comparațiuni cu organizarea d n alte țări și citează numeroși autori de specialitate...

Teza d-lui dr. Dordic e un prețios îndreptar de higienă socială, putind folosi nu numai specialiștilor, ci și publicului profan; și tot odată e un frumos omagiu pentru rodnica operă îndeplinită de Dispensarul antivenerie No. 1 condus de d. medic șef I. Șmilovici.

Informațiuni

x La cabinetul IV instrucție se cercetează cazul dispariției a circa 100 de mandate de arestare emise de parchet contra unor cetățeni din Țiganași și Mironeasa.

In legătură cu această afacere, parchetul a deschis ieri rechizitoriu pentru pierdere de acte publice contra plutonierilor șefi de posturi de jandarmi Const. Condurache și N. Barnoaei din Țiganași și Mironeasa.

x *Parchetul de Vaslui* a terminat cercetările în afacerea fraudelor dela Banca de Credit mărunt din acel oraș, fraude în care sunt implicați fostul director Rabinovici și comerciantul Zilberman.

Afacerea se cercetează acum de Camera de punere sub acuzare din Iași, spre a se vedea dacă e cazul ca cei de mai sus să fie trimeși sau nu în judecată.

x **Pentru directorii de școli primare.**—Domnii directori (directoare) de școli primare sunt rugați să recomande câte patru elevi (eleve) săraci și silitori la învățătură, spre a li se da încălțăminte dela Societatea pentru învățătura poporului român d nlași.

Elevii (elevele) se vor prezenta în str. Sărărie 90, în toate zilele de lucru, între orele 3-5 p. m.

x Dl. B. Blau coproprietarul cinematogrnfului „Sidoli" și „Phonix", a introdus o acțiune de denunțare calomnicasă împotriva d-lui Aron Nusem din București, cu domiciliul la hotelul Royal-Palace.

Acesta făcuse, contra d-lui Blau, reclamație care s'a dovedit neîntemeiată.

D. Blau cere 200 mii lei despăgubiri.

Tribunalul a fixat termen.

x Dl. Maior D. Urcoiu dela legiunea de jandarmi Câmpul Lung, a fost numit Comandant al legiunei de jandarmi Vaslui, în locul d-lui Maior A. Crăciunescu, mutat la Inspectoratul regional al jandarmeriei din Oradea.

x Soții Ion și Maria Fetuc din cartierul Bogdan, au cerut parchetului înfernarea într'o școală de corecție a fiicei lor Georgeta, de 10 ani.

Fetița se dedă la furtișaguri și nu vine acasă cu săptămânile.

x **Dr. Brener** *specialist mamoș*, boli de femei. Cons 8—2 d. m. în str. Banu

Citiți zilnic Opinia

La dureri de cap ALIN

Evocări și îndrumări
ale Mitropolitului Moldovei

(Continuarea din pagina I-a)

torul Moldovei și Bucovinei; și *Putna* cu mausoleul în care odihnește Sf. Ștefan, eroul neîntrecut în biruințe, diplomat ca nimeni altul și pe deasupra cel mai evlavios ctitor a nenumărate lăcașuri sfinte, de care s'a îndrăgostit așa de mult scumpul nostru Rege, care ține să-i cerceteze mormântul cât mai des.

Aci se găsesc, după aceea, frumoase așezăminte de cultură, în frunte cu vechea facultate de teologie, care a pregătit pentru Bucovina un cler luminat, cult, manierat, care nu așteaptă decât semnul magic al degetului arhipăstorului pentru a înfăptui lucruri minunate în mijlocul unui popor așa de înzestrat sufletește cum este poporul bucovinean.

Ba facultatea de teologie cernăuțeană a pregătit preoțime luminată și profesori de teologie distinși și celelalte ținuturi românești. Chiar facultatea de teologie din București, a funcționat și funcționează în parte și azi, cu profesori pregătiți în facultatea cernăuțeană. Insuși I. P. S. Ta ești învățăcel al învățăceilor acestei facultăți. Așa că azi nu vi aicea numai ca moldovean neaoș asemenea moldovenilor bucovineni, ci și ca fiu al acestei alma mater.

Deasemenea facultatea teologică Cernăuți ne-a pus la îndemână și lucrări de știință teologică de reală valoare ca: Omiletica și liturgica de Mitrofanovici: Dogmatica de Comoroșanu: lucrările de Catichetică ale lui Ștefanelea; Treptele în predică de răposatul mitropolit Nectarie; Opere de introducere în vechiul testament și de Arheologie ale Protopresviterului Mitrofor V. Tarnavschi; lucrările digestice și comentarii la Evanghelia lui Matei și la Epistola către Romani, de o rară importanță, ale eruditului preot profesor Gheorghiu; însemnatele lucrări de apologietică ale regretatului profesor Găină și alte multe.

In fine, înaintașii I. P. S. Tale, cum au fost neuitatu Silvestru Moraru, venerabilu Vladimir de Recta și regretatul de curând răposat Nectarie, ți-au lăsat o tradiție sfintă, o preoțime vie, pregătită și o reședință metropolitană, adevărat împărătească, cum nici o altă eparhie, nici în răsărit nici în apus, nu are.

Peste toate acestea, Bucovina îți pune la îndemână și o mare zestre, cu care slăviții voevozi au înzestrat biserica Moldovei. Cu chipul acesta vei avea la îndemâna și mijloacele materiale indestulătoare, ca să poți ținea altarele și locașurile sfinte pururea în toată strălucirea lor; ca să dai slujitorilor altarului și a instituțiilor de cultură toate cele de trebuință și ca să poți mângâia din massa bisericei și pe cei suferinzi și lipsiți, îndeplinind astfel și operă de aleasă caritate creștină.

Iată, I. P. Sfințite, cum este eparhia cu care Te-a logodit înaltul congres național, cu asentimentul deosebit al clerului și fruntașilor poporului bucovinean în ziua de 17 Octombrie a. c.; cu care te-a cununat M. S. Regele în ziua de 30 Octombrie în castelul Peleș din Sinaia, și în care te introducem noi și cu guvernul țării, azi.

Te-ai învrednicit I. P. Sfințite, cum vezi, cu voia lui Dumnezeu, să fii păstrătorul unei tradiții de nespusă valoare, comoară de artă religioasă, de datine religioase ortodoxe și de românism. In jurul acestei fântâni de viață nobilă gata să pornească din nou, din munte pe văi, dela miază-noapte — din Bucovina — spre miază-zi și apus, în Moldova, în Ardeal și în țara românească, păraele de apă vie și de lumină, care să dea putere și strălucire neamului și Bisericei noastre.

Fă semnul, fiindcă Ți s'a dat dreptul! Muncește, fiindcă ai făgăduit! Nevoește-Te, fiindcă ești în stare!

Și de pretutindeni vei primi îndemnuri sfinte și sprijin puternic: dela marii înaintași, dela Ștefan cel Mare și sfânt, dela altarele sfințite prin har și amintiri, din înălțimea Tronului Regesc al sumpei noastre Patrii, dela Adunarea Sfintă a sfințitului Sinod și de ori unde.

Toate aceste Ți le înfățișez eu azi, ca o cunună de flori alese, culese de dragostea și prietenia mea, la care nu mai am de adăogat decât două-trei flori, tot din grădina Bucovinei.

Să Te călăuzească evlavia, patriotismul și energia lui Silvestru Moraru, dragostea de știință și cultura a lui Vladimir de Repta și blândețea dulce ca nectarul a lui Nectarie!

Fii dară sub ocrotirea Harului Dumnezeesc și a umbrelor sfinte ale frumoasei Tale eparhii. Amin!

Cu 200 lei puteţi câştiga 1 MILION cumpărând acum un loz la marea colectură norocoasă

HERMES

B. Herescu & H. Florescu din Bucureşti. Sucursale IAŞI: Lăpuşneanu 45, Anast. Panu 29 (Hala) Agenţii speciale: Socola şi Tg. Cucului.

NU AVEŢI UN CAP DE FIER!

ca să puteţi suporta loviturile violente ale durerilor de cap şi ale nevralgiilor. Impotriva acestor chinuri, antinevralgicul minunat

JAWOL

O cutie conţine 3 tablete
La drogherii şi farmacii.

PREFERAŢI

COLECTURA „NOROC-BUN"

B. BLIMES — Iaşi, Ştefan cel Mare 16

care a adus cele mai multe milioane ieşenilor

„SHELLGAS"

COMBUSTIBILUL IDEAL

este un produs natural absolut nevătămător, netoxic şi neexploziv, care arde cu flacără albastră fără fum şi fără miros.

Marea putere calorică a acestui combustibil raţional folosită în aparate bine studiate şi puse la punct vă dă posibilitatea de a realiza

Economie de muncă, timp şi bani

Vă rugăm a cere detalii şi demonstraţiuni la:

„Mercur-Radio" Iaşi, str. Lăpuşneanu No. 28

„Distribuţia" Iaşi, Huşi, Vaslui, Botoşani

Ştefănescu, Vaslui

I. Bacal, Botoşani

Mohor, Huşi

Speculanţii lucrează metodic

la scumpirea pînii

Cartelul morarilor ieşeni lucrează metodic la scumpirea pînii.

Iar deocamdată brutarii abuzează şi fabrică pâne cu lipsuri simţitoare.

Un cetăţean a prezentat primăriei o pâne care cântărea...680 grame.

Calculând această pâne, la preţul actual, înseamnă că ea costă 12 lei Kgr.

In ceiace priveşte scumpirea preţului făinei, morarii comit un abuz care trebue sancţionat.

Noi ştim că morile ieşene au in depozite sute vagoane de grâu cumărate la preţul de 34 mii lei vagonul—ceiace inseamnă că le-ar conveni să vândă făina la 5 sau 6 lei kgr.

Ne face impresia însă că cartelul morarilor lucrează în înţelegere cu brutarii, în scopu de a se putea ajunge la o scumpire a preţului pânii.

Ieşenii şi autorităţile trebue să-şi îndrepte atenţia spre această nouă manevră a furnizorilor de pâne. *Zelea*

Din istoricul Facultăţii de Medicină

Cum se apărau altă dată drepturile Iaşului

O intervenţie a lui A. D. Xenopol

In continuarea istoricului Facultăţii de Medicină din Iaşi, d. prof. dr. Anghel a povestit şi următorul episod:

Sub guvernul Carp, — şi fiind şi un an rău agricol, se'ncercă din nou desfiinţarea facultăţii de medicină. Colegiul profesoral roagă pe Marele *A. D. Xenopol* să înainteze un memoriu forurilor superioare.

In memoriu, A. D. Xenopol, intre altele spune:

— *„Ori ce atingere adusă oraşului Iaşi, ca cultură, este o lovitură adusă vieţii poporului român. Iaşul a jertfit pentru consolidarea României întâietatea lui politică; iar singurul lui mijloc de susţinere sunt şcoalele şi o puternică viaţă culturală. Dacă şi acestea sunt stinse, Iaşul e ucis".*

Facultatea a fost menţinută.

Haret şi studenţimea

In anul 1909—1910, studenţii facultăţii de medicină, văzând prigoana, lipsurile şi desfiinţarea externatului, pornirā o mişcare energică, având in frunte pe d-nii *Mironescu, Hortolomei, Trosc* şi *Dimitriu-Borea.* Studenţii se prezentară cu un memoriu la Minister,—dar la început n'au fost luaţi in seamă. Insă în cele din urmă *Haret* s'a convins de dreptatea cauzei.

Se afirmă că *omul şcoalelor*, ar fi exclamat: — „Am văzut studenţi venind să-mi ceară burse, bilete de liber parcurs, şi altele de acest fel; —dar văd pentru întâia oară studenţi cerând mai multă învăţătură.

Şi dreptate s'a făcut.

*

D. dr. Anghel a continuat, ajungând la situaţia de astăzi, analizând neajunsurile cunoscute de toţi ieşenii.

Distinsul profesor a fost obiectul unei călduroase manifestaţiuni de simpatie şi aplaudat de o potrivă de profesori şi studenţi. DAN

Un proces de les-majestate

Consiliul de război a judecat pe inculpaţii Alexandru Theodorescu, Tinca Theodorescu şi Tinca Botezatu-Brătescu toţi din Iaşi. Ei au fost trimişi în judecată pentru ofensa adusă M. S. Regelui. Din ordonanţa definitivă rezultă că inculpaţii ar fi proferat insulte la adresa Casei Regale, în ziua de 5 Mai 1934. Cetăţeanul Anghelică Ion fiind de faţă, a reclamat cazul parchetului militar

Consiliul stabilind vinovăţia femeei Tinca Botezatu-Brătescu din Iaşi, str. Toma Cozma 118, a condamnat-o in lipsă, la un an închisoare, Soţii Alexandru şi Tinca Theodorescu au fost achitaţi.

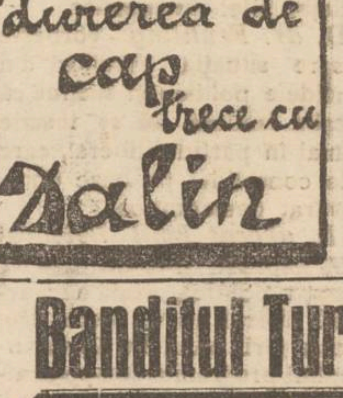

Şomaj la Palatul de justiţie

Procesele se tot împuţinează - Profesiunea de avocat în mare criză

La palatul de justiţie din Iaşi, de un timp înceace e o lipsă de activitate aproape totală.

Secţiile Tribunalelor nu judecă decât lucruri mici; contravenţii, furturi şi alte delicte de asemenea natură; iar cel mai târziu la ora 3 p. m. uşile Tribunalelor se închid, şi orce activitate stopează.

Numărul justiţiabililor scade mereu. Nu se mai introduce nici o acţiune serioasă. Doar din când în când, câteva divorsuri.

Această stare de lucruri are repercusiuni în special asupra avocaţilor.

Sunt avocaţi vechi cari nu pledează macar un proces pe săptămână; iar cei tineri, pur şi simplu n'au ce face.

Unii, pentru a-şi câştiga existenţa, se pretează la mici intervenţiuni neînsemnate, afaceri de notariat cu onorarii ridicole.

Un avocat, din acei cari pe vremuri avea clientelă frumoasă, ni spune că nu scoate nici 2000 lei pe lună din profesiune.

E o situaţiune din cele mai tragice, cari învederează vremurile de criză prin care trecem. Z. DESS.

Se construeşte

o Catedrală la Soroca

din iniţiativa Mitropolitului Nicodem

Cu prilejul recentei vizite făcute la Iaşi, I. P. S. Mitropolit Visarion a avut o consfătuire cu d. arhitect Mihai Stoian, în vederea clădirei a două catedrale, la Hotin şi Soroca.

S'a hotărât ca intâi să se înceapă construirea catedralei la Soroca.

Solemnitatea punerii pietrei fundamentale a fost fixată pentru Duminică 17 Noembrie. La această solemnitate va lua parte şi I. P. S. Mitropolit Visarion care va siuji in sobor, alături de P. S. Arhiereu Grigorie.

E posibil să participe şi I. P. S. Mitropolit Nicodem, care a fost invitat în mod special.

Catedrala dela Soroca va fi construită de d. arhitect Stoian.

Un bloc metropolitan pentru stăvilirea sectelor

Vizita făcută la Iaşi de Mitropolitul Visarion este pusă in legătură şi cu o acţiune preconizată încă de multă vreme de Mitropoliţii Nicodem al Moldovei şi Balan al Ardealului: stăvilirea stilismului şi sectorismului.

In această acţiune a aderat şi chiriarhul Bucovinei.

In curând se va anunţa o consfătuire a celor trei chiriarhi, la Iaşi.

O preocupare deosebită a „blocului metropolitan" va privi şi legea de organizare bisericească. SP.

NOVAL antinevralgic

Un an dela moartea mitropolitului Pimen

Parastasul de Marţi

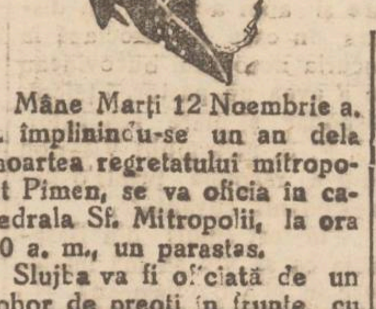

Mâne Marţi 12 Noembrie a. c. împlinindu-se un an dela moartea regretatului mitropolit Pimen, se va oficia în catedrala Sf. Mitropolii, la ora 10 a. m., un parastas.

Slujba va fi oficiată de un sobor de preoţi in frunte cu vicarul Grigorie.

Un cleric va vorbi despre viaţa şi opera mitropolitului Pimen.

La solemnitate vor lua parte şi mitropolitul Nicodem.

Cu acest prilej se vor face două hirotoniri: de diacon şi preot de către P. S. arhiereul Grigorie.

N'a fost avort

ci un caz natural

In chestiunea cazului de avort ce se află în cercetarea poliţiei locale, s'au stabilit următoarele:

Tânăra Elena Andrei din cartierul Petru Bogdan, întreţinuse legături intime cu un tânăr din acea mahala. Ea a rămas însărcinată şi după şapte luni a născut un prunc, pe care l-a inscris în registrul oficiului de stare civilă. Copilul însă a sucombat în urmă.

D. dr. Ichiloviei din str. Palat şi moaşa Balaban din str. Socola, i-au dat îngrijiri. Nu este deci vorba de vre-un avort

Banditul Turel Murariu

în faţa juraţilor din Dorohoiu

Zeci de gazde şi sute de martori.

Dorohoiu 11.— In ziua de 15 Noembrie crt. se deschide la Dorohoi sesiunea de toamnă a curţii cu juraţi. Curtea va fi prezidată de d-nul Octav Pinescu, preşedintele Tribunalului Dorohoi. Fotoliul ministerului public va fi ocupat de d-nul procuror Iancu Popescu, şeful parchetului din localitate.

In această sesiune juraţii vor avea de judecat pe temutul bandit Turel Murariu, care timp de doi ani a terorizat populaţiunea judeţelor Botoşani, Dorohoiu şi Hotin.

In acest proces vor apărea zeci de complici şi sute de martori.

Atac banditesc

Autorităţile locale au fost încunoştiinţate despre un îndrăzneţ atac banditesc săvârşit în comuna Havârna, din judeţul Dorohoiu.

Hoţii, rămaşi până în prezent nedescoperiţi, s'au introdus în magazinul comerciantului Iosub Danilef, furând o mare cantitate de mărfuri şi bani ce se aflau într'un sertar din prăvălie.

Şeful postului de jandarmi respectiv a fost delegat cu cercetările pentru descoperirea făptaşilor. *S. Sandy*

x Laboratorul de analize medicale, chimice şi microscopice Dr. Ratianu autorizat de Minist. Săn. Publice, execută analize complecte de urină, spute, secreţiuni, etc. precum şi orice analize ce interesează industria, comerţu şi higiena alimentară. Iaşi, Cuza Vodă 48.

Dacă răceli, migrene ori nevralgii la spectacole

TESTA

vindecă, combate, instantaneu.

ÎN POŞETĂ SĂ NU VĂ LIPSEASCĂ

x Cine riscă, câştigă. Jucaţi deci cu încredere la *Colectura Căpriţă* Lăpuşneanu 18

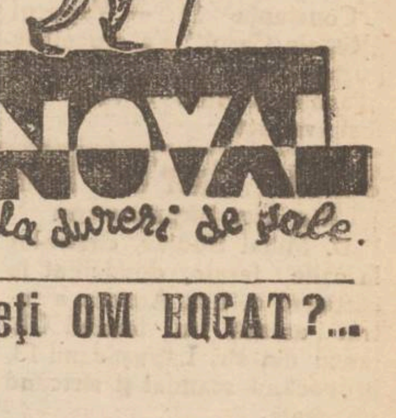

AZI la ROXY 2 filme mari premiere în Iaşi

FERICIREA

cu CHARLES BOYER şi GABY MORLAY

Al doilea film **HAIMANAUA**

Pathe Nathan şi Sity Symphonie complectează progr

ducă-se ceilalţi unde vor.

Noi la „Providenţa" mergem fără larmă, discret, aduce noroc în casele oamenilor!

Peste patruzeci de milioane a împărţit până astăzi

Colectura Providenţa

Iaşi — Str. Ştefan cel Mare 36

Mai sunt 4 ZILE

Vreţi să ajungeţi OM BOGAT?...

E uşor!

E simplu!

E posibil!!

Cumpăraţi un loz la

COLECTURA NOROCULUI

Banca

EM. MARCOVICI

Iaşi, Str. Ştefan cel Mare 15

ULTIMA ORĂ

Şedinţa asociaţiei comercianţilor şi industriaşilor

Diverse cereri şi propuneri

Membrii asociaţiei comercianţilor şi industriaşilor ieşeni au ţinut ieri şedinţă, sub preşedinţia d-lui senator N. Gheorghiadi, în noul local din str. Cuza Vodă.

D. Cheorghiadi anunţă că asociaţia îşi reîncepe activitatea, luptând pentru satisfacerea doleanţelor tuturor comercianţilor şi industriaşilor din oraşul nostru.

„Luna laşilor"

In continuare declară că, „luna laşilor" n'a reuşit să învioreze viaţa economică a capitalei Moldovei, aşa cum s'a sperat. Vizitatorii au fost atraşi la expoziţia dela Copou, unde nu pulsa viaţa economică.

Ar fi fost mai nimerit — spune d. Gheorghiadi — dacă s'ar fi organizat un târg ieftin în centrul oraşului, pentruca vizitatorii să poată cumpăra pe un preţ mărfurile de care aveau nevoie.

Chestiunea impozitelor

In altă ordine de idei vorbitorul se ocupă de chestiunea impozitelor, arătând că cetăţenii nu au fost impuşi după puterea lor de plată. Problema compensaţiilor nu s'a rezolvat nici până acum, deşi s'au făcut numeroase demersuri în acest sens.

Starea de lucruri se datoreşte faptului că negustorimea ieşană nu are reprezentanţi energici. In încheiere d. Cheorghiadi face apel la comercianţii şi industriaşii ieşeni să pornească alături de d-sa o acţiune pentru ridicarea economică a oraşului nostru.

O mişcare negustorească

Vorbeşte apoi d. Ilie I. Mendelsohn, care spune că situaţia economică este foarte precară în ţara noastră şi mai ales la Iaşi. Dacă însă se va porni o mişcare în această direcţie, atunci starea de lucruri se va putea îndrepta. Asociaţia comercianţilor şi industriaşilor ieşeni—spune d. Mendelsohn—şi-a alcătuit un program de activitate şi întreaga negustorime a oraşului nostru trebuie să urmeze pe d. senator N. Gheorghiadi.

Se dă citire unei scrisori din partea d-lui David Komarovschy, care îşi scuză absenţa.

Alte chestiuni

Vorbeşte apoi d. Hahamu, care spune că primăria şi Camera de comerţ şi-au luat angajamentul, că vor premia cele mai frumoase vitrine amenajate în cursul „lunii laşilor". Nu s'a efectuat însă nimic până acum în această direcţie.

D. senator N. Gheorghiadi promite că va face intervenţiunile necesare.

D. Cristian cere să se intensifice acţiunea A. C. I-ului.

D. Ion Zamfir, preşedintele Uniunii generale a micilor industriaşi şi meseriaşi patroni, cere să se facă demesuri pe lângă epitropii Casei Sf. Spiridon, pentruca aceştia să-şi plătească furnizorii.

D. Gheorghiadi promite că va interveni în această direcţie şi în cazul când epitropia nu-şi va plăti furnizorii, atunci se va sechestra averea Spiridoniei.

Ultimul ia cuvântul d. M. Isac Moscovici, care spune că trebue să se facă pe lângă expoziţie, şi un târg ieftin în centrul oraşului. D-sa a propus deasemenea ca în timpul prelungirii „lunii laşilor" să se organizeze o piaţă ieftină. Dar această propunere n'a fost ţinută în seamă. AL. V FOR

Un rău - făcător surprins

în str. C. Negri

D. Zigu Zisman comerciant din str. Costachi Negri 40, intrând noaptea în camera de dormit a locuinţei sale, a zărit un individ cu o pătură în cap, care încerca să spargă o şifonieră.

Incepând să strige după ajutor, necunoscutul a scos un cuţit, năpustindu-se asupra comerciantului.

Intre timp, d-na Zisman care observase această scenă dintr'o cameră vecină, a chemat gardianul din post, care a dezarmat pe răufăcător şi l-a condus la poliţie.

Aici s'a constatat că este vorba de borfaşul Ştefan Vasilievici originar din comuna Capriana jud. Lăpuşna şi actualmente domiciliat în Iaşi, str. Socola. Acesta a comis numeroase spargeri printre care şi acelea dela comercianţii Ovid Goldman din str. Lăutari 41 şi Moise Simionovici din cartierul Halei. Deasemenea a suferit şi numeroase condamnări.

Vasilievici este cercetat şi în crima săvârşită acum câtva timp asupra locuitorului Ion Mocanu din Şoseaua Naţională 67.

Ancheta este condusă de către d. Petre Bobeica şeful biroului judiciar.

x **Durerea de bătături** te enervează şi te indispune. Remediul îl găsiţi în preparatul „ANTICALUS" soluţie şi pomadă care alină durerile şi desfiinţează bătăturile. Depozit Farmacia Dr. Ratianu str. Cuza Vodă 48.

JUNGHIURI!
FRICTIUNI CU
DIANA
FRANZBRANNTWEIN

Arestarea unui casier

dela o bancă d n Basarabia

Orhei 11. — Am relatat că la Banca Cooperativă din localitate s'a comis un furt. Casierul băncii, A. Chisilev a declarat că hoţii l'au adormit cu un narcotic şi apoi au scos din cassa de bani suma de 35.000 lei.

Făcându-se cercetări, s'a stabilit însă că furtul a fost comis chiar de casier.

Acesta a fost arestat.

Anularea autorizaţiei

Soc. evreeşti de colonizare

In consiliul de miniştri de ieri, în urma propunerii d-lui ministru Vasile Sassu, s'a hotărât să se revie asupra autorizaţiei de funcţionare a societăţii evreeşti de colonizare din Londra „The Jewish colonisation Association", cu sediul la Chişinău.

D. Inculeţ, ministru de interne, a fost însărcinat să întocmească un jurnal al consiliului de miniştri, prin care să se anuleze autorizaţia ce se dăduse sus-zisei asociaţiuni pentru funcţionarea în Basarabia.

Bucovina şi-a primit păstorul

Cum s'a desfăşurat ieri la Cernăuţi solemnitatea instalării mitropolitului Visarion

- De la trimisul nostru -

In cadrul unei înălţătoare sărbători, s'a desfăşurat ieri la Cernăuţi solemnitatea instalării I. P. S. Visarion Puiu ca Mitropolit al Bucovinei.

Incă cu o zi înainte străzile Cernăuţului începuseră a fi animate de norodul din provincie.

Primirea

Eri dimineaţă aproape 100 mii cetăţeni bucovinen : creştini, nemţi, evrei, etc., erau înşiraţi pe marginile trotuarelor dela gară până la Catedrală.

Balcoanele erau împodobite cu covoare şi steaguri; şi întreg oraşul decorat cu arcuri de triumf şi ghirlănzi de stejar.

La ora 12, într'un tren special a sosit I. P. S. Mitropolit Visarion însoţit de d-nii miniştri Lapedatu şi Nistor. D. primar Marmeliuc a oferit chiriarhului Bucovinei pâne şi sare, rostind o cuvântare de bun venit.

A răspuns I. P. S. Mitropolit Visarion.

Apoi s'a format un impunător cortegiu, încadrat de cordoane de jandarmi călări, care a parcurs străzile până la Catedrală, în uralele populaţiei care-şi aclama noul păstor.

Solemnitatea

La Catedrală s'a oficiat un te-deum de către un sobor de preoţi în frunte cu P. S. arhiereu Grigorie şi păr. Gh. Niculea.

După serviciul religios P. S. arhiereu Grigorie a citit gramata; apoi I. P. S. Mitropolit Nicodem al Moldovei a rostit o înălţătoare cuvântare (o publicăm în pag. 1).

D. ministru Al. Lapedatu a citit decretul regal de instalare şi apoi a ţinut un discurs în care se asociază la bucuria norodului bucovinean de a avea un păstor, înţelept, gospodar şi mare realizator.

I. P. S. Mitropolit Visarion Puiu a răspuns printr'o impresionantă cuvântare.

„Am fost smuls din Basarabia ca să viu să mă înţelenesc în glia bucovineană. Nu vin decât cu un gând: acela de a munci pentru binele ţării, neamului şi bisericii, cere sprijinul clerului şi norodului bucovinean.

Banchetul

Dela catedrală cortegiul din nou format a purces spre palatul de reşedinţă, unde a avut loc banchetul.

Primul toast la ţinut *I. P. S. Mitropolit Nicodem* pentru M. S. Regele Carol al II.

D. ministru Al. Lapedatu spune că după alegerea înţeleaptă a I. P. S. Nicodem, vine aceasta a I. S. S. Visarion ca Mitropolit al Bucovinei. Biserica trebue să se bucure că a căpătat astfel de conducători.

Alegerea I. P. S. Visarion este garanţia unui viitor înfloritor pentru Bucovina.

P. S. Vicar Ipolit urează mulţi ani de păstorie.

D. ministru Ion Nistor a spus că prin alegerea I. P. S. Visarion pronia cerească a hărăzit bisericii bucovinene o epocă de aur: păstoria Mitropolitului Visarion care va însemna pagini de glorie şi înflorire a bisericii ortodoxe.

D. *Reli*, decanul facultăţii de teologie din Cernăuţi şi d. general comandant al diviziei cernăuţene urează deasemenea îndelungată păstorie.

Părintele prof. univ. Valeriu Iordăchescu, vorbeşte în numele Fac. de Teologie din Chişinău şi totodată în numele preoţimei din întreaga ţară

Sarac am venit, sarac plec!

Părintele Valeriu Iordăchescu, amintind de păstoria I. P. S. Visarion în eparhia Hotinului, spune că acesta plecând dela Bălţi a lasat toată averea imobilă şi 150.000 lei care i se cuvinea, bisericii basarabene pentru saraci şi instituţiile de binefacere.

— *„Sărac am venit, sărac plec!.."*—a glăsuit I. P. S. Visarion.

Chiriarhul Bucovinei a plecat de la Bălţi doar cu rasa călugărească şi unele mici obiecte personale.

*

Au mai urmat la cuvânt d. Sauciuc-Săveanu, păr, protopop de Bălţi Iavorschi, d-nii prof. Popovici, Procopovici şi preşedintele studenţilor cernăuţeni.

Seara a avut loc o recepţie la Teatrul Naţional.

GR. SPIRU

Incercare de viol

Cazul din str. Cost. Negri

D. Pan Rafi din str. Costachi Negri 105, a reclamat poliţiei că astă-noapte s'au introdus în bucătăria locuinţei d-sale, jandarmul Vasile Ambrozi dela legiunea judeţului Iaşi, însoţit de un camarad. Aceştia ar fi încercat să violeze pe tânăra Paşela Dumitrescu din serviciu d-lui Rafi.

Temându-se însă să nu fie surprinşi, au dispărut.

Se cercetează.

Acte disperate

Buc. 11.— In Bulev. Pache 128, bătrâna Debora Bercovici, etatv 68 ani, s'a sinucis, spânzurându-se în odaia de baie.

*

D-na Prais, soţia cunoscutului comerciant L. Prais, s'a sinucis, otrăvindu-se cu cianură de potasiu.

Manifestaţie studenţească

Chişinău 11.—Studenţii au manifestat ieri pe străzile Chişinăului, cerând reîntregirea Facultăţii de agronomie,—adica aducerea tuturor cursurilor la Chişinău.

Viaţa politică la Iaşi

Intrunirea liberală

din Nicolina

Ieri după amiază a avut loc în cartierul Nicolina o întrunire liberală. Au participat d-nii: Osvald Racoviţă, primarul oraşului, deputat Emil Ceicovschi, N. Dobrovici, ajutor de primar şi preşedintele sectorului Nicolina, precum şi numeroşi cetăţeni.

Şedinţa a fost deschisă de către d. *Ion Popescu*, institutor, care spune că toţi cetăţenii acestei ţări trebue să facă jertfe pentru înzestrarea armatei.

In acelaş sens vorbeşte şi d. *învăţător Bogdan*, după care ia cuvântul d. *avocat Leopold Spiegler*. D-sa critică ideia statului ţărănesc, arătând că aceasta tinde la regresarea oraşelor.

Vorbind de chestiunea noilor impozite care se creiază pentru înzestrarea armatei, d. Spiegler arată că fiecare trebuie să contribuie pentru o bună înarmare a ţării.

D. *ajutor de primar N. Dobrovici* face o expunere asupra lucrărilor edilitare efectuate sub primariatul d-lui Osvald Racoviţă. D-sa expune dezideratele muncitorilor ceferişti din cartierul Nicolina, spunând că se va interveni pentru ameliorarea stării de lucruri.

D. Dobrovici propune—şi adunarea admite—să se trimită o telegramă de felicitare d-lui ministru Victor Iamandi, cu prilejul zilei onomastice.

D. *dr. Fruhling* vorbeşte despre situaţia evreilor din partidele politice şi susţine că aceştia trebuie să se înscrie numai în partidul liberal, care este consolidat pe baze cu adevărat democratice.

D. avocat Emil Beicovschi, deputat, vorbind despre situaţia politică, arată că partidul liberal nu va pleca dela cârma ţării până nu îşi va îndeplini programul complect alcătuit la începutul guvernării.

La urmă ia cuvântul *d. primar Osvald Racoviţă*, care spune că ideia statului ţărănesc tinde să învrăjbească clasele sociale.

In altă ordine de idei, d. Racoviţă declară că actualul guvern se bucură de încrederea Coroanei şi a întregei ţări.

Sub guvernarea liberală oraşul nostru a reînviat, prin organizarea „lunii Iaşilor" şi satisfacerea favorabilă a doleanţelor ieşene.

Arestarea unei hoaţe

Jandarmii din com. Sculeni jud. Iaşi au arestat pe femeia Solica Corlat, care este autoarea unui furt săvârşit în localitate.

Arestata era în serviciul d-lui losif Ulrich din str. Coroi No. 1, la locuinţa căruia a comis un furt de obiecte casnice.

x *Domnii Oaţeri*, sunt cu insistenţă rugaţi să prefere singura Colectură Românească *„Unirea" Const. Căpriţă* Iaşi, Lăpuşneanu 18.

Cum privesc naţ. ţărăniştii situaţia

în urma audienţelor la Palat

După audienţele d-lor Mihalache şi dr. Lupu, delegaţia permanentă naţ.-ţărănistă a dat Sâmbătă seara un comunicat prin care anunţă că — deoarece situaţia politică s'a schimbat — se renunţă la demonstraţia dela 14 Noembrie.

Lămuririle d-lui Armand Călinescu

Asupra acestei hotărâri, a dat lămuriri d. Armand Călinescu, ieri, la Piteşti. D-sa a declarat la club că, în audienţele lor, d-nii Mihalache şi Dr. Lupu au explicat Suveranului pentruce guvernul Tătărescu va mai poate rămâne. M. S. Regele a făcut apel la armonie, prin suspendarea demonstraţiei dela 14 Noembrie.

Ca o deferenţă faţă de Coroană şi profund devotament pentru Rege, demonstraţia a fost suspendată. Insă, situaţia politică este schimbată. Guvernul Tătărescu e numai o fantomă.

Precizarea d-lui Madgearu

Mai precis a fost ieri d. Madgearu la Galaţi.

D. sa a declarat prietinilor politici că audienţele d-lor Mihalache şi dr. Lupu au avut un succes desăvârşit.

Se poate afirma că succesiunea guvernării va reveni, în timp scurt, partidului naţional-ţărănesc. Asalturile d. Goga -- a afirmat d. Madgearu--sânt definitiv ratate.

D. VIRGIL MADGEARU

Atitudinea guvernului

Guvernamentalii au alt cântec. Ei afirmă că „situaţia e schimbată" cel mult pentru tactica naţ.-ţărănistă. Pentru guvern, nu s'a schimbat nimic. El îşi continuă nesunghernita acţiunea.

D. Tătărescu va deschide parlamentul, în mod normal. Apoi va convoca majorităţile parlamentare şi va cere partizanilor calm şi stăpânire de sine, spre a nu înăspri raporturile cu opoziţia.

Se pare că s'a renunţat la Consiliul de miniştri prezidat de Rege, care trebuia să se ţie astăzi. Se va ţine însă mai târziu, spre a se rezolvi problema înzestrării armatei.

Alte audienţe

Astăzi, M. S. Regele primeşte în audienţă pe d. G. Tătărescu.

In cursul săptămânii, va primi pe d. Dinu Brătianu.

Plecarea d-lui Maniu

Ieri Duminecă d. Iuliu Maniu a plecat la Bădăcin; însă în cursul săptămânii va reveni la Bucureşti.

Duminecă se întruneşte comitetul executiv naţ.-ţăr.

PIERDUT recipisa No. 545 pentru garanţia de lei 200.— depusă la 9 Noembrie 1923 Societăţii Com. de Electricitate Iaşi. O declar nulă şi fără valoare în mâinile cricui s'ar afla. Dimitrie Mănescu Str. Eternitate 29

„Tegra"
Anunţă onorata sa clientelă că a primit un mare transport de încălţăminte modele noi menţinând preţurile ei de mai înainte din trecut. NU UITAŢI
TEGRA
Iaşi, Str. Cuza Vodă 69
(Palatul Sfatului Negustoresc)
şi str. Alexandri 1

Vaporul „Regele Carol"

s'a ciocnit cu un vas grecesc

Constanţa 11. — Vaporul „Regele Carol" s'a ciocnit în portul Pireu, cu vaporul grec „Parolos". Ambele vase au fost avariate.

Vaporul românesc a fost reparat la Pireu; apoi a plecat spre Alexandria (Egipt) unde va fi supus unei revizii generale.

Scandal într'un local

din str. Lăpuşneanu

D. Mihai Bodlev, controlor la căile ferate, domiciliat în cartierul c. f. r. Aurora, a intrat aseară în localul Gh. Iancu din str. Lăpuşneanu 13, provocând scandal şi stricând un geam.

AMOR IN STRADA.—Gardianul public din Piaţa-Halei, a surprins astă-noapte în situaţie delicată pe tinerii I. Pricop din str. Răchiţi 20 şi Maria Dăscălescu din str. Vasile Conta 34.

Aceştia au fost conduşi la poliţie.

ULTRAJ.— A fost înaintat poliţiei individul Th. Coba din Şoseaua Naţională 116, care a insultat pe gardianul public din acel cartier.

82 I. C. Brătianu cumpără AUR
diinţi, bijuterii etc
plătind cel mai bine

Hitler şi-a scris memoriile

Berlin 11.— La o întrunire ţinută ieri în München, Führerul Hitler a declarat că şi-a scris memoriile, însă vor fi publicate abea după moartea lui.

x *Un incident* s'a produs ieri la reşedinţa mitropolitană dela Cernăuţi. Deputatul cuzist Robu a eliminat de la masa festivă pe şeful prabinul Niemirower venit din Bucureşti, şi pe dr. Weinsten directorul ziarului „Morgenblatt?

x Poliţia ieşană urmăreşte pe individul C. Grigorescu zis Didia, autor a vreo 150 de escrocherii.

x Comerciantul Ion Popescu din piaţa Sf. Spiridon a reclamat poliţiei că dela locuinţa sa a dispărut servitorul M. Siosarie, furându-i 3000 lei şi diverse obiecte casnice.

S'a deschis o anchetă.

Războiul colonial

PE FRONTUL DE NORD — După ocuparea oraşului Makalle, italienii şi-au oprit înaintarea, spre a-şi asigura legăturile în spate.

Italienii continuă operaţiile în regiunea râului Takaze.

PE FRONTUL DE SUD.— Acţiunea militară se rezumă la punctul Gorahai ocupat de italieni. Se fac pregătiri pentru o înaintare spre Warandab şi Sasa Baneh.

*

Italienii vor să reconstitue frontul de Est, cu ajutoru trupelor sultanului din Aussa care a trecut de partea italienilor.

x *Furturi.*—Dela locuinţa d-lui lt. colonel N. Anastasiu din str. Sărărie 102, s'au furat 10000 lei şi bijuterii în valoare de 50.000 lei.

— La cinematograful Trianon un individ necunoscut a sustras din buzunarul d-lui I. Ionescu din str. Bularga 7, suma de 700 lei.

Se cercetează.

x *Toată lumea ştie că lotul de Un milion întreg a fost câştigat de un Ieşan cu No. 280502, la Colectura „CREDINŢA" strada Lăpuşneanu 20.*

x *Dl. Dr. Rosenblatt* s'a mutat în str. Lăpuşneanu 18 (vis-a-vis de Coletăria Georges) consultând pentru boli de inimă şi plămâni.

x Dl. Arthur Blumenfeld cunoscutul antreprenor din Iaşi a avut durerea de a-şi pierde mama. Inmormântarea a avut loc ieri Duminică, la Piatra N. Transmitem condoleanţe.

B. 159

x *Dorul Bruno Fingerhut reîntorcându-se din străinătate şi-a reluat consultaţiile.*

ANUL XXXI No. 8579

ABONAMENTE

Lei 350 pe un an
„ 180 „ 6 luni
„ 90 „ 3 „
„ 1000 Instituții publice

ATELIERELE TIPOGRAFICE
IAȘI. — STR. LĂPUȘNEANU 37

Telefoane { Redacția 391 / Administrația 394 / Serviciul de noapte 367

1 LEU

OPINIA

Ziar popular cotidian

MERCURI 13 NOEMBRIE 1935

BON No. 33 — SERIA 63-a — Premii gratuite OPINIA

ILUZII SPULBERATE

sub șefia d-lui Mihalache

Conducerea partidului național-țărănesc a anunțat, săptămâni de zile, că soarta guvernului e pecetluită; că regimul va fi răsturnat la 14 Noembre, prin asaltul țărănimii asupra „Sodomei"; ba ar fi posibil ca „asaltul" să nu se mai producă, întrucât guvernul liberal se va retrage mai devreme.

Insă guvernul n'a vrut să se retragă, iar d. Tătărescu a spus-o la Constanța, în termeni provocători. D. Mihalache s'a suparat foc și a sunat „mobilizarea" partizanilor, înștiințând că la 14 Noembre se ispravește cu statul oligarhic.

D. Tătărescu s'a cam speriat și a ordonat oprirea demonstrației. Insă d. Mihalache a rămas neclintit. A răspuns că face revoluție cu căruțele și nu stă deloc la târguială. Demonstrația se va produce în orce caz, în orce condiții, pe orce cale. E „ultimul d-sale cuvânt"!

In fine, s'a produs audiența la Rege. Ieșind dela Palat, d. Mihalache a declarat: — „Mergem înainte. Demonstrația va avea loc la 14 Noembre".

Iar în seara aceleiaș zile, delegația permanentă a decis... suspendarea demonstrației.

Iar guvernul rămâne!

Din această odisee, ni se pare că prestigiul d-lui Mihalache iese cam șifonat. Șetul nat.-țăr. se află în situația de a trage consecințele; iar dacă nu le va trage, îi rămâne șifonată și seriozitatea.

Dar s'a asigurat succesiunea partidului, — spun unii.

Era totuși vorba de răsturnarea guvernului, — nu de asigurarea succesiunii. Și în definitiv, oare poți fi sigur de asigurarea succesiunii? Poate ști cineva ce se întâmplă peste 3 sau 4 luni? Ce împrejurări noui se ivesc?

Ni-e teamă că partidul nat.-țărănesc va fi silit s'o ia dela capăt: altă campanie, alte agitații, alte iluzii și altă cheltuială!

E plină de dificultăți șefia d-lui Mihalache.

LR.

Din toată lumea

Președintele Rusiei

Cu prilejul celei de a 18-a aniversări a regimului sovietic, a fost serbătorit la Moscova și d. Kalinin, președintele Rusiei.

După cum se știe, adevăratul conducător al Uniunii sovietelor este Stalin, supranumit „dictatorul roșu". Nu s'ar putea spune însă, că d. Kalinin e un simplu figurant. Dimpotrivă; intervine adesea în chestiunile mari, cu spiritul său ponderator și chibzuit.

KALININ

Kalinin este considerat cel mai drept și sincer cetățean al Rusiei. El spune lucrurilor pe nume și întotdeauna dă ascultare cererilor juste. Dealtfel la Moscova e destul de curentă vorba: „Temut ca Stalin și iubit cum e Kalinin".

Un prinț modest

Am relatat cum a decurs la Londra căsătoria ducelui de Gloucester (al treilea fiu al regelui Angliei), cu lady Alice Scott. Ceremonia a fost destul de simplă, mai ales în comparație cu nunta grandioasă a ducelui de Kent serbată anul trecut.

Explicația este că ducele de Gloucester e mai mult decât cumpătat și reținut. Prin modestia sa naturală, a fost și-a rămas cel mai „anonim" dintre prinții de Coroană ai Angliei. Foarte de tânăr s'a consacrat armatei și a căpătat o disciplină severă; austeră.

Ducelui de Gloucester nu-i plac fastul și grandoarea. S'a însurat cu o lady, deși l-au cerut multe prințese și a rugat să se aranjeze o nuntă modestă, deși familia ar fi dorit altfel. Aceste caracteristici l-au făcut pe prințul de Wales să declare: „Fratele meu, ducele de Gloucester, dacă ar fi fost femeie, ar fi întruchipat tipul so iei ideale".

Talismanul Negusului

Negusul Abisiniei a moștenit dela împăratul Menelik un inel, pe care-l consideră ca cel mai prețios talisman. Suveranul Etiopiei crede că acel inel i-a adus în viață multe bucurii și l-a scăpat din diverse încurcături.

In prezent, când situația e a a de complicată, Negusul ține cu atât mai mult la talismanul său. Impăratul Abisiniei poartă inelul în permanență și speră că și de data aceasta talismanul își va dovedi puterea miraculoasă. Să vedem...

Un menu

La banchetul dela Cernăuți după solemnitatea instalării noului mitropolit, s'a servi, următorul menu:

Cognac, aperitive, maioneză de nisetru, borș, bere, friptură de iepure cu salată, vin alb și vin roșu, friptură de curcan, compot și salată, prăjituri, creme, torte, fructe, cașcaval, cafea neagră, l'chior.

Toată lumea a recunoscut că a fost un menu copios. Atât de copios, încât numai puțini invitați l-au putut consuma în întregime.

Liga foștilor condamnați la moarte

La New-York s'a înființat o ligă a foștilor condamnați la moarte, care ulterior, fiind găsiți nevinovați, au fost puși în libertate.

Liga și-a propus să sprijine cauza altor condamnați, a căror culpă n'a fost limpede dovedită.

Astfel gruparea dela New-York va cere revizuirea mai multor procese, sperând să evite noui erori judiciare.

11 Noembrie 1935

Comemorarea armistițiului

Când în luna August 1914 popoarele din Occidentul Europei au pornit în război, părerea unanimă era că războiul va dura doar câteva luni.

Aceasta era convingerea de o parte a baricadei ca și de cealaltă, atât aliații cât și puterile centrale având credința nestrămutată că vor învinge pe inamici, într'un răstimp extrem de scurt.

Nimeni nu este însă profet în țara sa.

Războiul început la 2 August 1914 s'a prelungit timp de 52 luni și nouă zile,—adica mai bine de patru ani, iar consecințele dezastruoase ale măcelului se mai resimt și azi,—după 17 ani dela încheierea armistițiului!

Omul este însă, după cum s'a exprimat *Henri Barbusse*, o mașină care uită.

Uitate au fost milioanele de morți și de răniți,—uitate au fost suferințele indescriptibile ale celor rămași fără sprijin, fără adăpost, fără cămin.

Uitată a fost jalea care a cuprins întreaga omenire în cei patru ani de război, după cum uitate au fost grozăviile cari au degradat speța umană în vâltoarea patimilor dezlănțuite de Molohul războiului.

Sărbătoare a păcii,—sărbătoare a dorinței de înfrățire—de armonie universală,—ziua armistițiului a fost sărbătorită de data aceasta în zgomotul bubuitului de tun—a bombelor incendiare și a unei încordări generale care prevestește vremi tulburi, mai înfricoșătoare încă decât cele încheiate în 1918 cu sunetul dătător de pace al gornistului francez.

11 Noembrie 1935. Războiul italo-abisinian se'ntețește din zi în zi.

Sancțiunile votate cu quasi-unanimitate la Geneva amenință cu distrugerea legaturilor de prietenie între Italia și foștii ei aliați.

Germania continuă cu înfrigurare politica de înarmări terestre și maritime.

Exemplul Italiei își găsește imitatori în Germania rasistă.

Miniștrii germani cer noui colonii: debușeu i pentru mărfurile germane și producătoare de materii prime.

Sunetul gornistului francez pare să fi răsunat în deșert.

Prezicerea subtilului literat și diplomat francez *Melchior de Vogüe* începe să se adeverească: „Intreaga experiență a istoriei ne învață că osânda aceasta (războiul) nu poate fi desființată atâta timp cât mai trăesc pe pământ doi bărbați și cât timp între ei se află pâine, aur și o femeie".

Ar fi locul să desnădăjduim de un viitor mai bun.

Instinctul — mai mult chiar decât rațiunea — ne face însă să întrevedem că în ceasul al doisprezecelea — și în acest domeniu nu e prea târziu niciodată, — omenirea își va da seama că războiul nu este o „osândă fatală", ci un simplu mijloc a se întreucide și a distruge într'o clipă roadele unui progres de decenii.

Așteptăm deci un *11 Noembrie* mai îmbucurător și dătător de speranțe mai bune.

Milton Gh. Lehrer

Chestiunea împrumutului pentru apă

Se primesc alte 12 milioane lei și se constituie societatea apelor

Declarațiile d-lui primar Racoviță

Am înregistrat afirmațiunea ziarului „Politica", cum că, statul nu-și va mai respecta angajamentul față de Municipiul Iași în ceiace privește banii avansați pentru apă (cele 60 milioane lei numerar, din care s'a primit un aconto de 8 milioane.

D. primar Racovitză a stat de vorbă cu gazetarii în această privință și a ținut să sublinieze că la București, însoțit de d. ministru Victor Iamandi, a vizitat pe d-nii prim-ministru Gh. Tătărescu și Victor Antonescu, ministrul finanțelor, **reușind să obțină restul de 12 milioaue lei din cota anului în curs,** sumă împrumutată de stat și acordată Iașilor în contul consumului de apă pentru instituțiile ieșene.

Banii vor sosi în cursu săptămâni acesteia, și imediat va fi convocat consiliul municipal, căruia i se va supune înființarea societății apelor și aprobarea consiliului de administrație.

Deîndată ce consiliul de adție va fi constituit, d. Racovitză—în calitate de mandatar al societății apelor—va pleca la Bruxelles să trateze stingerea împrumutului belgian.

*

In cursul săptămânii, d. ing Antistescu va lucra cu d. Racovitză pentru a stabili prima comandă de materiale dela Huniedoara.

ȘBILȚ

Nunta princiară dela Londra

După cum am anunțat, săptămîna precedentă a avut loc la Londra căsătoria ducelui de Gloucester (al treilea fiu al regelui Angliei), cu Lady Alice Scott. In clișeu, ceremonia religioasă în capela palatului Buckingham. La mijloc, nouii căsătoriți între regele și regina Angliei.

O nouă premieră

la Teatrul Național

Sub direcția de scenă a d-lui *Tudor Călin*, se repeta comedia lui Marcel Achard *„Domino"*,

Rolurile principale din piesă sunt susținute de d-nii;

Tudor Călin, Cezar Rovințescu, C. Mitru, R. Ionașcu, d-nele: Sandina Stan, Eug. Protpopescu, d-ra Silvia Botez etc.

Pictorul Kiriacof a lucrat două decoruri foarte sugestive. Premieră a fost hotărâtă pentru Sâmbătă 16 crt.

Cetiți în pag. 4-a

ULTIMA ORA

Un proces celebru

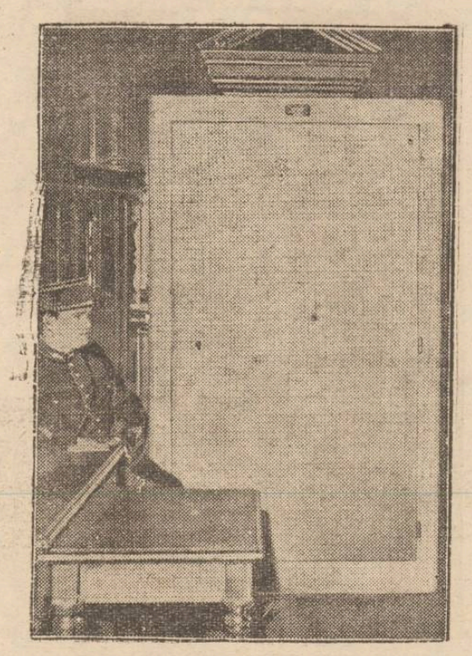

In Franța a început judecarea celebrului proces Stawisky, care pasionează lumea întreagă. Actele din acest proces sint foarte numeroase și deosebit de importante. Pentru a se evita dispariția vre-unui act, dosarele sint închise noaptea într'o formidabilă casetă de fier care este păzită în permanență de un polițist (cum se vede în clișeu).

Teatrul „Alhambra"

trăește prin directorii săi...

Ceva despre d-nii N. Vlădoianu și N. Constantinescu, precum și despre revista „O nuntă la Alhambra".

In evoluția noastră teatrală, „Revista" în formă cunoscută pe bulevardele franceze, a apărut în timpul marelui război. Imprejurările de pe atuncea erau o sursă bogată de subiecte pentru humoriști și publicul necăjit se amuza prin cupletele revuiștilor.

Desigur acest gen la noi l'au creiat unii din actori, dar la rândul său — „genul" — a creiat actori.

Imprejurul comicului de mare talent dublat de un inepuizabil spirit de inițiativă și organizare: C. Tănase, s'au strâns și au crescut zeci de actori și autori cari s'au educat pentru acest gen de artă. Din această rădăcină s'au desprins și actulii directori ai teatrului „Alhambra", *N. Vlădoianu și N. Constantinescu.*

Intre „Cărăbuș" și „Alhambra"

Teatrul „Alhambra" față de teatrul „Cărăbuș" e în situația Teatrului Academick față de Burgtheater. Adică: studioul lui.

Revista Cărăbușului e sgomotoasă, aglomerată și populară.

Revista Alhambrei e ritmată, sintetică și selectă.

In felul acesta cele două teatre bucureștene și-au găsit drum propriu și Alhambrei îi revine meritul unei titanice munci de a se menține pe poziție.

Ca în ori și ce întreprindere succesul e condiționat

N. VLĂDOIANU

de „Omul" conducător. Ambii directori ai Alhambrei formează un cuplu prin complectare admirabil organizat. Diverși și diferiți în imaginație și temperament d n punct de vedere al genezii ideilor și actelor efective în fapt, au expansiuni identice care merg până la confundare. Același elan, aceiași putere de muncă și aceiași pasiune de noutate la amândoi; în plus o voluptate necontrolată în a nu prescupeți banul pentru a obține fastul: condiție necesară revistei așa cum e concepută la „Alhambra".

Revista, în haină nouă

Teatrul „Alhambra" și-a propus în anul acesta o nouă prezentare a genului.

Prin revistă se înțelegea un teanc de tablouri diferite așa cum ar fi un teanc de farfurii sub titlul unei a din șlagăre sau sub un titlu arbitrar.

Continuarea în pag. II-a

TOATĂ ȚARA ROMANEASCA
IAȘI SUCURSALA PIAȚA UNIREI 17
preferă colectura
GHEORGHE STĂNOIU
IAȘI SUCURSALA PIAȚA UNIREI 17
care plătește cele mai multe câștiguri mari
LIPSCANI 83 (PIAȚA SF. GHEORGHE)
1/4 la 200 - 1/2 400 - 1/1 800
Provincie mandat(cec) poștal sau ramburs

Norocul vă așteaptă
LA
Colectura Principală
WAGONS-LITS // COOK
Încredere Discrețiune
Agenția Iași
PIAȚA UNIREI No. 1

Numai prin marea colectură
Banca Română
de Comerț
Iași, Str. Lăpușneanu 32
veți încasa lozul cel mare al Loteriei de Stat

Tricotaje fine în timpuri creațiuni pentru Domni, Doamne și Copii
Mănuși de lână
Mănuși de piele căptușite
Gant-Royal
au sosit și vinde e în MAG.
„LA GHEM"
Str. Ștefan cel Mare 2 lângă mag. F-lii Hirșenzon

La cumpărarea covoarelor orientale
de orice mărime, adresați-vă direct primei sursă
Tebriz EXPOZIȚIE PERMANENTĂ - Str. L. Catargiu 43
Cumpărând la prima sursă realizați 50 la sută reducere față de ambulanți.
Rugăm a ne vizita spre convingere

Se execută și se transformă blănuri de tot felul cu prețuri reduse la atelierul de Blănărie de primul rang
LA VULPEA ALBA A. Kohn
STR. CUZA VODĂ 71 (vis-a-vis de Banca Moldova)
Se lucrează și la domiciliu

MUȘTAR CU MUST
(DIN RECOLTA NOUĂ)
S'A PUS IN VANZARE LA PRINCIPALELE BACANII ȘI MAGAZINE DE MEZELURI
Dep. G-ral Farmacia Werner-Iași

Mai sunt 3 ZILE
Vreți să ajungeți OM BOGAT?...
E ușor!
E simplu!
E posibil!!
Cumpărați un loz la
COLECTURA NOROCULUI
Banca
EM. MARCOVICI
Iași, Str. Ștefan cel Mare 15

VIZITAȚI CORSETERIA
Fany Dunavețchi
Str. Mârzescu 6

NOVAT

Dr. GANCEVICI
consultă
BOLI DE PIEPT
str. Lăpușneanu No. 19
intre orele 1—4 p. m.

DOCTOR
FILIP STEIN
Medic de Spital
Boli de rinichi-Genito-urinare
VENERICE — SIFILIS
Tratamentul uretroscopic al blenoragiei cronice
Cons. 7½—10 și 3—8½
STR. I. C. BRĂTIANU 112
colț cu Procopie

Alegere episcopală

P. S. Arhiereu Grigore este recomandat

ca episcop de Bălți de d-nii miniștri Lapedatu și I. Nistor

Când are loc alegerea — O părere a mitropolitului Visarion — Ce ne declară d-nii prof. deputat I. Hudiță și George Pascu

Ecouri dela Cernăuți

Odată cu instalarea I. P. Visarion Puiu ca mitropolit al Bucovinei, se pune mai viu în discuția forurilor competente, problema succesiunei la scaunul episcopal al Bălților.

La grandioasa solemnitate dela Cernăuți și-au dat întâlnire aproape toți membri adunării eparhiale a Bălților, veniți să-și ia rămas bun dela fostul lor conducător spiritual.

D. ministru Lapedatu a căutat să afle păsurile acestora și le-a scociorât gândurile prin întrebări meșteșugite, asupra succesiunii la Episcopia Hotinului.

Părerea d-lui ministru Lapedatu

Gazetarii l-au asaltat pe ministrul cultelor, cu întrebarea: ce zice guvernul despre succesiunea dela Bălți?

—„Chestiunea privește mai mult pe membrii adunării eparhiale dela Bălți, spune d. Lapedatu: Natural că și pe d. Ion Inculeț ministru de interne, ca membru al acestei adunări și ca șef politic al Basarabiei". Și d. Lapedatu a mai dat a înțelege că din loc înalt s'a sugerat ca alegerea dela Bălți să se facă în același spirit cum s'au făcut alegerile I. P. S. Mitropoliților Nicodem și Visarion, — adică noul episcop să nu fie un produs al politicei de partid. „Din noianul de versiuni și păreri, *văd că norodul și clerul basarabean îl voesc ca păstor pe arhiereul Grigore. Basarabiei i se va da ceia ce cere*"!...

În ce privește data alegerei, d. ministru Lapedatu a declarat că ea s'a fixat pentru zilele de 26 și 27 Noembrie, odată cu alegerea noului episcop de Arad.

Și d. ministru Nistor

D. Ioan Nistor ministrul muncii, este membrul al adunării eparhiale din Bucovina și delegat al acestei adunări în congresul național pentru alegerea noului Episcop de Bălți. D-sa declară:

— „Eu n'aș putea să vă informez fidel despre spiritul bisericesc din părțile Basarabiei; totuși am vorbindu-se insistent de candidatura P. S. arhiereu Grigorie. Am avu prilejul să-l cunosc mai bine azi la această sărbătoare a Bucovinei și drept să vă mărturisesc *m'am simțit atras mult de această față bisericească* cu sufletul său larg și înțelegător; tipicar al slujbelor religioase și bun cuvântător de mase populare. *Cred că ar fi un vrednic păstor al eparhiei Bălților.* De altfel și pe d. ministru Inculeț îl auziam vorbind tot despre arhiereul Grigore, cerut de preoțimea din Hotin și Soroca, ca episcop de Bălți".

O dorință a mitropolitului Visarion

Un cleric din imediata apropiere a I. P. S. Visarion ne informează că mitropolitul Bucovinei a declarat că ar dori ca adunarea eparhială a Bălților să se întrunească cu o zi înainte de alegere, pentru a-și fixa atitudinea. În ce privește o recomandare a I. P. Sale, are în gând trei prelați dintre care unul ar fi cel mai vrednic de păstor episcopat. Și Mitropolitul Bucovinei ar fi rostit numele P. S. arhiereu Grigorie.

Și opoziția

Am avut prilejul să vorbesc cu d-nii prof. deputat I. Hudiță și prof. George O. Pascu, ambii membri ai adunărilor eparhiale.

D. *prof. Hudiță* ne declară: „Personal, am o părere foarte bună despre P. S. arhiereu Grigore vicarul Mitropoliei Moldovei. L-am cunoscut când făcea vizite canonice în eparhie și cu acest prilej am constatat că Sf.-Sa este un bun sectolog și adânc cunoscător al spiritului popular. Cred că ar fi cea mai nimerită alegere dacă P. S. arhiereul Grigore ar fi înscăunat episcop de Bălți.

Iar d. *prof. George Pascu* la fel își exprimă frumoase sentimente față de arhiereul Grigore, declarând că în manifestarea de simpatie a preoțimei basarabene pentru arhiereul Grigore, întrezărește un spirit larg moldovenesc.

„Deci prin alegerea P. S. arhiereul Grigore ca episcop de Bălți se vor deschide porțile Moldovei vechi, excluzând regionalismul primejdios pentru țară și națiune", a încheiat d. prof. George Pascu.

Trebue să menționăm că d. prof. I. Hudiță este deputat naț.-țărănist de Baia, iar d. George Pascu este fruntaș al naț.-creștinilor. După cum se vede P. S. arhereul Grigore este sprijinit pentru scaunul dela Bălți și de guvern și de opoziție.

Am putea spune că alegerea Prea Sfinției Sale ca episcop de Hotin, ar fi o adevărată destindere între partidele politice.

GR. SPIRU

Romania
Primăria Comunei Urbane Hârlău Jud. Botoșani
PUBLICAȚIUNE No. 2730
Anul 1935 Noembrie 7

Noi, Președintele Comisiunei Interimare a comunei urbane Hârlău din județul Botoșani, aducem la cunoștință generală că în ziua de 25 Noembrie 1935 ora 12 a. m. se va ține al doilea termen de licitație publică, în conf. cu L.C.P. în localul Primăriei Hârlău, cu oferte închise și urmate de licitație orală pentru concesionarea construirei și exploatărei unei uzini și distribuții electrice în orașul Hârlău. Garanția provizorie va fi de 5 la sută din valoarea de lei 800.000. Proectul, planurile și caetul de sarcini se află la Primărie.

Președinte, Candid Golăescu
Secretar G-ral, Dudac

Pentru debitanții de spirt și rachiu

Comitetul de Direcție al Monopolului Alcoolului, constată că o parte din debitanții de băuturi spirtoase nu au posibilitatea de a cumpăra și a avea permanent în debitele lor spirt casnic și rachiuri de Monopol pentru o valoare de 5.000 lei pentru cei dela oraș și 2 000 lei cei dela țară. În consecință, a decis ca fiecare debitant să fie obligat a se aproviziona cu produse de Monopol pentru o valoare egală cu cel puțin un sfert din taxa pe care o plătește anual pentru brevetul său.

În acest chip, în comunele rurale un debitant nu e îndatorat să aibă decât între 500 și 750 lei produse de Monopol, iar în orașele din țară, dela 900 lei în sus, după taxa de brevet.

În cazurile când taxa brevetului trece de 30.000 lei anual, debitantul se va aprovizionaa cu produse monopolizate numai în limita sumei de 10.000 lei. În ce privește restaurantele, toate cantitățile de mai sus se reduc la jumătate. Felul produselor ce pot cumpăra în limita valorilor indicate mai sus, rămâne a alegerea fiecărui debitant, adică poate lua numai rachiuri sau din amândouă.

---

x *Caz delicat*—D-na Olga Popovici din cartierul Bogdan a acționat în judecată pentru calomnie pe vecina ei Aglaia Hrițcu. Aceasta ar fi lansat versiunea că reclamanta ar întreține relații intime cu diferiți barbați.

S'au dispus cercetări.

Teatrul „Alhambra"

(Continuare din pag. 1-a)

N. Vlădoianu și *N. Constantinescu* au compus o revistă cu subiect. Nu e atuncea un libret de operetă?.. Nu!...

Subiectul e înțeles în sensul... unui fir de ață ce trece prin multe și diferite mărgele și cu care face un șirag. Deci în loc de revista „teancă", revista „șirag". Scenele au rămas de sine stătătoare ca și în trecut, numai că le-a legat... o sfoară.

Ideia a fost minunată, și — cum se zice în limbaj teatral, — a prins.

„O nuntă la Alhambra" a cunoscut o serie lungă de spectacole arhipline și aplaudate.

Dar nu e singura noutate a spectacolului Alhambrei. Mai este și o alta care scapă poate marelui public dacă nu-i enumțată: ritmul — atât în acțiune cât și în muzică, datorit talentului surprinzător de original al maestrului compozitor *Ion Vasilescu*.

„O nuntă la Alhambra" e caracterizată printr'un tempo accelerat și bine dirijat, pentru a nu cădea în monotonie. Verva și nervul actorilor, îmbinate cu ritmul muzical, fac din această revistă un spectacol cu respirație. Și mai este o noutate: actorii.

Actorii Alhambrei datorită atmosferei în care muncesc, formează un grup omogenizat. În majoritate talente puternice, au reușit prin rebație să contamineze și elementele mai debile, astfel că în spectacol nu se observă acea nepotrivire supărătoare când alături de un actor cu talent joacă unul prost.

Bărbații și femeile Alhambrei

Printre talentele de marcă ale Alhambei citâm pe actorul atât de cunoscut, *C. Toneanu*, — apoi pe comicul *G. Groner*, aplaudat de ieșeni în spectacolele cu V. Maximilian. Urmează d. *Lungeanu*, a cărui distincție o egalează calitatea vocei și, apreciatul tenor *Titi Botez*, un fiu al Iașului care a ridicat multe din romanțele noastre la rangul de mare artă. Un alt element de valoare e *d. Rang*, un element tânăr cu mari posibilități și cu aspect rar în configurația actorilor noștri de om al timpului nou: cerebral.

Mai sunt d-nii *Dan Demetrescu*, *I. Giovani*, *C. Nădejde*, *etc.*

Dar „Alhambra" e „Teatru de revistă", deci templu al.. sexului frumos.

Femeile Alhambrei sunt până la ultima față din balet, alese cum s'ar spune în limbaj popular „de sprinceană". Alese pe baza dublului criteriu: și al frumuseței și al talentului.

Sfi Vasiliu e desigur cea mai bună actriță de revistă din țară, având și mari calități de teatru ca și *Florica Demetron*, un element tânăr cu viitor asigurat.

Intreg ansamblul femenin al Alhambrei e select, simpatic și cu talent. Ingenuitatea lui *Lia Nicolau*, distincția *Virginicăi Popescu*, expresivitatea lui *Nuți Pantazi*, vocea d-nei *Adi Ferri*, meridionalismul *Anicei Călinescu* și sburdălnicia *Itziei Puschi*, sunt calități bine marcate.

Dar în ansamblu de revistă are și partea coreografică.

La Alhambra această disciplină este în mâinele maestrului *S. Siomin*, ritm și energie din creștet în tălpi.

Activ, cu multă spontaneitate, maestrul Siomin e un neîntrecut dansator și mai mult, un talentat actor și un bun muzicant. Lângă el tânărul *Oleg Danilevschi* și *Margareta Marian* sunt demni

N. CONSTANTINESCU

de toate laudele.

Iată viața pe scurt a teatrului „Alhambra" și a superrevistei, „O nuntă la Alhambra" pe care așteptăm — cu vădită nerăbdare, — s'o aplaudăm, Joi seara la „Trianon".

PETRE GRANCEA

Și D-voastră veți câștiga la

CAMPUS & BASSA

CU LEI 200 **Un milion**

Sucursala IAȘI
Lăpușneanu 16
(Colț Str. Banu)
TEL. 767

AGENȚII:
HALA: str. A. Panu 39
GARA: B-dul Ferdinand 15
SOCOLA: str. Socola 24
ȚUȚORA: str. Țutora 20
PIAȚA STURZOAIEI: str. Sărărie 25
AURORA: str. Aurora 6
NICOLINA: str. Nicolina 26
" " " 130

La cerere trimitem și în provincie

Epidemia de scarlatină

Spitalul de izolare e supra-aglomerat

E nevoie de lărgirea spațiului pentru spitalizarea bolnavilor

In cabinetul primarului a avut loc o interesantă consfătuire între d. Osvald Racoviță și d. dr. Cădere medic șef.

Obiectul discuției a fost o întâmpinare a conducerei spitalului de izolare, prin care arată că spitalul e ocupat aproape în întregime, și cere serviciului sanitar al municipiului de a face pregătirile necesare pentru a putea adăposti în altă parte bolnavii de scarlatină.

D. dr. Cădere a făcut dovadă că cei mai mulți bolnavi sunt din județ și din alte orașe, și ar trebui ca acești bolnavi să fie adăpostiți în spitalele rurale —și nu aduși în Iași.

Primarul se declară de acord. Chestia va fi însă discutată la ședința consiliului de higienă, la care va participa și d. profesor dr. Bălteanu.

De altfel d. profesor dr. Bălteanu, pe care l-am putut vedea, ne asigură că în curând se va deschide un nou pavilion pe lângă spitalul de izolare, așa că strâmtorarea de azi va dispare. D.

Incercare sadică

Tânăra Olimpia Rotaru din str. 7 Oameni s'a plâns parchetului în contra lui Vasile Nastase lucrător la fabrica „Victoria".

Reclamanta pretinde că acesta ar fi acostat-o noaptea trecută, pe când se întoarea dela cinematograf, și după o scurtă declarație de dragoste, ar fi încercat s'o siluească.

Parchetu a ordonat cercetarea cazului.

Rubrica Sportivă

Concordia-Macaby-Hacoah 3-2(2-0)

Clasamentul campionatului onoare, urma să se clarifice prin jocurile din Duminica aceasta. Ori, din motive de ordin tehnic, partida între Victoria c. f. r. și Unirea F. 6. n'a avut loc. Cauza: dl. arbitru n'a binevoit să se prezinte. Publicul aștepta, jucătorii așteptau și...în cele din urmă, s'a jucat amical o repriză care s'a terminat la egalitate (0-0). Nesiguranța disputării matchului și atmosfera creată în jurul acestui caz, credem că nu e deloc favorabilă promovării sportului local. Oficialii n'au nimic de spus?...

*

Matchul între Concordia și Macaby-Hacoah, terminat în avantajul primei, putem scune că a fost câștigat, de cei mai norocoși. Încă dela începutul jocului, concordiștii profită de neîndemânarea portarului macabist și înscriu de două ori, la interval scurte prin Cobzuk și Popescu. Macabiștii neintimidați mențin jocul în terenul alb-verzilor, dar fără rezultat.

Macaby prezentând o echipă descomplectată, s'a resimțit de lipsa lui Oizer și Blumenfeld. Totuși, mai decișI în fața porții, ar fi schimbat rezultatul. S'au remarcat dela învingători: Nortz, Bucsa, Zaharia; *dela Macaby*. Șmil, Tolea, Bodig, Sandu. A condus bine dl. Ultimescu. Cu acest joc, Concordia și-a încheiat activitatea din sezonul de toamnă. SEMM

Toată lumea cumpără lozuri numai la marea colectură norocoasă

HERMES

B. HERESCU & H. FLORESCU din București
Sucursale IAȘI: LAPUȘNEANU 45 / ANASTASIE PANU 29
Agenții speciale: Socola și Tg. Cucului

Alte proteste

contra comunității israelite

La sediul soc. „Iubirea de oameni" a avut loc Duminică o adunare a foștilor epitropi ai Comunității Izraelite din localitate.

S'a protestat împotriva felului cum s'a întocmit actuala epitropie, arătându-se că n'a fost admis nici un muncitor sau meseriaș.

S'a hotărât introducerea unei noui serii de contestațiuni și susținerea lor în fața instanței, de către numeroși meseriași.

Deasemenea au început discuții pentru formarea unei noui liste de candidați.

Participanții ieșeni la solemnitatea bisericească dela Cernăuți

Dela Iași au luat parte la solemnitatea instalării I. P. S. Mitropolit Visarion: I. P. S. Nicodem P. S. arhiereul Grigorie, preoții prof. univ. Cicerone și Valeriu Iordăchescu, pr. Gh. Nicu'ea, C. Roșiescu, Gh. Tudorache, V. Vasilovschi, diacon dr. Ilie Chelaru, pr. I. Solomei, V. Gh. Vasilache, șeful de cabinet al I. P. S. Nicodem, N. Hodoroabă și P. C. arhimandrit Valerie Neculaiosa, starețul de la M-rea Slatina.

Clericii moldoveni în frunte cu I. P. S. Nicodem, au fost înconjurați cu multă dragoste de preotimea bucovineană.

Dr. N. Lazăr
asistent al clinicei dermato-sifiligrafice, medic al Casei Asigurărilor Sociale, specializat la Paris, boli de piele, sifilis, venerice.
Str. Victor Place 11
Consultă 2½—4 și 7½—8½

DOCTOR
ADRIAN ȘTEFĂNESCU
MEDIC DE SPITAL
Boli interne și nervoase
Consult. 4—6 p. m.
Str. I. G. Duca Nr. 16
(fostă Muzeelor)

x Cine riscă, câștigă. Jucați deci cu încredere la *Colectura Căpriță* Lăpușneanu 18.

Avan garda Frontului Românesc

Comunicat

Primim:

„Pentru a lămuri opinia publică studențească a Iașului cât și spre a spulbera unele zvonuri tendențioase ce se pun pe seama noastră, Avantgarda ieșană a Frontului Românesc aduce la cunoștință următoarele:

„In elegan I a nu amesteca politica în soluționarea problemelor studențești, mișcarea noastră nefiind o mișcare de învrăjbire a diferitelor mișcări studențești, am hotărât a nu ne amesteca în chestiunea ce privesc societățile studențești. In ceeace privește satisfacerea doleanțelor studențimii și a respectării drepturilor ei, ca și până acum, vom interveni oridecâteori nevoia o va cere".

D-rand N. ASTRATINE

Balul studenților evrei

Studențimea nevoiașă evreească găsindu-se într'o situație extrem de grea la începutul noului an școlar, Asociația generală a studenților evrei a hotărât organizarea unui grandios bal pentru seara de 30 Noembrie, în saloanele Orfelinatului.

Pentru o cât mai bună reușită, balul va fi patronat de un comitet de doamne din elita orașului nostru. Dintre doamnele care au binevoit a ace parte din comitetul de patronaj, citâm: d-na Lotte Einhorn, Malvine Frühling, Rose Hefter, Mieransky, Jenny ing. Brill, Horoveanu, Iet y av. Sand, Sophie Goldenblank, Irena arh. Klepper etc. etc. Comisiunile de doamne vor vizita instituțiile și străzile din centru (Ștefan cel Mare, Cuza Vodă, Lăpușneanu, Piața Unirii, Anast. Panu etc.), cerând obolul pentru studenții evrei săraci. Comisiunile de studenți vor vizita restul străzilor.

Va fi primul și cel mai grandios bal al sezonului.

Urmăriți amănunte.

In ajutorarea sărăcimii Iașului

Constituirea comitetului la Primărie
O ședință însuflețită

Câteva impresii și fapte de la constituirea „Caravanei Milosteniei".

Consfătuirea a avut loc în cabinetul ajutorilor de primar. O elegantă aziștență de d-ne.

Prezidează d. primar Osvald Racoviță, având alături pe d-na Hurmuzescu și pe d-na Malvina Frühling, soția d-lui ajutor de primar Ionel Frühling.

Se știe că guvernul s'a adresat Crucei Roșii, de a colecta pentru înfometații din Basarabia.

D-na Hurmuzescu pune în discuție chestia: să se constitue două comisiuni, sau numai una? Sunt doar aceleași doamne și același contingent de donatori.

De o dată, un glas puternic răsună: e d. dr. Cădere, care vorbește. Medicul șef al Municipiului cere ca *Crucea Roșie*, să dea o sumă pentru basarabeni, iar caravana din Iași să colecteze numai pentru nevoiașii ieșeni.

D-na Hurmuzescu se opune, iar d. dr. Cădere rezistă și spune că Societatea Crucea Roșie poate face ușor acest sacrificiu.

Crucea Roșie are altă misiune, zice d-na Hurmuzescu; însă d. Cădere insistă.

D-na Hurmuzescu riposteză, deși are altă misiune, Crucea Roșie își face datoria și în alte direcțiuni. A trimis în vara aceasta chiar, o colonie de vacanță.

Medicul șef se lasă convins, și renunță la propunerea d-sale

D. Oswald Racoviță, propune o soluție împăciuitoare. O singură caravană să colecteze, dar să dea o cotă și pentru înfometații din Basarabia.

Asistența mulțumește d-nei Racoviță, soția primarului, pentru marele concurs dat în rândul trecut, cu nădejdea că va da sprijin și în anul acesta.

Primarul promite că va dărui o sumă și de astă dată, pe lângă suma pe care o are rămășiță din anul trecut.

D-na Hurmuzescu ridică chestia lemnelor de foc. D. Racoviță declară că va da de îndată zece vagoane,—cu promisiunea că va mai mări cantitatea.

—„Sper, —zice primarul— că voiu avea o economie, de oare ce am rugat pe unii directori ai școalelor primare, să nu mai facă risipa din anul trecut".

—„Tot puțin, — zice d-na Hurmuzescu.

Și iarăși glasul d-lui Cădere, răsună cu putere.

—„Vă pun la dispoziție 5 vagoane lemne ce am economisit în anul trecut la Policlinica ceferistă".

După ce s'a vorbit de risipa la unele școli, — produce entuziasm economia de la Căile Ferate.

„Caravana" a și început colecta, doamnele din comitet subscriind cele dintâi sume.

DAN

Crimă la o nuntă

La o nuntă din comuna Golăești (Iași a luat parte și flăcăii Const. Hadarag și Vasile Simionescu.

Consumând o mare cantitate de vin, aceștia au început să se certe și s'au luat la bătae. La un moment dat Hadarag a scos din brâu o baionetă, voind să lovească pe Simionescu. Acesta l-a apucat pe Hadarag de mână, smulgându-i baioneta, cu care l-a lovit apoi de câteva ori în piept și cap.

După aceasta, Simionescu a dispărut. Hadarag a încetat din viață, după puțin timp.

In urma investigațiilor făcute de jandarmi, criminalul a fost prins. V.

Citiți zilnic Opinia

Informațiuni

x În urma reclamației d-lui Vasile Panaite din str. Brândușa, a fost trimes în judecată pentru abuz de încredere d. N. Marcu din str. Eternitate.

x Tribunalul a dat ieri un nou termen în procesul de calomnie al d-lui prof. Huditză.

x Act filantropic — D-na Otilia Braunstein, prezidenta orfelinatului evreesc, a luat inițiativa de a aduce în localitate zece copii din județele înfometate ale Basarabiei.

Copiii vor fi adăpostiți la orfelinatul evreesc, cheltuelile de întreținere fiind suportate de persoane particulare.

Până în prezent, mai multe persoane s'au declarat gata de a contribui în acest scop.

x A fost trimis în judecată pentru denunțare calomnioasă, Gh. Ivănuță din str. Vasile Ureche.

Gh. Ivănuța este acuzat că a introdus o reclamațiune în justiție în contra agentului polițienesc A. Hulubei, reclamație care s'a dovedit neîntemeiată.

x Dl. Const. Mitru, artist al teatrului Național, a trimis o felicitare în versuri M. S. Regina Maria, cu ocazia zilei onomastice.

Maestrul Curții, Colonelul Swedenek, în numele M. S. Regelui, a expediat actorului eșan, următoarea telegramă-răspuns:

„M. S. Regina vă mulțumește călduros pentru urări".

x Bătae în loc de bani. — Parchetul a trimis în judecată pe comerciantul Gherș Scerb din str. Ștefan cel Mare. Comerciantul a fost reclamat de funcționarul comercial I. Isac din str. Stihi că venind să-i solicite renumerația pentru serviciul prestat, i-ar fi dat, în loc de bani... bătae.

Dosarul a fost trimis la Tribunal.

x Tribunalul secția I a condamnat la 6 luni închisoare pentru fals, pe Dumitru Ursache din Țiganași.

Acesta a falsificat o chitanță atașată la un dosar de la Tribunalul local.

x Cunoscutul avocat, d. *Lascar Tărăbuță* s'a mutat în str. Lăpușneanu No. 30 (peste drum de teatrul Trianon).

x Ministerul apărării naționale a acționat în judecată pe comerciantul Ovid Pitaru din str. Halei 4.

Acesta s'a angajat să furnizeze niște cereale unui regiment din localitate, primind o importantă sumă de bani, fără însă a respecta angajamentul.

Ministerul se constitue parte civilă cu suma de 100 mii lei.

x A fost trimis în judecată pentru atentat la bunele moravuri, Mendel Coniac din Sculeni.

Mendel Coniac este acuzat că și-ar fi expus părțile rușinoase în fața trecătorilor, pe o stradă din Iași.

x **Tusa și Răgușeala** în bronchitele gripale dispar repede cu *Pastilele de Eucalipt Benzomentolate Dr. Ratianu* aprobate de Consiliul Sanitar Superior. Indicate în toate afecțiunile pulmonare, laringite, astmă, desinfectează plămânii, ușurează respirația. Depozit Farmacia Dr. Ratianu, Iași, Cuza Vodă 48.

Colectura Norocului
Banca Em. Marcovici
din Iași Str. Ștefan cel Mare No. 15, anunță persoanele cari au primit lozuri cl. I-a Lot. 9-a prin poștă, că achitarea acestora urmează a se face cel mai târziu până la 14 Noembrie a. c. orele 6 p. m.
Este în interesul fiecăruia de a reține și achita lozul, pe care hazardul i l-a adus în casă.
Se consideră anulate lozurile rămase neachitate până la data de mai sus.

Cu multă încredere jucați numai prin MAREA COLECTURA

Comoara

care a plătit la cl. IV câștigul de 1 milion și multe sute de mii cu sediile principale:
Botoșani, Palatul Camerei de Comerț
IAȘI, Cuza Vodă 17 v.s.-a-vis de Goia și Banca Comerț. Moldovean, Ștefan cel Mare 37
Dorohoi, str. Grigore Ghica Vodă
Piatra Neamț, I. Günberg și I. Faibel
Fălticeni, str. Regele Carol II 248
Roman, L. Calz, str. Mare 265

Magasinul de Mode **STEIN** Palatul Cam. de Comerț anunță onorata sa clientelă că a primit ultimele mode originale în
fetru, filz și Sobil
pentru Doamne și Domnișoare.

Informații

x **Port-bonnheur ul avocaților pe agenda Socec 1936.**

x Domnii avocați sunt informați că a apărut condica de termene pe 1936 și se află de vânzare la Cartea Românească—Iași.

x *Dr. N. Lazăr*, asistent al clinicei dermato-sifiligrafice și medic al Casei Asigurărilor Sociale, reîntorcându-se din Paris, și-a reluat consultațiile pentru boli de piele, sifilis și venerice în str. Victor Place 11, între orele 2½—4 și 7½—8½ seara.

x *Dr. Bruno Fingerhut reîntorcându-se din străinătate și-a reluat consultațiile.*

x *La ultima tragere a Loteriei — cele mai mari câștiguri în Iași —le-a dat norocoasa colectură „CREDINȚA" Lăpușneanu 20.*
Preferați deci lozurile Colecturei „Credința".

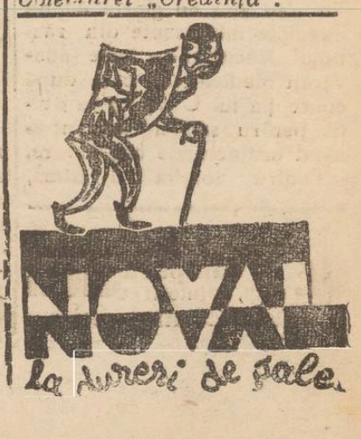

La dureri de cap **ALIN**

PREFERAȚI
COLECTURA „NOROC-BUN"
B. BLIMES — Iași, Ștefan cel Mare 16
care a adus cele mai mulțumiri ieșenilor

ULTIMA ORĂ

O chestiune sentimentală

cu amestecul poliţiei

D. Ion Vasiliu din str. Tămăsescu 11, aflând că soţia sa Elena in etate de 22 ani cu care e în divors, ar avea relaţiuni intime cu plutonierul major Iacob Chemac din muzica reg. 2 Transmisiuni, s'a adresat poliţiei.

Insoţit de un comisar, d. Vasiliu s'a transportat la locuinţa soţiei sale, unde a fost găsit intr'adevăr d. Iacob Chemac. S'a încheiat în acest sens, un proces-verbal.

Insă atât d. Chemac, cât şi d-na Vasiliu susţin că nu au avut relaţiuni intime. Plutonierul închiriase numai un pat la locuinţa d-nei Vasiliu.

Cazul este cercetat de d. comisar şef Bobeica.

O entuziastă manifestare de dragoste a pensionarilor

pentru preşedintele lor, d. Victor Munteanu

Eri dimineaţă, „Comitetul blocului pensionarilor" şi-a serbătorit preşedintele, d. Victor Munteanu, cu prilejul zilei onomastice.

Această serbătorire a depăşit cadrul manifestărilor de acest gen.

Serbările oficiale, din interese politice mai ales, au mai mult succes aparent. Cine a fost însă la „Bloc" cu ocazia serbătoririi d-lui Victor Munteanu, a văzut entuziasmul sincer şi dezinteresat cu care l'au înconjurat unanimitatea membrilor.

Cuvântătorii s'au întrecut unii pe alţii.

Primul a luat cuvântul d. maior Constandache, vice-preşedintele blocului pensionarilor, care în cuvinte alese a caracterizat personalitatea proeminentă a d-lui V. Munteanu.

După aceia a vorbit d. Ionescu „propagandistul" blocului, ţinând o inimoasă cuvântare în care subliniază activitatea rodnică a sărbătoritului. Apoi d. prof. V. Teodoreanu a cetit un reuşit omagiu în versuri, prin care omagia însuşirile de şef al d-lui V. Munteanu.

Au mai toastat d-nii prof. Matasaru, Gr. Roiu, D. Nebuneli, Sadoveanu, col. Mihailescu, etc.

Sărbătorirea a luat sfârşit printr'o unanimă manifestare de prietenoasă simpatie pentru d. V. Munteanu.

Noi cei dela „Opinia" ne asociem din toată inima la manifestaţiunea de dragoste pentru un vechi şi preţios prieten.

Adunare de protest

a funcţionarilor comerciali

Duminică dimineaţă a avut loc la sediul Uniunei funcţionarilor particulari, o şedinţă sub preşidenţia d-lui *senator Alfons Herovanu.*

Luând cuvântul, d-sa a arătat situaţia de nelegalitate în care se complac unii patroni ieşeni, încurajaţi de autorităţi. Relevă faptul că unii funcţionari sunt siliţi să muncească 15—16 ore pe zi şi chiar şi Duminica.

D. *Ilie Finchelştein* descrie situaţia funcţionarului sub raportul salarizării, arătând că situaţia acestora a devenit imposibilă.

D. Leonardi spune că la ministerul muncii se lucrează la un proect de lege prin care se încearcă ştirbirea drepturilor funcţionăreşti.

D. Simon Abramovici cere să se convoace întruniri de protest.

La diferite chestiuni, vorbesc d-nii S. Roitman, D. Lazăr, S. Lilian, etc.

D. Alfons Herovanu închezând şedinţa rezumă discuţiile, anunţând că va interveni pentru toate doleanţele exprimate. REP.

Activitatea Soc. studenţilor în medicină

Societatea Studenţilor Români în Medicină, cea mai veche societate studenţească din Iaşi, şi-a început Sâmbătă seara activitatea ştiinţifică, în cadrul unei şedinţe inaugurale, ţinută în Amfiteatrul Facultăţii de Medicină.

D. *Th. Mardare*, preşedintele societăţii, a prezentat adunării noul comitet, alcătuit din d-nii Nicolae Lepioşchin-vice-preşedinte, Mircea Pescaru-Secretar general, Octav Dobrescu-secretar de şedinţă, Ciril Baranețchi-bibliotecar, Ion Cozma-casier, V. Chiriacov, V. Maftei şi Oct. Botezconsilier.

La partea ştiinţifică, d. *prof. dr. P. Niculescu*, directorul Clinicei Medicale, a desvoltat în faţa unei numeroase asistenţe o conferinţă instructivă şi captivantă despre „Eroii medicinei româneşti".

D. prof. dr. P. Niculescu a făcut distincţiune între pseudoeroi care în urma unor împrejurări independente de voinţa lor s'au ales cu glorie citând exemple interesante din războiul trecut şi — între adevăraţi medici-eroi, care după concepţia lui Carlyle s'au jertfit pentru semenii lor, înfrânând instinctul de conservare.

Pentru aceştia din urmă, d-sa a evocat eroismul Prof. Dr. V. Sion şi al Medicilor Locotenenţi Filipin şi Hericescu a căror chipuri şi fapte au dispărut din amintirea contemporanilor. D-sa nu uită nici marile figuri ale Prof. Dr. I. Cantacuzino şi A. Theohari care au salvat nenumărate vieţi din molimele războiului şi închee evocând chipuri de medici-eroi care în timp de pace şi-au dat viaţa pentru demnitatea profesională. *N. Gr. L.*

O complicaţie

în jurul unui scandal

Locuitorul N. Fragachi din str. Ţuţora de Nord 15, a reclamat poliţiei următoarele:

Pe când chefuia în localul „La bătaia Tunului" din str. Nicolina, s'a luat la ceartă cu nişte muzicanţi.

Condus la poliţie—susţine reclamantul—a fost silit de d. Şmil Gorin proprietarul cârciumei, să-i semneze o poliţă în valoare de 2000 lei, pentru unele stricăciuni ce s'ar fi provocat în timp ce se certa cu muzicanţii.

Se cercetează.

DE INCHIRIAT *cameră mobilată* în centru, intrare separată bine amenajată. Preţ convenabil. A se adresa Magazinul Radio-Mercur strada Lăpuşneanu.

I. C. Brătianu 62 cumpără AUR dinţi, bijuterii etc plătind cel mai bine

Alte explicaţii naţional - ţărăniste

asupra suprimării demonstraţiei

Va continua lupta împotriva guvernului

Buc. 12. — La Craiova d. *Virgil Potîrcă* a explicat ieri pentru ce s'a suspendat demonstraţia de la 14 Noembrie.

— S'a suspendat demonstraţia, spre a nu se crede că e o manifestare împotriva Coroanei. *Insă vom continua lupta pentru dărâmarea regimului liberal.*

Partidul are o singură linie de conduită, o singură tactică, un singur şef.

*

In acelaş sens a vorbit ieri d. *M. Ghelmegeanu* la Ismail.

D-sa a declarat că demonstraţia s'a amânat din respect faţă de Coroană. Fiindcă guvernul a făcut anumite insinuări, partidul naţ.-ţărănesc a renunţat la demonstraţie, pentru a arăta că nu voeşte să facă presiune asupra factorului constituţional.

Asta însă nu înseamnă că s'a acordat armistiţiu guvernului. Lupta de răsturnare va continua.

Pregătirea activităţii parlamentare

Mâne are loc o consfătuire între d-nii Dinu Brătianu, Gh. Tătărescu, N. Săveanu şi Leonte Moldovanu.

Majorităţile parlamentare vor fi convocate pentru Vineri, în localul Senatului. D. Dinu Brătianu va face importante declaraţiuni politice.

După alegerea birourilor, parlamentul va lua vacanţă pentru o săptămână.

La discuţia mesajului, vor vorbi toţi şefii departamentelor spre a expune realizările în timpul celor doi ani de guvernare.

Naţ-ţărăniştii vor face opoziţie violentă.

Audienţe

Aseară la ora 6 d. Tătărescu s'a prezintat la Palat şi a supus Suveranului textul mesajului pentru deschiderea corpurilor legiuitoare.

Ieri, d. Titulescu a fost primit în audienţă de prinţul Neculai; iar astăzi va fi primit de M. S. Regele.

Acţiunea d-lui Goga

Parlamentarii naţional-creştini au fost convocaţi la o consfătuire pe ziua de 14 Noem.

La finele săptămânii se vor întruni la club şefii organizaţiilor judeţene.

Se afirmă că în curând va avea loc o întrevedere Al. Vaida—A. C. Cuza—O. Goga.

Organizaţia naţ.-ţărănistă de Iaşi

exprimă omagii d-lui Mihalache

Şedinţa de aseară. — Cuvântarea d-lui prof. V. Petrovanu

Schimbarea situaţiei politice anunţată în comunicatul conducerei partidului, fiind considerată ca un prim succes, şedinţa plenară de aseară a organizaţiei naţional-ţărăniste a fost consacrată omagierii d-lui Ion Mihalache şi fruntaşilor din conducere.

D. prof. V. Petrovanu, vice-preşedinte al organizaţiei, care prezida şedinţa, luând primul cuvânt, în aplauzele unanime ale participanţilor a elogiat pe d. Ion Mihalache, subliniind:

„Sărbătorim un prim succes obţinut de partidul nostru în lupta dusă pentru răsturnarea regimului liberal. Rezultatul obţinut până acum constitue un frumos şi real succes.

„El se vede limpede din comunicatul conducerii partidului şi în care se spune că în urma audienţelor d-lor Ion Mihalache şi dr. Lupu la M. S. Regele, situaţia politică s'a schimbat,—şi s'a schimbat în aşa fel şi în aşa măsură încât au devenit inutile demonstraţiile pregătite şi mobilizarea luptătorilor.

Acest succes, continuă d. Petrovanu, se datoreşte fără îndoială tuturor luptătorilor partidului; dar mai înainte de toate succesul dobândit se datoreşte conducerii partidului, care are în frunte pe d. Ion Mihalache (aplauze).

Această conducere a dat partidului nostru, înainte de toate, o organizare minunată, a cărei forţă s'a putut verifica cu prilejul luptelor duse până acum.

Conducerea în frunte cu d. Ion Mihalache a dat partidului nostru un program de soluţiuni potrivite nevoilor ţării şi care va însemna însăşi transformarea acestui stat, program care ne înfleţeşte pe toţi,—şi pentru realizarea căruia trebue să luptăm cu toţii, până la ultimul sacrificiu.

Conducerea partidului a dovedit o minunată pricepere în tactica întrebuinţată în lupta pornită împotriva partidului liberal.

Deaceia, încheie d. prof. V. Petrovanu, într'o şedinţă solemnă ca aceasta din astă seară, se cuvine să ne îndreptăm gândul către preşedintele nostru d. Ion Mihalache (ovaţii), căruia în numele organizaţiei de Iaşi îi adresăm cele mai călduroase omagii,—şi-l asigurăm că organizaţia de Iaşi stă gata să execute noile dispoziţii ce vor mai fi luate şi i gata să facă orice sacrificiu pentru îndeplinirea programului.

Deaceia, într'un singur glas şi într'o singură simţire, să strigăm „trăiască preşedintele nostru d. Ion Mihalache". Ovaţii nesfârşite acoperă cuvintele d-lui prof. Petrovanu.

Au vorbit apoi d-nii Ioan Rang, inst. C. Rolea, Gh. Colcea, Vlad Marievici, în numele tineretului naţional-ţărănesc, prof. Tucaluc, av. N. Rodoş, Gh. Negrescu, av. M. Borcea, prof. Ionică Botez, Anibal Ciurea, toţi omagiind pe d. Mihalache şi fruntaşii partidului.

*

Relevându-se că, s'a cerut şi sfatul d-lui prof. N. Costăchescu în chestia tacticei partidului, asistenţa a făcut o călduroasă manifestaţie de simpatie fostului preşedinte al senatului, care după cum se ştie îşi face convalescenţa, după operaţia la care a fost supus.

D. prof. Petrovanu a încheiat şedinţa, asigurând că în curând se va sărbători victoria definitivă. L. PAUL

Afacerea Tobias Kahane

Cercetările în legătură cu excrocheriile comise de comerciantul Tobias Kahane, au luat extindere mare.

Sunt până acum de cercetat circa 400 reclamaţii ale pensionarilor ieşeni contra lui Kahane. S'au adus dela Ocol. I Urban 380 dosare în care Kahane figurează ca reclamant; iar dela Ocol II se vor aduce deasemenea toate acţiunile introduse de negustorul-cămătar.

Azi vor avea loc câteva interesante confruntări.

Au apărut lupii

Din Sinistra se anunţă că lupii au început să-şi facă apariţia.

Astfel, în comuna Cociulari, lupii au sfâşiat vr'o 15 oi.

Deasemenea la Comrat, în sudul Basarabiei, o haită de lupi a atacat turma ciobanului Mihai Spatarenco, şi au fost sfâşiate 44 oi.

Informaţii

x *La a treia licitaţie pentru vânzarea celor 63,000 acţiuni ale Soc. „Ţesătura"—Socola, preţul cel mai mare 882 lei de acţiune) a fost oferit de d. prof. P. Dragomirescu.*

x Aseară trenul Dorohoi-Iaşi a fost atacat cu pietre în apropierea staţiei Dângeni. Poliţia face cercetări spre a afla răufăcătorii.

x *Astăzi la ora 11 dim. a început în sala teatrului „Trianon" tragerea premiilor gratuite oferite cetitorilor noştri.*

In numărul de mâne vom publica lista complectă a câştigătorilor.

x *Azi Marţi 12 Noembrie a. c.* la ora 8 jum. seara, va avea loc Şedinţa Ştiinţifică a **Societăţei de Medici şi Naturalişti din Iaşi,** în Palatul Societăţei (Muzeu) din str. I. C. Brăteanu 127.

x *Dl. Dr. Rosenblatt* s'a mutat în str. Lăpuşneanu 18 (vis-a-vis de Cofetăria Georges) consultând pentru boli de inimă şi plămâni.

Cazul Ilie Lazăr

Buc. 12—Din Sighet se anunţă că, venind din nou la cercetare mandatele de arestare emise contra fostului deputat Ilie Lazăr şi a câtorva săteni, toate mandatele au fost infirmate. Parchetul a făcut apel.

Observaţi bine doamnă
Numai
Ciorapii de mat să
G.B.L. şi Bali
vi se vând cu garanţie.
Sunt fini şi rezistenţi.

Ştiri poliţieneşti

Biroul judiciar cercetează pe indivizii Lupşin Wolf din str. Aron Vodă 19, Vera Ţurcanu din str. Gându 10, Vasile Cavaleru fără domiciliu şi D. Cantea din str. Cuza Vodă, găsiţi suspecţi pe stradă.

DE VANZARE o vioară, de concert în stare perfectă. Str. Biserica Albă Nr. 2.

Tratativele dela Paris

întâmpină dificultăţi

Bucureşti 12.—Din Paris se află că delegaţii francezi au ridicat chestiunea cotei de 44 la sută şi cer suprimarea ei. Guvernul nostru se menţine însă pe poziţie.

Astfel că nu sânt şanse a se ajunge la un accord. In stadiul de astăzi, tratativele se află într'un punct mort.

Războiul colonial

PE FRONTUL DE NORD. Trupele italiene au ocupat unele înălţimi la sud de Makalle. Ciocniri de patrule continuă în regiunea râului Takaze. La sud de râul Setit, sânt concentraţi abisinieni şi se pare că pregătesc o mare ofensivă.

*

PE FRONTUL DE SUD.— Italienii continuă acţiunea în regiunea la nord de Gorahai. Aviaţia italiană face recunoaşteri.

*

La Addis-Abeba se aşteaptă pe astăzi sosirea unui număr de 100 aeroplane, comandate de guvernul abisinian în Germania.

*

Pentru a-şi uşura operaţiunile, comandantul italian a plănuit construirea unui mare canal dela Marea Roşie până în deşertul Danckil.

*

La Roma, e vorba ca astăzi să aibe loc o nouă întrevedere între d. Mussolini şi ambasadorul britanic Sir Drumond.

Foametea din Basarabia

Trafic cu fete basarabence

fetele sînt transportate ca o marfă şi plasate la Constanţa

Ziarul „Curentul" află că la Constanţa se petrec lucruri foarte triste. Indivizi interprinzători se ocupă cu...*trafic cu fete basarabence.* In fiecare Marţi sosesc la obor căruţe încărcate cu fete de prin satele basarabene, cari sunt apoi plasate patronilor de hanuri şi birturi, ca servitoare. Bietele nenorocite trebue să plătească câte 150 lei pentru călătorie şi plasare.

Cum majoritatea fetelor nu au această sumă, indivizii—în urma unui acord cu patronii — ridică leafa fetelor timp de luni de zile. Numai dintr'o comună din Cetatea-Albă au fost aduse şi plasate la Constanţa peste 50 fete sărmane cari părăsesc provincia de peste Prut din cauza mizeriei şi foamei.

Reconstituirea asasinării Mariei Fărcăşanu

Buc. 12.— Poliţia elveţiană a decis să reconstitue asasinarea Mariei col. Fărcăşanu.

In acest scop, se va ataşa un vagon special la trenul Paris-Bucureşti, iar o păpuşă în greutate de 70 kgr. va închipui corpul victimei".

Prin reconstituire, poliţia vrea să stabilească dacă Strasser a lucrat singur, sau a avut complici.

O afacere cu napoleoni de aur

Bucureşti 12. — Parchetul cercetează pe negustorul Nauman Feldman din str. Matei-Voevod 35, bănuit că făcea contrabandă cu napoleoni de aur.

S'a făcut percheziţie la un seif al lui Feldman de la banca Blank şi s'au găsit 1000 napoleoni, plus o sumă de vre-o 8 milioane lei. Cercetările continuă.

Caz misterios

în trenul Iaşi-Bălţi

Azi dimineaţă controlorul c. f. r. a observat că, în trenul Iaşi-Bălţi-Cernăuţi, un tânăr foarte elegant care călătorea în vagon cl. I a încercat să se arunce din mersul trenului. Controlorul a dat alarma oprind trenul. Fiind întuneric necunoscutul n'a fost găsit. Se fac cercetări.

Germania va recăpăta coloniile?

Londra 12.—Ziarele află despre o acţiune diplomatică a Germaniei, pentru a redobândi coloniile din Africa.

E posibil ca Germania să se reîntoarcă în Societatea Naţiunilor şi să obţie un mandat colonial.

Greva foamei

Chişinău 12.— La spitalul Central au fost aduşi dela penetenciarul central deţinuţii, comunistul Abram Şvarţ şi hoţul Gheorhe Croitoru ei fiind în a 20-a zi în greva foamei.

x A fi frumoasă şi atrăgătoare este problema ce rezolvă Crema Miraculoasă. Această cremă distruge petele şi coşurile de pe obraz, albeşte şi catifelează pielea dându-i un parfum delicios. Depozit Farmacia Dr. Ratianu strada Cuza Vodă 48.

Mănuşi GANT ROYAL
toate specialităţile au sosit la
EDUARD

AZI la ROXY 2 filme mari premiere în Iaşi
FERICIREA
cu CHARLES BOYER şi GABY MORLAY
Al doilea film HAIMANAUA
Nathan şi Siv Svensson complectează progr

Răcit? ASPIRIN

1 LEU

ANUL XXXI No. 8580

ABONAMENTE

Lei 350 pe un an
180 „ 6 luni
90 „ 3 „
1000 Instituții publice

ATELIERELE TIPOGRAFICE
IAȘI. — STR. LĂPUȘNEANU 37

Telefoane { Redacția 391 / Administrația 394 / Serviciul de noapte 367

OPINIA

Ziar popular cotidian

IOI 14 NOEMBRIE 1935

BON No. 34 — SERIA 63-a — Premii gratuite OPINIA

Explicații

care mai mult încurcă

Fruntașii nat.-țărăniști explică, unul după altul, pentru ce s'a suspendat demonstrația dela 14 Noembrie.

Și nici o explicație nu-i satisfăcătoare.

Unii anunță că demonstrația a fost suprimată „din respect față de Coroană".

Dar ce ? Demonstrația era contra Coroanei ? Ea era numai împotriva regimului. Deci...

Și mai adaogă fruntașii că, totuși, continuă lupta de răsturnare. Așa ? Atunci dece comunicatul delegației permanente pretinde că „situația e schimbată" ?

Vedem că nu-i schimbat nimic. Guvernul stă la locul lui, și abea trebue dusă lupta pentru răsturnare.

Dar pe toți l-a întrecut d. Madgearu. D-sa a spus la Galați că guvernul e ca și căzut și că succesiunea foarte apropiată a nat.-țărăniștilor e absolut sigură. Și a accentuat d. Madgearu că această siguranță s'a obținut în audiența d-lor Mihalache și dr. Lupu.

Este extraordinară această atitudine. Chiar dacă lucrurile ar sta așa, —nu trebuesc spuse, pentrucă altmintreli se descopere Coroana.

Dar nici noi nu credem că lucrurile stau așa. Și nu credem pentrucă,—după pretenția d-lui Madgearu— ar însemna că toată viața politică prezentă este artificială : guvernul n'are încrederea Coroanei, orce acțiune a partidelor este zadarnică, orce element nou la împrejurări neprevăzute e dela sine dat la o parte, etc. etc.

Acestea se pot deduce din atitudinea uluitoare a d-lui Madgearu.

Cu asemenea explicațiuni, situația partidului mai mult se încurcă. Iar singura explicație valabilă ar fi că ...șefia d-lui Mihalache e rătă.

Și tocmai asta n'o pot spune fruntașii naț.-țărăniști.

LR.

Invitarea regelui Greciei

După plebiscitul din Grecia, o delegație a guvernului grecesc a plecat la Londra, pentru a invita pe regele George II să se reîntoarcă în patrie.

În clișeu, delegația în tren (de la stânga la dreapta): d. Mavromichalis ministrul comerțului; generalul Papagos ministrul de război; și d. Balamos președintele adunării naționale.

Casa de proteguire a mamei și copilului

O nouă instituție sanitară va lua ființă în Iași

Se va crea o nouă instituție sanitară în Iași: *Casa de proteguire a mamei și a copilului*

Inițiativa se datorește Institutului de higienă.

În această privință, d. profesor dr. Bilteanu ni spune:

— „Noua instituție ce urmează a fi creată răspunde unei nevoi presante. Mizeria mamelor nevoiașe e îngrozitoare. Avorturile și pruncuciderile se țin lanț. Toate aceste vor dispare. Lehuzele vor avea adăpostul dorit; copiii vor fi crescuți, și mamele și vor putea în răgaz să-și caute de lucru. Iar când mijloacele le vor permite, își vor relua copiii".

— Dar se va realiza institutul a ?

Distinsul profesor și medic, complectează lămuririle sale:

— „Avem în această privință, asigurarea d-lui ministru dr. Costinescu, care a convins pe actualul ministru al sănătății. D. dr. Costinescu și-a făcut un punct de onoare, în a realiza această nouă instituție la Iași. Și nu ne vor lipsi nici alte ajutoare.

Să sperăm.

DAN

DISCUȚII

Ofițerii de rezervă

și ziua de 8 Noembrie

Iată o zi, care va forma o pagină în istoria națională a țărei noastre și e sărbătorită în fiecare an cu mare fast și multă semnificație...

In această zi, hărăzită de Dumnezeu ca o frumoasă aducere-aminte, se adună în capitala țărei cei peste 200 de cavaleri ai ordinului „Mihai Viteazu". Li se face multă și mare cinste acestor viteji, care pe lângă alte avantaje create prin lege, în fiecare an iau masa la palatul regal, înconjurați de dragostea Suveranului nostru.

E foarte bine că se fac aceste sărbătoriri, care ajută mult la educarea tineretului ceși face pregătirea pentru apărarea scumpei noastre patrii, „România Mare", făurită prin sacrificiul a 800,000 de eroi și a celor câteva mii de ofițeri de rezervă uitați astăzi cu desăvârșire.

Nu voi rădica glasul meu împotriva camarazilor ce au fost poate prea puțin răsplătiți față de actele de curaj și sacrificiile ce au făcut apărându-și patria, mai ales că am fost la cot cu unii din ei; dar voi striga mereu, că rău se procedează cu cealaltă categorie de ofițeri, care ca și camarazii lor au luptat, au vărsat sânge, au lăsat mâini, picioare pe câmpul de luptă și au îndurat la fel cu ei toate mizeriile campaniei, *iar astăzi nu sunt auziți de nimeni*, nici măcar a li se satisface cea mai modestă cerere—gratuitate pe calea ferată, sau cel puțin o reducere de 75 la sută, cum au camarazii lor activi.

Parlamentele de ieri, ca și acesta de astăzi, formate probabil din majorități ce n'au avut prea mari legături cu frontul, privesc cererea ofițerilor de rezervă, ca o povară pentru bugetul țării.

Ce bine ar fi însă să se examineze mai de aproape lucrurile și s'ar vedea că nu acesta e dezastrul bugetului...

Ne aflăm în preajma deschiderei parlamentului. In aer se simte miros de praf de pușcă, iar bubuitul tunului, parcă își face ecou în urechile noastre. Lumea în genere este îngrijorată. M. S. Regele e foarte preocupat de înzestrarea și pregătirea armatei.

Guvernul încheie contracte de armament și furnituri : Peste tot pregătiri materiale. Se neglijează însă complect, cea mai importantă latură, *pregătirea sufletului.*

O armată fără moral, cu conducători demoralizați, nu poate fi sigură niciodată pe victorie.

După campania din 1916/18 soldații întorși la vetrele lor au fost satisfăcuți prin cele două mari reforme: Votul universal și împroprietărirea ; iar ofițerii de rezervă, conducătorii lor, au fost trecuți uitării.

De aceia ziua de 8 Noembrie, a fiecărui an, este un prilej de bucurie și veselie pentru o parte din ofițeri și o zi de frământare și oarecare nemulțumire sufletească pentru o altă categorie de ofițeri de rezervă, care au luptat cu același elan pentru întregirea patriei.

A venit — socot — ceasul să se facă dreptate.

D. BEJENARU
Căpitan de rezervă

Cetiți în pag. 4-a

Ultima oră

Cadou de nuntă

La căsătoria ducelui de Gloucester cu Lady Alice Scott, un original dar de nuntă a fost trimis miresei, de care guvernul Africei de Sud. Anume; o splendidă rochie, lucrată în întregime din pene de struț (cum se vede în clișeu.)

Din toată lumea

Balonul d-lui Titulescu

Unele ziare cred a ști că, zilele acestea, situația guvernului era nesigură ; iar salvarea a venit dela d. Titulescu. Adică, ministrul de externe ar fi venit cu anumite chestii europene care au constituit „balonul de oxigen" pentru prelungirea vieții cabinetului.

Știrea aceasta e curioasă, întrucât nat.-țărăniștii își puseseră multe nădejdi tocmai în d. Titulescu.

Și e cu atât mai curioasă cu cât sânt indicii că nici situația personală a d-lui Titulescu nu-i prea sigură. Se șoptesc multe lucruri în această privință.

Inflație de miniștri

Un ziar din Madrid face o socoteală foarte instructivă.

In ultimii 4 ani de când funcționează regimul republican, Spania a avut 14 guverne cu 70 miniștri.

Iar în ultimii 30 ani de regim monarhic au fost numai 68 miniștri.

Faptul n'ar prezinta mare importanță, dacă n'ar fi la mijloc și o chestie bănească. In adevăr, în Spania foștii miniștrii au drept la pensie viageră în sumă frumușică. Și dacă republica va continua să fie o fabrică de miniștri, atunci bugetul Spaniei va fi serios amenințat...

Mitra Chiriarhului

La solemnitatea instalării I. P. S. Mitropolit Visarion, a oficiat la Cernăuți, P. S. Arhiereul Grigorie Botoșăneanu, în fruntea soborului.

După ce s'a îmbrăcat în odăjdii, Prea Sfinția Sa căuta o mitră arhierească. Și erau multe mitre la catedrala cernăuteană. Dar spre ghinionul prelatului dela Iași, — nici una nu-i venea pe cap...

Salvarea a fost aducerea mitrei episcopale a I. P. S. Visarion, care-i venea le minune Arhiereului Grigorie. Și în timp ce vicarul dela Iași slujea cu aceasta mitră, un protopop din eparhia Hotinului a găsuit cu înțeles :

— „Oare mai este nevoie de o alegere ?"...

Pentru a te menține tânăr

Actorul ungur Imre Szirmi e în etate de 75 ani și totuși mai joacă, cu succes, roluri de amorez în operete. El a întocmit următoarea rețetă originală, pentru prelungirea tinereței :

Să trăești ca și cum viața ar fi veșnică.

Să te culci devreme, și niciodată peste ora 1 noaptea.

Să uiți că ai nervi.

Să te plimbi de câte ori ai prilejul.

Să faci bae regulat, la temperatura de 8 grade.

Să faci mereu dragoste...

Să fii optimist și să-ți închipui că cea mai mică aprobare înseamnă adevărate ovații care ți se aduc.

Rețetă destul de originală și pe care am putea-o încerca

Un singur fel de mâncare

Pentru a rezista sancțiunilor economice, Italia face economii. Intre altele, economisește carnea, — în care scop odată pe săptămână (Marțea), la restaurant și bodegi se servește un singur fel de mâncare preparat din carne.

Procedeul e întrebuințat și în Germania. Insă cu alt scop. Acolo, din când în când, consumatorii plătesc la restaurante masa întreagă, însă li se servește numai un singur fel de bucate. Diferența de bani e vărsată la fondul pentru ajutorarea populației sărace.

Și în acest chip se strâng, pe nesimțite, multe milioane.

Cronica filologică

Tot limba românească !

de *August Scriban*
profesor

Sântem răsi de stricați în ceia ce privește limba, în cât parcă aici nu ne mai putem îndrepta. Vorbim o românească plină de *în afară de, un altul, vacanță, tatonez, seziune* și altele în loc de *afară de, altul, gălăgie* ori *tărăboi, pipăi (bâjbâi* ori *dibui) sesiune*, iar când vine unul să ne îndrepte, ni se pare că ne sfătuește rău, precum un betiv, când îi recomanzi să bea bragă ori lapte, îți toarnă o pereche de ochi de te sperii,

La întrunirea asociațiunii „Prietenii universității", fiind vorba de o revistă care s'ar intitula *însemnări ieșene*, eu am opinat că *ieșene* nu e corect, cum n'ar fi corect *călărimea moldovcană, cuvinte oltene, morala creștină*, ci *călărimea moldovenească, cuvinte oltenești, morala creștinească*. Ești Moldovean, Oltean, creștin (ca persoană), dar ca adjectiv nu poate fi de cât *moldovenesc, olltenesc, creștinesc*, așa cum zice poporul cel nestricat de surtucarii neștiutori de adevăratul grai părintesc.

Deci *însemnări ieșene* nu poate fi corect, căci niciodată n'a zis Românul așa. *Ieșean, ieșeancă* e substantiv, iar ca adjectiv, dacă vrei să rămâi în spiritul adevăratei limbi, nu poate fi de cât *ieșenesc* (ca *orășean, orășenesc* ; *Ardelean, ardelenesc*) sau *de la Iași* ori *din Iași*. Așa am opinat eu, iar reporterul „Opiniei" a scris c'am cerut ca

Continuarea în pag. II-a

Un moșneag vrednic

Un moșneag american, din New-York, a devenit tată la vrâsta de 94 ani.

Nevasta lui n'are decât 27 ani Și se înțelege că în asemenea condiții, spre a se putea mândri cu paternitatea, moșneagul trebuia să facă o serie de dovezi că tânăra soție n'a avut nici un fel de relații mondene, nici vecini veseli, nici verișori...

In fine, bătrânul crede că a făcut dovada și e foarte fericit!

Originalul tată duce o viață sedentară, nu fumează ; în schimb îi place alcoolul sub toate formele.

La teatrul Național:

O piesă seducătoare, îndrăzneață și cu gust de mister...

D. TUDOR CĂLIN : traducător, interpret și director de scenă, ne vorbește despre „Domino" și Marcel Achard.

Premierele scenii noastre se succed cu regularitate matematică. Iată dar că afișul anunță comedia „*Domino*", din scrisul dramaticei francez.

D. Tudor Călin, la acest spectacol, deține un rol... cumulard. Căci, d-sa,—după ce a tradus textul,—va investmânta haina interpretului important, iar acum „dăscălește" partenerii.

La repetiția de ieri am stat de vorbă cu d-sa :

Autorul

— „*Câteva date despre Marcel Achard ?..*"

— „Iată un nume care alături de Jean Sarment, Stève Passeur și Crommelynk, face fala teatrului modern francez.

Născut la 5 Iulie 1899 la Sainte-Foy-lé-Lyon, fost sufler la teatrul Vieux Colombier, redactor la *Bonsoir, l'Oeuvre, Figaro* și autorul pieselor: „*Jean de la Lune*", „*Voulez vous jouer avec moi*", „*Domino*" și altele. Autor dramatic cu reputație mondială și ca atare... nejucat încă la noi în țară.

Cinstea aceasta îi revine scenei ieșene,—și ca unui căruia i s'a încredințat această sarcină atât de grea și de măgulitoare în tripla mea calitate de traducător, interpret și metteur en scène, socot că sunt dator să dau și lămuririle care mi se impun de aceste trei împrejurări și pentru care aduc încă o dată viile mele mulțumiri d-lui Emil Sergiu,—directorul meu.

Piesa

— „*Traducerea ?..*"

— „Deși nu sunt la prima mea traducere, trebue să mărturisesc că niciodată n'am fost cuprins de un sentiment de admirație atât de covârșitor și însoțit de teamă și îngrijorarea pe care ți le stârnește în suflet simțul răspunderei, corectitudinei și al onestității, că în fața nentrecutului dialog dealungul celor trei acte, care cuprind comedia „*Domino*".

De altfel, toată opera dramatică a lui Marcel Achard plină de grație, de fantezie, de sensibilitate, cu spirit caustic și dialog viu, scânteietor ; cu replici ca niște săgeți care se îndreaptă spre țintă, fără șovăială, fără nici o sforțare; cu ironia ei amară, uneori atroce, — exercită asupra lectorului și spectatorului o vrajă și o seducțiune irezistibile. E ușor de înțeles deci ce am simțit când mi-am luat sarcina să traduc,

D. TUDOR CĂLIN

poate, pe cea mai frumoasă operă dramatică a lui Marcel Achard.

Rog pe cei în drept să nu-mi pretindă mai mult decât corectitudine și onestiate"...

Subiectul

— „*Care-i subiectul ?*"

— „Îndrăzneț, seducător și original. Un subiect care face să renască din subconștientul nostru strivit de scepticizmul aparent al formulelor ultra-moderne, gustul pentru mister pe care-l credeam dispărut odată cu ultimii romantici".

Rolul principal

— „*Cum se înfățișează interpretarea ?*"

— „Ca actor se înțelege dela sine, că sunt nespus de bucuros că joc un rol, care îmi oferă prilejul să evadez din lumea personagiilor patologice, pentru care trebue să recunosc, că am o deosebită predilecție. Rolul lui *Domino* îmi dă posibilitatea unor incursiuni într'un domeniu artistic pe care nu l-am putut explora decât foarte rar în cariera mea. Trebuie să fiu rumos pe cât e cu putință, sprinten, ironic, liric, sardonic, plin de optimism, o „lichea" simpatică îmbrăcată în smoking și mișcându-se într'un cadru plin de lumină

Continuarea în pagina II-a

O comoară puteţi căpăta prin Marea Colectură

BOTOŞANI — Palatul Camerei de Comerţ
IAŞI — Str. Cuza Vodă 17
„ — Str. Ştefan cel Mare 37.

„Comoara"
dacă veţi juca

Vă veţi îmbogăţi cumpărând un loz la
Colectura Naţională
Iaşi, Ştefan cel Mare 34

Cu lei 200 câştigaţi 1.000.000
LA
Colectura Principală
WAGONS-LITS // COOK
Încredere Discreţiune
Agenţia Iaşi
PIAŢA UNIREI No. 1

PREFERAŢI
COLECTURA „NOROC-BUN"
B. BLIMES — Iaşi, Ştefan cel Mare 16
care a adus cele mai mu'te milioare iesenilor

Dr. GANCEVICI
consultă
BOLI DE PIEPT
str. Lăpuşneanu No. 10
intre orele 1—4 p. m.

Numai prin marea colectură
Banca Română de Comerţ
Iaşi, Str. Lăpuşneanu 32
veţi încasa lozul cel mare al Loteriei de Stat

Crema Mony este cea mai fină cremă pentru înfrumuseţarea feţei
Crema Mony este secretul Doamnelor frumoase.
Crema Mony este preparată din substanţe inalterabile şi nevătămătoare.
Crema Mony întinereşte pielea, dându-i un aspect proaspăt şi catifelat.
Crema Mony se întrebuinţează cu mare succes contra pistruilor, petelor de ficat, sarcini, bubuliţe, coşuri, erupţiuni şi crăpături ale pielei şi a buzelor provenite din vânt sau ori ce cauze; asigură în scurt timp efectul dorit.

Depozit general:
Farmacia Curţei Regale FRAŢII Dr. KONYA

AZI la ROXY 2 filme mari premiere în Iaşi
FERICIREA
cu CHARLES BOYER şi GABY MORLAY
Al doilea film **HAIMANAUA**
Pathe Nathan şi Silly Symphonie completează progr

La cumpărarea covoarelor orientale
de orice mărime, adresaţi-vă direct primei surse
Tebriz EXPOZIŢIE PERMANENTĂ - Str. L. Catargiu 43
Cumpărând la prima sursă realizaţi 50 la sută reducere faţă de ambulanţi.
Rugăm a ne vizita spre convingere

Al 13-lea
Vechiul adevăr că există multe lucruri între cer şi pământ despre care înţelepciunea scolastică nu are nici cea mai mică idee, este nu numai o constatare filozofică ci şi o realitate care intervine în viaţa noastră de toată zilele. De pildă nimeni nu va putea explica de ce data de 13 reprezintă o zi fericită. După cum nimeni nu va fi în stare să spună de ce multă lume se grăbeşte în această zi, să cumpere lozul şi în special dela Wagons-Lits// Cook. Fapt e că un număr excepţional de mare din aceste lozuri câştigă şi de cele mai multe ori tocmai sumele cele mai mari. Câştigătorii au impresia că o mână fermecată îi ocroteşte şi acesta e motivul pentru care atâţia oameni îşi încredinţează norocul Companiei Wagons-Lits// Cook.

DOCTOR
Corneliu Stoian
Genito-urinare, sifilis, venerice
Consultaţii 6—8
strada I. C. Brătianu 58

Doctor
Alexandru Lambescu
chirurg, mamoş
consultă pentru
Boli chirurgicale, boale de femei şi naşteri
zilnic intre 3—5 p. m.
Bulevardul Ferdinand 8
(deasupra farmaciei Irofte)

Tot limba românească!

(Continuarea din pagina 1-a)

revista să se intituleze *Insemnări ieşene*! Ce monstruozitate!

Repet: *ieşean, ieşeancă, o revistă din Iaşi* ori *de la Iaşi* ori *ieşenească*. Atât şi nimic mai mult! Nu-mi aruncaţi în spinare crime de care nu-s vinovat!

Tot greşit e şi *Reuniunea Femeilor Române* în loc de *Reuniunea Românceior*. Se'nţelege că şi *limba română* e greşit, cu toate că profesorii de toate gradele nu vor să se scuture odată de ia (greşit scris *ea*). Poporul nu zice de cât *limba romînească*, iar surtucarii au schimbat-o în *română*. Există numai *Român, Româncă, românesc, româneşte. Română* nu există!

Dacă zici corect *sfatul orăşenesc*, tot aşa trebuia să se zică şi *consiliul judeţenesc*, nu *judeţean*. Nu confunda substantivul cu adjectivul. Românul deosebeşte asta şi uneori aşa face nu şi Romanii, care deosebeau *Gallus* de *gallicus*, *Dacus de dacicus* şi *Poenus* de *punicus*. Dar la altele nu deosebeau, ci ziceau *Romanus, Germanus*, ca substantiv şi tot aşa ca adjectiv, şi de aceia surtucarii noştri zic limba *română* în loc de *românească*.

Dar noi trebuie să vorbim limba aşa cum a format-o natura, cum o vorbeşte poporul. Cine ar putea să zică limba *neamţă* în loc de *nemţească*? Nimeni! Tot aşa e greşit a zice *limba ungară* în loc de *ungurească*, *ţara ungurească*.

Nici *regele român* nu e corect, ci *regele românesc*, cum zici *craiul leşesc, raţa leşească, popă armenesc, babă turcească, bulibaşa ţigănesc, caşcaval grecesc, vorbe ţigăneşti* (nu *ţigane*, şi deci şi *însemnări ieşeneşti*; nu *ieşene*) şi multe altele.

Dar în zadar scriu! Boala surtucărească e aşa de adânc înrădăcinată în sufletul surtucarului falsificator, în cât nu voi convinge mai pe nimeni, iar bolnavii vor continua să mănânce bucate nesărate, fiind-că aşa s'au deprins! Pentru vindecare trebuie ca profesorii să ştie ei singuri absolut corect româneşte şi să se ocupe de limba copiilor începând din şcoala primară, apoi mai stăruitor în cea secundară, care pune temelia culturii generale.

Limba e tot una cu patria, şi a o neglija e a neglija patria. Trebuie să'ncepi a-i lua din scurt mai întâi pe cei mari, care-s primii măcelari ai limbii, şi cum îi vei prinde cu vre-o greşeală, să le aplici... constituţiunea (cnutul şi nagaica) în piaţa publică *ablatis pantalon bus*, după cum propunea istoricul Radu Rosetti în „Viaţa Românească"! *Sic stat sententia!*

AUGUST SCRIBAN

P. S. Doi surtucari (covrigari sau pastramagii) bârfeau într'o berărie de ce tot întrebuinţez locuţiuni latine în articulele mele. Le răspund! O, vai de capul vostru! Asta face parte din cultura generală, pe care trebue s'o aibă ori-ce om cult, şi cu atât mai mult un fiu al Romei.

Toate popoarele culte şi-au foarte multă latină şi grecească şi se folosesc de locuţiunile acestor limbi. N'ai de cât să citeşti, de exemplu, memoriile lui Bülow, şi vei rămânea uimit văzând ce multă latină şi grecească ştie. Printre covrigarii noştri sânt unii în stare să zică *de mortibus nihil sine deo*! O, păcătoşilor care vă impedecaţi de frumoasele locuţiuni ale limbii noastre mame!

A. S.

Tragerea premiilor „Opiniei"

Lista câştigătorilor

Eri dimineaţă a avut loc, în eleganta sală a teatrului „Trianon", tragerea premiilor gratuite, oferite de ziarul „Opinia".

Iată lista fericiţilor câştigători:

Lei 3000

No. 5593 Polecsia Melinte str. Albineţ 6.

a Lei 500

No. 3520 Căp. Vasilescu Mihai CHIŞINĂU Cons. de Război
„ 5503 David Solomonovici str. I. C. Brătianu 103
„ 5518 D-na Prof. Prasa str. Asachi 13
„ 4679 Strul Weisman str. Aneduc 30

a Lei 200

No. 5782 Ilie Chiriţă str. Bahlui 10
„ 6616 Paulina Schwartz str. Vântu 3
„ 5494 Anton Gheorghiu str. Sărăriei 26
„ 5625 Ana Onescu stradela Pantelimon 5
„ 6650 Victor Iancovici av. TEMIŞOARA str. Dr. Mercy 46
„ 6893 Simon Abramovici str. Clondir 7
„ 3518 Fani Hertz str. Toma Cozma 90
„ 6647 Paulina Marcu str. Tătaraşi 46
„ 5571 Ecaterina Huţu str. Şipoţel 1
„ 3352 Const. Tudorache str. Săulescu 19

a Lei 100

No. 6501 Mihai Creangă str. Toma Cozma 28
„ 6502 Milica Auerbach str. Lăpuşneanu 23
„ 6503 Clara Leopart str. Sf. Lazăr 6
„ 6504 Costică Cobzaru lustragiu Piaţa Unirei
„ 6505 Harry Fabiş str. Carpaţi 34
„ 6699 Lilly Buznea str. Adamachi 3
„ 6700 Ana Schlesinger BUCUREŞTI str. Sapienţei 2
„ 6701 Picu Matei str. Păcurari 150
„ 6702 Fany Goldstein str. I. C. Brătianu 162
„ 6703 Constantinescu Ioan Cart. C. F. R. Nicolina Pav. 5
„ 5901 Paulică Zalmanovici str. Cucu 3
„ 5902 Zoe Constantiniu str. Păcurari 38
„ 5903 Ioan Pavelescu str. Păcurari 75
„ 5904 Iosef Leibovici str. Săulescu 9
„ 5905 Lilly Davidovici Şos. Sărăriei 34
„ 6332 Natalia Lăzărescu str. Stroescu 16
„ 6833 Friedrich Horn str. C. Vodă 46
No. 6834 Sabina Aikenazy str. N. Gane 2
„ 6835 Aron Kanner str. Socola
„ 6836 Colonel Mihailescu str. Săvescu 15
„ 4990 Olga Herşcu str. Ţuţora 21
„ 4991 Toni Segall str. Socola 37
„ 4992 Gh. Vasiliu str. Nicolina 76
„ 4993 Louise Grumăzescu str. Sărărie 133
„ 4994 Dumitru Efimof str. Bahlui 16

Câştigătorii sânt rugaţi a se prezenta la administraţia ziarului nostru, pentru a-şi ridica premiile.

x D. dr. David Klarfeld medic expert al parchetului de Cernăuţi, a reclamat poliţiei locale pe croitorul Iancu Şulim din str. Ştefan cel Mare 39, pentru insulte şi neplata unei datorii.

Interogat, d. Şulim susţine că reclamaţia nu corespunde adevărului.

Cercetările continuă.

x D. I. Nechita Gornicioi din com. Untești, jud. Iaşi, a reclamat parchetului pe proprietarul V. Grosu din acea comună.

x A fost înaintat parchetului Petre Moscenu din Calea Gălăţii 83. Acesta a fost reclamat de concubina sa Angelina Enea că ar fi încercat s'o asasineze, cauzându-i leziuni.

Parchetul l-a pus în libertate.

x D. Al. Ionescu din str. Dubalari a reclamat justiţiei că a fost victima unei agresiuni în stradă, din partea d-lui V. Masali din strada Crucei.

La dureri de dinţi Dalin

O piesă seducătoare, îndrăzneaţă şi cu gust de mister...

(Continuare din pag. 1-a)

orbitoare. E cât se poate de ispititor, nu-i aşa?

Ansamblul

Pe lângă această bucurie, o mai am şi pe aceia a unui ansamblu omogen şi foarte preţios. In afară de eroina comediei, tânăra şi talentata actriţă d-na *Sandina Stan*, care a repurtat un succes atât de „franc, în stagiunea trecută cu piesa „Rataţii" şi care de rândul acesta deţine un rol diametral opus aceluia din piesa pe care am menţionat-o mai sus,— publicul ieşan va avea ocazia să aprecieze cele două noui elemente ale scenei ieşene: d. *Cezar Rovinţescu* şi d. *Const. Mitru*.

Cel dintâi, craiovean, actor ale cărui însuşiri deosebite de marele nostru animator Victor Ion Popa şi consacrate pe scenele teatrelor: „Maria Ventura" şi scenele naţionale din Chişinău şi Cernăuţi, deţine un rol care îi dă posibilitatea să dovedească calităţile unui talent robust, plin de avânt, tinereţe şi pasiune şi care ne aduce aminte de marele dispărut: C. Radovici.

Al doilea, d. *Const. Mitru* ne vine de la Chişinău. Inalt, chipeş, cu un talent real şi cerebral care-i face cinste. Deţine un rol plin de subtilităţi de un comic fin şi uneori duios.

Al treilea interpret, cunoscut publicului tot din piesa „Rataţii" e d. *Remus Ionaşcu*, care de rândul acesta are prilejul să realizeze o frumoasă creaţiune dintr'un rol plin de haz şi pitoresc.

Alte două roluri episodice sunt încredinţate d-nelor *Eug. Protopopescu* şi *Sylvia Botez*—o tată în casă obraznică dar simpatică.

Interpretarea

— „*Interpretarea piesii?*".

— „Am socotit întotdeauna ca element principal pentru izbânda definitivă a unui spectacol, materialul viu: actorii.

Cât timp o distribuţie e justă şi obiectivă; cât timp actorii respectivi îţi depun la îndemână, inimă, suflet, pasiune şi o muncă nesilită în realizarea scenică a unei piese fie ea chiar cât de mediocră din punct de vedere al valorii ei teatrale, este exclusă o cădere.

Evident că prin asta nu înţeleg să se neglijeze elementele technice.

O montare justă, armonizată cu opera şi interpretarea e absolut necesară pentru realizarea definitivă a unui spectacol teatral. Orice concurenţă însă între cele trei elemente, va dăinui întotdeauna bunului mers al unui spectacol, dacă va încerca să depăşească limita armoniei dintre ele.

In cazul nostru, am depus toate silinţele şi mijloacele ce-mi stau la îndemână ca să pot realiza această armonie.

Evident că am spus lucruri „banale" şi „arhi cunoscute", dar poate tocmai deaceia mi-am şi permis să le reamintesc, pentru că de obiceiu tot ce-i „banal" scapă din vedere şi se dă uitării.

In consecinţă, eu avântul şi pasiunea interpreţilor pe care îi am, cu o piesă consacrată în Metropola luminei, cu decorurile semnate de penelul nepreţuitului nostru pictor-scenograf, colaborator şi bun prieten: *Theodor Kiriacoff*,—izbânda e asigurată în faţa unui public sensibil şi pretenţios, dar care ştie să păstreze şi proporţiile"...

*

Premiera comediei lui Achard, care, este apropiată,— va confirma în totul substanţialele declaraţii ale d-lui Tudor Călin.

PETRE GRANCEA

Mai sunt 2 ZILE
Vreţi să ajungeţi OM BOGAT?...
E uşor!
E simplu!
E posibil!!
Cumpăraţi un loz la
COLECTURA NOROCULUI
Banca EM. MARCOVICI
Iaşi, Str. Ştefan cel Mare 15

Toată lumea cumpără lozuri numai
la marea colectură norocoasă

HERMES

B. HERESCU & H. FLORESCU din București
Sucursale IAȘI: LAPUȘNEANU 45 / ANASTASIE PANU 29 (Hala)
Agenții speciale: Socola și Tg. Cucului

Asigurările Sociale
...sursă de functionarism

Relatările noastre despre situația de la Asigurările Sociale au produs, după cât pare, o oarecare îngrijorare în rândul conducătorilor acestei instituțiuni, pe motivul că divulgăm unele lucruri cari nu trebuesc știute de cei mulți.

Relatăm, după informații primite de la persoane inițiate, că bugetul Casei Centrale e împovărat din pricina inflației de funcționari superiori, cu lefuri grase.

Explicațiile cari ni se dau, pretind că bugetul Casei centrale a asigurărilor Sociale ar fi înregistrat excedente importante și că funcționarii superiori sunt plătiți de ministerul muncii.

Ar fi bine să fie așa!

Dacă Asigurările Sociale înregistrează în realitate excedente, e cazul să ne întrebăm: *care este motivul că se caută mereu resurse noui de existență*, înglobându-se forțat în asigurări diverse categorii de muncitori, mărindu-se cotele, cari au ajuns o adevărată povară pentru asigurați?

Și mai e cazul să întrebăm pe d-nii dela Asigurările Sociale: dacă lucrurile merg în adevăr atât de bine la acea instituție, *de ce ajutoarele sunt atât de insuficiente la toate filialele*; de ce lipsa de medicamente, de medici, iar asigurații mereu puși în situația de a se considera nedreptățiți?

In ceiace privește funcționarii superiori, noi știm, din cetirea bugetului Casei centrale, că sunt foarte mulți inspectori și para-inspectori (complect inutili), cari sunt plătiți de Casa centrală.

E drept că unii slujbași sunt plătiți de ministerul muncii, însă... dintr'o cotă ce se varsă de către Casa centrală, din diverse încasări cari de drept se cuvin asigurărilor.

Aceasta e situația!

Z. Dess.

Epidemie de scarlatină
în jud. Botoșani

Botoșani 13. — Autoritățile locale au fost înștiințate că în satul Bătrânești—Socrujeni din județul nostru, a izbucnit o puternică epidemie de scarlatină. Până în prezent au fost înregistrate peste 10 cazuri.

Teatrale.—La 16 Nov. a. c. marele turneu „Alhambra", va prezenta la teatrul „Eminescu": *„O nuntă la Alhambra"*.

S. G.

Epitropia Spitalului Israelit din Iași

Se aduce la cunoștința Domnilor studenți în medicină că, în ziua de 15 Februarie 1936, se va ține în cancelaria acestei Epitropii concursul pentru ocuparea posturilor de interni de spital.

Informațiuni și condițiunile concursului pot fi văzute în fiecare zi de lucru în cancelaria spitalului.

Președinte, *Alex. Einhorn*
Secretar, *Leon Biber*

Informațiuni

x Biroul judiciar a înaintat penitenciarului Galata pe tânăra Ana Ieșanu originară din județul Tighina și actualmente domiciliată în cartierul Podul de Piatră, care are de ispășit o condamnare de 3 luni pentru furt.

D. Gornicioi a semnat acestuia niște cambii pe care la timp le-ar fi achitat, însă părâtul i le-a reținut.

In prezent se vede urmărit pentru aceste cambii.

x D. Ion Neculai din str. Rampa a cerut justiției să dispue internarea într'o casă de corecție a fiului său Petre în vrâstă de 14 ani, care este un element rău.

x Grupul de reporteri care organizează „festivalul-reportaj" ne roagă să arătăm că festivalul este organizat nu mai de un anumit grup de reporteri ieșeni, și nu angajează pe toți reporterii. Deasemenea, nu angajează Sindicatul ziariștilor.

x *Alegere* — D. inspector Neculae Atanasiu e ul gării Iași, a fost ales cu unanimitate de voturi, președinte al secției a u turale a Casei de sfat și cetire „A. D. Xenopol", în locul d-lui inginer Pop transferat din localitate.

x **Comitetul „Caravanei Mi osteniei"** face cunoscut, că cu începere de azi va lucra zilnic la Primărie, între orele 11-13. Doamnele care în fiecare an au răspuns la chemarea comitetului, sunt rugate a trece pela Biuroul de Asistență Socială, din clădirea Municipiului, pentru a ridica listele și a lua parte la lucrările comitetului.

x Mâine Joi, se întrunește noua epitropie a comunității armene din localitate, pentru a și constitui biroul.

x In reportajul de ieri, despre serbătorirea d-lui Victor Munteanu, președintele „blocului pensionarilor eșeni", s'a omis din eroare numele d-lor vice-președinți Petru Bonciu și Cațichi, care, în cuvinte frumoase, au elogiat activitatea d-lui Victor Munteanu.

x INTI UNIRE POLITICĂ. —Duminecă a avut loc o populată întrunire la Sectoru Mitropolie al partidului Naț.-Țărănesc sub președinția d-lui Gh. Colcea.

Au luat cuvântul d-nii Alf. Herovanu Senator, avocat I. Șteuermac, Sandu Știan, Gh Pascariu, și Gh. Colcea, arătând succesul ob inut de partidul Naț.-țărănesc în legătură cu suspendarea demonstrației de la 14 Noembrie.

Adunarea a făcut o caldă manifestație pentru șeful partidului D-lui I. Mihalache, și D-lui prof. Costăchescu.

x RADIO.— *„Dor de primăvară"* lucrarea compozitorului nostru d-l. avocat Basile Lupu, va fi executată la Radio București de distinsul violonist Jean Marcu, astăzi Mercuri 13 Noembrie ora 7.20 după ameaz.

x MULȚUMIRE.— *Sf. Mitropolie*, prin înaltul ordin Nr. 9377 și 9378, aduce mulțumiri și binecuvântări enoriașilor: *Constantin Atanasiu* și *Frantz Rameder* pentru ajutorul dat la construirea casei bisericii Sf. Nicolaie Ciurchi, celui dintâiu fiindcă a executat gratuit manopera acoperișului casei, iar celui de al doilea pentrucă a dăruit 2000 cărămizi.

x Vineri 15 Noembrie orele 5 p. m. d. l. Țițu va desvolta la Blocul pensionarilor publici, conferința sa „Iașul nostru și urbanismul său".

x Peste câteva zile, reapare ziarul „Momentul" sub direcția d-lui Aureliu Corlat, ziarist.

Reclamație
contra unui director de școală

D-na Olga Vrabie învățătoare cu domiciliul în str. Sărărie, a acționat în judecată pentru abuz de încredere pe institutorul Spiridon Râpă directorul școalei primare din Podul-Iloae.

Reclamanta susține că d. Râpă și-ar fi însușit o sumă de bani ce i se cuvenea dsale drept renumerație, ca delegată în comisia de examinare la școala Izraelită-Română din Pd. Iloae.

S'a fixat termen.

Părinți își reclamă copiii
că nu fac instrucție preregimentară!

Poliția ieșană a primit o cerere din partea d-lui Axel Moritz, comerciant din str. Smârdan 38. Acesta roagă să se ia măsuri împotriva fiilor săi Osias și Ioachim Axel, care refuză să urmeze ședințele de instrucție preregimentară.

O cerere identică a fost făcută de d-na Maria Costinescu din str. Vovidenici 8, împotriva fiului ei Nicolae, în etate de 18 ani.

D. comisar șef Bobeica, a deschis o anchetă.

Dela C.F.R.

Casa Culturală C. F. R. „A. D. Xenopol" organizează pentru Sâmbătă seară 16 Noembrie ora 8 jum., în saloanele dela „Râpa Galbenă" o *serată dansantă* în onoarea unui grup de funcționari C. F. R. care vin din București pentru a vizita orașul nostru.

Toate persoanele care simpatizează cu această instituție culturală și care au participat și în trecut, sunt invitate și rugate să nu lipsească.

Este prima serată din acest an și ca întotdeauna, orchestră excelentă și bufet bine asortat.

Citiți zilnic Opinia

30 zile NOEMVRIE 1935

13

Miercuri
LUNA XI TR. M. IV
Lună plină, a 4-a zi
Ort. Sf. Părinte Ion Chrisostom Arhiepisc. Constantinopolului († 407)
Cat. Sf. Stanislau († 1518)
Isr. 17 Heșvan 5696
Mus. 16 Șaban 1354.
Sfințirea cetății Mecca

NOTITE
Azi trebue să cumpăr un loz la colectura
Campus & Bassa
Lăpușneanu 16 (colț str. Banu) Telefon 767
Răs. soar. 7.9 Ap. soar. 16.50
Zile trecute 316 Zile rămase 49

Mascota Colecturei
Campus & Bassa
Luna XI Mercuri 13 Noembrie

O surpriză plăcută veți avea cumpărând un loz la
„Colectura Națională"
IAȘI, Strada Ștefan cel Mare Nr. 34

Pomenirea Mitropolitului Pimen

Din inițiativa I. P. S. Mitropolit Nicodem, ieri dimineață s'a oficiat la Catedrala metropolitană un parastas pentru pomenirea Mitropolitului Pimen Georgescu.

Serviciul religios a fost oficiat de un sobor în frunte cu P. S. Arhiereul Grigorie.

La această pioasă solemnitate a luat parte I. P. S. Mitropolit Nicodem, numeroș clerici din oraș și județ, precum și mulți credincioși.

x **Contra durerilor musculare, articulare, sciatice** de natură reumatică sau gutoasă, întrebuințați **Frantzbrandwein Mentoformic Dr. Ratianu** aprobat de Consiliul sanitar Superior. Alină durerile redând buna dispoziție. Depozit Farmacia Dr. Ratianu Iași, Cuza Vodă 48.

INGELEN RADIO
1936
Cu ultimile perfecționări tehnice, ușile batante de rezonanță, selectivitate neîntrecută pe toate lungimile de unde, tonalitate reală grație renumitului difuzor Körting, eleganță satisface orice exigențe.
Frații Hirschensohn
Str. Ștefan cel Mare No. 2

Adânc îndurerați: Locot. L. Amira, Panciu și Varvara frați, Sofia și Aphrodita Amira împreună cu familiile Stavri și Ioanid cu copii anunță încetarea din viață la vârsta de 41 ani, după o scurtă și grea suferință a iubitului și mult regretatului lor frate, unchi și cumnat

Maior Nicolae Amira

din Regimentul 39 Infanterie

Corpul se află depus la Biserica Talpalari.

Inmormântarea va avea loc în ziua de 14 Noembrie la Cimitirul Eternitatea.

Cortegiul va porni dela Biserică la ora 14.

x *Schimbi locul, schimbi norocul!* Incercați-vă și la singura Colectură Românească „Unirea" Const. Căpriță Iași, Lăpușneanu 18.

Colectura Norocului
Banca Em. Marcovici
din Iași Str. Ștefan cel Mare No. 15, anunță persoanele cari au primit lozuri cl. I-a Lot. 9-a prin poștă, că achitarea acestora urmează a se face cel mai târziu până la 14 Noembrie a. c. orele 6 p. m.
Este în interesul fiecăruia de a reține și achita lozul, pe care hazardul i l-a adus în casă.
Se consideră anulate lozurile rămase neachitate până la data de mai sus.

Informații

x Costul mediu al unei singure cărți literare e 50 lei. Cu această sumă puteți citi 30 de cărți din Biblioteca de Imprumut Socec. 4

x STYLOURI, mărci reputate cu prețuri eftine găsiți numai la Cartea Românească Iași.

x *Nu dați norocului cu piciorul. Intrați chiar astăzi la Colectura „Credința" și cumpărați lozul care vă aduce noroc. Notați adresa: Lăpușneanu 20.*

x **Mascota colecturei Campus & Bassa e 13. Deci cumpărați azi lozurile Dv. la această colectură. Pentru amatori sunt numere cu diferite combinații în *13*.**

x *Dl. Dr. Rosenblatt* s'a mutat în str. Lăpușneanu 18 (vis-a-vis de Cofetăria Georges) consultând pentru boli de inimă și plămâni.

x *Domnii Ofițeri*, sunt cu insistență rugați să prefere singura Colectură Romînească *„Unirea" Const. Căpriță* Iași, Lăpușneanu 18.

x *Dorul Bruno Fingerhut reîntorcându-se din străinătate și-a reluat consultațiile.*

x Pentru „Monitorul Oficial" orice publicații, pierderi, citații se primesc la administrația ziarului „Opinia".

DE VANZARE o vioară de concert în stare perfectă. Str. Biserica Albă Nr. 2

TESTA
vindecă, combate, instantaneu.
ÎN POȘETĂ SĂ NU VĂ LIPSEASCĂ

DOCTOR
A. Dascăl
Boli interne
Venerice și Sifilis
Tratamentul blenoragiei la bărbați și femei.
Diathermie urologică și generală.
Consultații și tratamente 7½—10 a. m. și 2—9 seara
Duminica 9—12 a. m.
Iași, str. Cuza Vodă 42
vis a vis de Camera de Comerț

Quadrat Riga

Dați pentru cei goi și flămînzi!
Apel către ieșeni

Iarăși pornește la drum „Caravana Milosteniei".

De data aceasta, Comitetul, cheamă să-i dea mână de ajutor, pe toată suflarea, căci deși toamna a fost blândă, nevoile sunt mari și grele, iar fondurile ce se vor aduna trebuesc împărțite între cei lipsiți din acest oraș și cei din regiunile bântuite de secetă,— cari n'au nici de unele și desnădăjduiți își părăsesc gospodăriile și ogoarele pustiite.

Grea este misiunea de a cerși!

Facem un apel călduros la publicul înțelegător și nărinimos, să ușureze această sarcină doamnelor care ca și altă dată, vor cutreera orașul cerând pentru cei goi și flămânzi. Nimeni să nu se sustragă de la Sfânta datorie le a da din prisosul său, pentru cei oropsiți de soartă.

Nu ne îndoim că strigătul nostru va fi auzit și din ullet mulțumim milostivilor din acest nobil oraș.

COMITETUL

Au început pregătirile pentru ajutorarea șomerilor

Aseară a avut loc la Municipiu o consfătuire pentru ajutorarea șomerilor, prezidată de d. Osvald Racoviță, primarul Iașilor.

Au participat, între alții, d-nii Ciurea, inspector general al muncii, Mărgărint, prezidentul Camerei de muncă și V. Arseni, prezidentul Casei de asigurări sociale.

S'a luat act că din fondul din anul trecut, a mai rămas disponibil suma de 105.000 lei. S'a hotărât a se accelera încasarea cotelor la care industriașii s'au obligat a participa pentru fondul de ajutorare.

D. Mărgărint a fost delegat să cumpere o cantitate de 25 vagoane lemne. Deasemenea o delegație va procura o însemnată cantitate de cartofi.

Distribuirea ajutoarelor se va face de Crăciun. D.

NOVAL
La dureri de gât.

TOATA ȚARA ROMANEASCA
preferă Marea Colectură
Gheorghe Stănoiu
care numai la toteria 8-a a plătit:

Lei	*2 Milioane*	cu No.	40.774
„	*1 Million*	cu No.	279.348
„	*1 Million*	„ „	28.722
„	*1 Million*	„ „	185.726
„	*1 Million*	„ „	251.320
„	*500.000*	„ „	97
„	*500.000*	„ „	14.812
„	*400.000*	„ „	58.283
„	*400.000*	„ „	21.286
„	*250.000*	„ „	214.063

și alte multe mii de câștiguri mari.
de 200 000 - 100.000 - 70.000 - 50.000 - 30.000 20.000 - 10.000
Sucursala Iași Piața Unirei 17
Lozurile cl. I-a din Loteria 9-a s'au pus în vânzare.

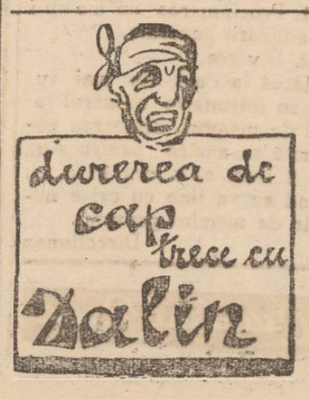

ULTIMA ORĂ

Consiliul de higienă

Iaşul, - oraşul mortalităţii infantile

Populaţia insuficient hrănită din cauza scumpirii vieţii
Brutarii fac cea mai rea pîne din ţară

Consiliul de higienă al municipiului s'a intrunit aseară. Prezidează d. primar Osvald Racoviţă asistat de d. Dr. Cădere, medic şef.

Sunt prezenţi numeroşi medici, — printre care d. general Pârvulescu, d-nii profesor I. Bălteanu şi T. Alexa, conferenţiar.

In sala consiliului, o mică expoziţie de grafice — reprezentând mişcarea boalelor contagioase.

D. dr. Cădere expune situaţia boalelor contagioase.

Au fost dela ultima şedinţă 139 cazuri de *Scarlatină*, 7 cazuri de *Difterie*, 18 cazuri de *Febra tifoidă*, 1 de *tifos exantematic*. Toţi bolnavi au fost izolaţi. Au mai fost 131 cazuri de malarie.

Au fost deparazitate 1110 persoane.

D. *dr. Cădere* face o largă expunere şi documentează cauza creşterei scarlatinei, — cele mai multe cazuri nefiind declarate, ci sint descoperite intâmplător de serviciu sanitar.

Medicul şef aduce elogii liceului militar, cu privire la chipul cum au fost izolaţi şi trataţi elevii bolnavi in liceu. D. dr. Cădere cere ca medicul de circomscripţie să aibă dreptul de a intra ori când la Liceul militar.

D. dr. Cădere afirmă că şcoalele n'au fost contaminate şi s'au luat măsuri la timp. Unica şcoală, lipsită de aer, de lumină, de ori ce higienă e şcoala primară „*Râşcanu*". D-sa cere a se gasi alt local pentru această şcoală.

Din judeţ şi alte oraşe s'au introdus însă 75 bolnavi de scarlatină, afirmă d. dr. Cădere

*

După expunerea d-lui dr. Cădere, se face o largă discuţie, la care fac interesante observaţii d-nii dr. Iamandi, Gancevici, Vasiliu, general Pârvulescu.

Chestia aglomerării dela spitalul de izolare e ridicată de d. dr. Cădere, care arată că cei mai mulţi bolnavi sunt din afară de Iaşi. Propune a se crea izolări la alte centre, pentru a feri Iaşul de boli. Cere chiar a nu se mai permite aducerea bolnavilor din alte părţi.

D. V. Vasiliu, crede că ar fi inhuman a se opri, — dar iar putea imita exemplul dat de d. dr. C. Tănăsescu închiriind un local pentru izolare.

D. Osvald Racoviţa socoteşte că judeţul Iaşi nu trebuie osebit de oraşul Iaşi — dar alte oraşe îşi pot izola acolo bolnavii.

*

D. profesor dr. Bălteanu ridică chestia *mortalităţii infantile* care e mai mare în Iaşi ca ori unde şi documentează aceasta cu *statistica respectivă. In Iaşi mortalitatea e mai mare ca în orce alt oraş din Europa.*

Dacă se înregistrează un nou excedent, aceasta se datoreşte vitalităţii poporului românesc; dar nenorocirea ar fi extrem de mare, dacă am perde şi acest excedent.

Distinsul profesor propune a se lua măsuri, şi face apel la colaborarea tuturora, şi la concursul d-lui primar, — pentru înfiinţarea unei case de Ocrotire a mamei şi copilului.

D. dr. Cădere, zice că serviciul sanitar îşi face datoria, — dar răul mare e scumpetea vieţii, 6 lei o patlagea, 7 lei o varză, aşa că sărăcimea nu se poate alimenta.

Face un rechizitor puternic, împotriva brutarilor, care fabrică pânea cea mai rea din ţară.

D. Dr. Alexa, roagă a se realiza cât mai repede propunerea făcută de d. Dr. Bălteanu.

D. Osvald Racoviţă, relevă importanţa acestei chestiuni şi mulţumeşte d-lui dr. Bălteanu pentru obiectivitatea sa. Primarul arată tot ce s'a făcut până azi in chestia micşorării morţii infantile şi mulţumeşte d-lui dr. Cădere şi medicilor comunali pentru lupta ce o duc.

Termină, zicând că va face toate sforţările ca alăturea de institutul de higienă şi serviciul sanitar să ducă lupta pentru proteguirea copiilor. In curând — termină primarul, în aplauze unanime — centrul de ocrotire va fi realizat.

Se rezolvă numeroase chestiuni după care şedinţa se ridică intr'o atmosferă de dragoste de luptă. DAN.

Drama unei femei

părăsită de soţ

Un agent dela poliţia locală a arestat în piaţa Halei pe femeia Maria Marghidan originară din com. Mironeasa jud. Iaşi, care a fost găsită vagabondând. Condusă la biroul judiciar şi cercetată de către d. comisar şef Petre Bobeica, ea a povestit următoarele:

Acum câtva timp a părăsit-o bărbatul şi fără a divorsa de dânsa, s'a căsătorit cu altă femeie. De durere, Maria Marghidan a suferit o tulburare nervoasă.

A fost transportată la spitalul Socola şi în urma ingrijirilor primite s'a vindecat în parte.

Femeia a mai povestit că fostul ei bărbat a suferit în urmă un accident, fiind internat la spitalul Sf. Spiridon. Şi Maria Marghidan socoate această întâmplare ca o pedeapsă dumnezeiască căzută asupra bărbatului ei, care a părăsit-o.

Ea a fost retrimisă în com. Mironeasa.

Precizarea atitudinei României în politica externă

Fixarea textului respectiv din Mesaj
Audienţele d-lor Titulescu, Tătărescu şi Inculeţ

Bucureşti 13. — Se răspândise părerea că ar fi existând un conflict pe chestiuni externe şi că d. Titulescu era pe punctul să demisioneze.

Părerea aceasta era cel puţin exagerată. In orce

Dl. N. TITULESCU

caz, totul s'a lămurit ieri, prin audienţele la Rege ale d-lor Titulescu, Tătărescu şi Inculeţ.

Cu acest prilej s'a dat redacţiune definitivă şi textului din Mesaj, privitor la politica noastră externă.

*

In audienţa de aseară, d. Tătărescu a făcut Regelui şi un raport asupra tratativelor economice cu Franţa.

Tot ieri, primul-ministru a avut o convorbire în această privinţă, cu marchizul D'Ormesson ministrul Franţei.

*

Aseară, d-nii Tătărescu şi Dinu Brătianu au discutat timp de două ceasuri, despre pregătirea sesiunii parlamentare.

E probabil că d. N. Săveanu va fi reales preşedinte al Camerei, iar d. Leonte Moldovanu al Senatului.

Consfătuirea majorităţilor se va ţine Vineri.

Cazul d-lui Dr. Costinescu

O dificultate nouă o constitue atitudinea d-lui Dr. Costinescu ministrul industriei şi comerţului.

D. Dr. Costinescu este în divergenţă cu Ministrul de finanţe şi cu Banca Naţională, în ce priveşte regimul comerţului exterior. D. Costinescu cere să se acorde libertate negocierilor de devize, şi ameninţă că—în caz contrar—îşi va prezinta demisia.

La Naţ-Ţărănişti

D. Ion Mihalache s'a înapoiat aseară în Bucureşti şi a avut consfătuiri cu fruntaşii partidului.

S'a decis convocarea sfatului parlamentar, pentru a fixa atitudinea în parlament.

S'a contramandat adunarea comitetului executiv, ce trebuia să aibă loc Duminecă 17 a. c.

ŞTIRI POLIŢIENEŞTI

Agresiune în localul „Pavilion"

din str. Păcurari

La spitalul Sf. Spiridon a fost transportat astănoapte, tânărul Vasile Manole din str. Păcurari 9, care prezinta leziuni pe faţă şi corp. După ce i s'au dat ingrijirile necesare, Manole a povestit că pe când se afla în localul „Pavilion" din str. Păcurari 15, ar fi fost maltratat de tinerii Manţa şi Neculai Dănilă.

Poliţia a intreprins cercetări.

— A fost înaintat poliţiei locuitorul Ion Isticeni din cartierul Petre Bogdan care a bătut fără nici un motiv pe paznicul Ursu Gheorghe dela soc. „Jandarmul".

NU I-A PLĂTIT CONSUMAŢIA.— Cârciumarul Hascal Bercovici din str. Cuza-Vodă 62 a reclamat că tânărul Stângaciu, funcţionar la Camera de Muncă, a făcut în localul d-sale o consumaţie şi la urmă a plecat fără să plătească.

— O reclamaţie identică a fost introdusă de cârciumarul Talpalaru din cartierul Halei, împotriva locuitorilor C. Mânzat din str. Elena Doamna 63 şi Grigore Hridoschi domiciliat la sanatoriul Bârnova.

DIVERSE.—La cererea manipulantului de tramvai Brif Mihai, a fost înaintat poliţiei locuitorul C. Butnaru din str. Ipsilante 37. Acesta s'a suit în vagon şi nu vroia să plătească taxa reglementară.

x **Dinţi albi** şi sănătoşi şi gură parfumată se obţine întrebuinţând *Pasta, Praful şi Apa de gură Odomenthol* care împiedică caria dentară, distruge microbii vătămători dând dinţilor splendoarea cuvenită. Depozit Farmacia Dr. Ratianu Cuza Vodă 48. Marcă depusă.

Cumpăr AUR de dinţi bijuterii plăteşte preţuri AMERICANE 82
Leon G. Str. I. C. Brătianu No. 82

PIERDUT căţeluşa „Cooker" negru cu alb, cu numele Dolly. Recompensă bună aducătorului. Dr. Anghel str. Palade 9.

Informaţii

x *Astăzi, la Bucureşti se ţine ultima şedinţă în procesul transferului.*

După amează se va da hotărârea.

x De eri, s'a început dărimarea pavilionului de zid, din str. Anastasie Panu, proprietatea Comunei.

Precum se ştie, după noul proect, e vorba să fie dat mai înapoi cu 3—4 m. şi să se ridice un etaj pentru locuinţe.

x D. dr. Filderman, în numele U. E. R. a înaintat guvernului un protest împotriva maltratării morale a şef-rabinului dr. Niemerower, cu prilejul solemnităţii religioase dela Cernăuţi.

x *Confratele local „Ziua"*, împlinind 1000 numere de apariţie cotidiană, s'a prezintat astăzi cetitorilor într'un frumos număr festiv.

Transmitem felicitări colegiale.

x De ieri a început să se scoată cu cotiugarele registrele Băncei Moldova din Palatul fost al Băncei, din str. Cuza-Vodă.

x *Inchiderea oficială a Lunei Iaşilor, va avea loc Duminică 17 a lunei curente.*

Solemnitatea va avea loc la ora 11 a. m. în pavilionul municipiului, din parcul expoziţiei.

Biletele c. f. r. se vizează zilnic la expoziţie.

x Cu ord. No. 36209 Serv. local de Invăţământ, face cunoscut trecerea cursului seral de pe lângă Sc. Com. Elementară, pe lângă Sc. Com. Sup. pe data de 15 Noembrie a. c.

x *Senatul universitar din Bucureşti a ratificat transferarea d-lui prof. V. V. Pella de la Iaşi, la catedra de drept penal din Bucureşti rămasă vacantă prin moartea regretatului Iulian Teodorescu.*

x Consiliul de război a achitat astăzi pe subl. Balaban N. din 12 Artilerie, acuzat de fals în acte publice şi întârziere la serviciu.

x **Concetăţeni, preferaţi „COLECTURA IAŞULUI" şi reţineţi biletele norocoase sau lozurile primite la domiciliu, achitându-le la timp spre a putea participa la câştigurile ce le vom plăti jucătorilor noştrii.**

x **Mascota colecturei Campus & Bassa e *13.* Deci cumpăraţi azi lozurile Dv. la această colectură. Pentru amatori sunt numere cu diferite combinaţii în *13.***

x **Dr. Brener** *specialist mamoş*, boli de femei. Cons 8—2 d. m. in str. Banu

O afacere delicată

în judeţul Botoşani

Botoşani 13—La parchetul local s'a introdus o interesantă reclamaţie, de către părinţii fetei Maria Popovici din com. Vlădeni, jud. nostru.

Reclamanţii arată în plângere că un călugăr din Vlădeni, anume Gh. Mihalcea, ar fi întreţinut relaţii de dragoste cu fiica lor; şi aceasta a rămas gravidă. Vroind să scape de sarcină, Maria Popovici şi-a produs un avort. Parchetul local a dispus facerea unei anchete pentru elucidarea acestei delicate afaceri.

*

— Salonul oficial din Bucureşti, a primit spre expunere 5 gravuri în lemn ale pictorului A. Mărculescu din localitate. S. G.

O maltratare

şi un avort mortal

Poliţia locală cercetează cazul tinerei Ghizela Bolangiu din Piaţa Hale.

Aceasta era gravidă şi se zice că ar fi fost maltratată săptămâna trecută de tânărul Huna Beniamin, lucrător de mobilă, cu care se afla în tratative de căsătorie.

In urma loviturilor primite, Ghizela Bolangiu a avortat.

Ea a fost internată la spitalul Casei de Asigurări, unde a sucombat.

Interogat, Huna Beniamin neagă faptele ce i se pun în sarcină.

Ancheta continuă.

Accident

în str. Brăteanu

La spitalul israelit a fost internat birjarul I. Luviş din str. Vântu 25. Acesta intrind aseară în bolta casei cu No. 121 din str. Brăteanu, a căzut într'un canal, fracturându-şi picioarele.

Trafic cu devize

La Constanţa a fost arestat comerciantul Segal acuzat de trafic cu devizele.

S'a făcut descindere la locuinţa lui şi s'au găsit însemnate cantităţi de monede străine.

Dragarea Nistrului

Tighina 3. — Pe malul Nistrului au început lucrările de curăţirea fundului şi scoaterea vagoanelor, cari au fost aruncate în apă în 1918. Până astăzi s'au scos din apă 50 vagoane.

Şcoala Comercială Superioară de Băeţi—Iaşi
CONVOCARE

Se aduce la cunoştinţa părinţilor şi tuturor celor care se interesează de bunul mers al şcolii comerciale superioare de băeţi din Iaşi că Duminică 24 Noembrie a. c. ora 10 a. m. se va ţine o adunare generală extraordinară în localul şcoalei, cu următoarea ordine de zi:

1. Proclamarea de membri ai adunării generale.
2. Diverse.

Dacă la data de mai sus nu se întruneşte numărul legal de membri, adunarea generală se amână pentru ziua de 1 Dec. a. c. ora 10 a. m. când se va ţine cu orice număr de membri prezenţi.

Direcţiunea

Quadrat Riga

Un elev vrea să moară

pentrucă a căpătat o notă rea

Chişinău 13 —Elevul Vasile Roşca din cl. VI a Liceului „Hajdău", primind o notă rea, a înghiţit o cantitate mare de spirt denaturat, chiar în sala clasei la lecţia de Fizică.

Dus imediat la spital şi supus tratamentului, se crede că elevul va scăpa cu viaţa.

Dispariţia unui funcţionar

de legaţie

Bucureşti 13.—Un comerciant a reclamat autorităţilor că a încredinţat funcţionarului Michel Geremier de la legaţia belgiană din Bucureşti, suma de 60,000 lei pentru a fi transferată în Belgia.

Insă operaţiunea n'a fost făcută.

S'au început cercetări şi s'a constatat că funcţionarul a dispărut, cu bani cu tot.

Ancheta continuă.

Un furt curios

în trenul Cernauţi-Bucureşti

Roman 13 — Intr'un compartiment de cl. II-a al trenului Cernăuţi-Bucureşti, călătora ieri d-na Natalia Plawschi, cunoscută din procesul lui Curcioglu pentru revendicarea unei averi de milioane.

Intre Paşcani şi Roman, d-na Plawsch a constatat că i-au dispărut valizele în care avea lucruri în valoare de peste 100,000 lei.

A dat alarma şi s'au început cercetări. Personalul trenului a găsit valizele intacte, într'un vagon cu emigranţi poloneji.

Răsboiul colonial

Situaţia pe fronturile abisiniene

PE FRONTUL DE NORD. — Italienii îşi organizează poziţiile la Makalle.

Trupe abisiniene s'au concentrat la Amba-Alagi unde se pare că vor primi lupta.

Patru coloane italiene înaintează spre râul Takaze.

*

PE FRONTUL DE EST. — Dela Musa-Ali, italienii au început să înainteze dealungul graniţei Somaliei franceze.

Coloana italiană a fost întărită cu 5000 călăreţi ai sultanului Mohamed-Ausso, care a trecut de partea italienilor.

Se afirmă că în Harrar s'ar fi produs o revoltă a populaţiei mahomedane.

*

PE FRONTUL DE SUD.— Italienii continuă curăţirea terenului ocupat la nord de Gorahai.

Chestiunea conflictului italo-abisinian a fost discutată ieri la Paris într'un consiliu de miniştri prezidat de preşedintele Republicei.

Un partid românesc

în Cehoslovacia

Praga 13.--Din Uzhorod se anunţă că la Zelo-Slatina (în Rusia subcarpatică) s'a înfiinţat un partid politic naţional al românilor din Cehoslovacia.

Au aderat 15,000 persoane.

Noul partid românesc s'a afiliat la partidul d-lui ministru Beneş.

Pregătirile la Iaşi

pentru întrunirea „Frontului Constituţional"

Conducătorii organizaţiilor averescane şi georgiste din localitate, continuă pregătirile pentru demonstraţia „frontului constituţional" ce se va ţine Duminică 17 cor. în Iaşi.

Fruntaşii georgişti şi averescani au făcut în cursul săptămânei propagandă în judeţ, îndemnând sătenii să vie la demonstraţie.

Din Bucureşti şi-au anunţat participarea d. Mareşal Averescu preşedintele partidului Poporului, d. Gh. Brătianu preşedintele georgiştilor, d. Negulescu, general Văitoianu etc.

Deasemeni şi-au anunţat participarea delegaţii din multe judeţe moldoveneşti.

Intrunirea „frontului constituţional" care va avea loc în Sala „Sidoli" se prevede că va fi foarte populată.

După cât aflăm de la unii fruntaşi locali, d. Mareşal Averescu şi Gh. Brătianu vor face unele declaraţii politice extrem de importante. REP.

Lei 275 pijamale de finet costum complect la „EDUARD"

Magasinul de Mode **STEIN** Palatul Cam. de Comerţ anunţă onorata sa clientelă că a primit ultimele modele originale în
fetru, filz şi Imperial
pentru doamne şi domnişoare.

Doamna
Dr. C. Parhon Ştefănescu
Medic Primar al Spit. Socola
Boale nervoase şi ale glandelor cu secreţiuni interne
Consult. 2—4 p. m.
Strada I. G. Duca No. 16 (fostă Muzelor)

Doctor
Margareta Cordescu
specialistă în
Boli de femei, naşteri şi operaţiuni obstetricale
consultă zilnic
Str. I. G. Duca (Muzelor) 32
între orele 1 . şi 6—8

ANUL XXXI No. 8581

ABONAMENTE

Lei 350 . . . . pe un an
„ 180 . . . . „ 6 luni
„ 90 . . . . „ 3 „
„ 1000 . . . . Instituții publice

ATELIERELE TIPOGRAFICE
IAȘI. — STR. LAPUȘNEANU 37

Telefoane { Redacția 391 / Administrația 394 / Serviciul de noapte 367

1 LEU

OPINIA

Ziar popular cotidian

VINERI 15 NOEMBRIE 1935

BON No. 35 — SERIA 63-a — Premii gratuite OPINIA

IDEI ȘI FAPTE

Dați pentru cei goi și flămânzi!

„Caravana Milosteniei" a pornit iarăși la drum! Și noi care am avut navitatea să nădăjduim toamna trecută că la anu inimoasele doamne din comitetul de ajutorare nu vor mai fi nevoite să cutreere orașul spre a exercita „greaua misiune a cerșitului".

Dar anii trec, mizeriile vechi rămân, și altele noui și tot atât de apăsătoare, vin să adauge inele multe la lanțul necazurilor. Până când se va tot intinde acest lanț?

Bărbații nu găsesc de lucru și soțiile și copilașii lor se sting de foame. Viața e scumpă, așa de scumpă și așa de grea încât te întrebi adesea, dacă face s'o trăiești.

Insă nu numai sărăcimea de aici așteaptă ajutorul „Caravanei Milosteniei". Alte necazuri, alte suferințe au fost hărăzite țării noastre: *patru județe basarabene sunt bîntuite de foamete.*

In apelul adresat ieșenilor, se spune cinstit, fără înconjur: fondurile ce se vor aduna trebuiesc împărțite între cei lipsiți din acest oraș și cei din regiunile înfometate. [Dar parcă se poate altfel? Parcă e posibil un procedeu mai just, mai omenos?

Să ne înțelegem totuși: oricât de mare ar fi dragostea pe care o nutrim pentru frații basarabeni; oricât de pătrunși am fi de dorința de a le oferi un sprijin eficace in aceste ceasuri grele—*n'am îngădui oa tocmai nevoiașii lașului să fie siliți să facă pe filantropii.* Ceiace li se cuvine, ceiace li s'a dat in anii trecuți (cel puțin atita), să li se dea și anul acesta aceleași sumi de bani, aceleași cantități de alimente. Nimic să nu lipsească din cota ce li s'a fixat în trecut (măcar atâta!).

Atunci? Atunci nu rămâne decât *să se strângă mai mult;* nu rămâne decât să se adune mult mai mulți bani, alimente și îmbrăcăminte.

Cei ce au; cei care mai câștigă și în aceste vremuri de criză; cei care au reușit să acumuleze averi—să-și facă integral datoria; să dea din prisosul lor; să facă chiar eforturi.

Să sperăm că milostivii din acest nobil oraș vor merita mulțumirile ce le-au fost adresate anticipat. Și să ne grăbim să trimitem un cuvînt de îmbărbătare celor greu încercați de aici și de dincolo de Prut.

I. L. BASARABEANU

Alegerile din Anglia

Precum se știe astăzi au loc alegerile generale in Anglia. Ca și la noi, localurile de școală sînt transformate în localuri de vot, însă ceva mai mult; se recurge chiar la serviciul elevilor pentru înlesnirea operațiilor de votare.

In clișeu, un local de vot și instruirea elevilor pentru actul important care se desfășoară astăzi.

Din toată lumea

De ce nu demisionează?

D-l N. Iorga a pus guvernului o întrebare interesantă. Anume:

In comunicatul partidului național-țărănesc, dat după audiențele la Rege, s'a spus că demonstrația din 14 Noembrie se suprimă, de oarece „situația este schimbată".

Or, dacă-i vorba de o schimbare care temperează campania de răsturnare, s'ar părea că Coroana și-ar fi manifestat neîncrederea în guvernul actual.

Deci (spune d. Iorga) guvernul ar avea datoria elementară să-și prezinte demisia, pentruca în acest fel să provoace o lămurire a situației.

Insă din legărul nat.-țărăniști se răspunde:

„Situația este schimbată"—e o formulă care nu se referă la raporturile dintre guvern și Coroana; ci numai la raporturile dintre Coroană și partidul nat.-țărănesc.

Prin urmare, argumentarea d-lui Iorga nu-i concludentă.

Și într'adevăr, guvernul rămâne... la guvern; iar țărăniștii în opoziție.

Campanie electorală

Astăzi au loc alegerile generale în Anglia.

Cu tot sângele rece care caracterizează pe englezi, campania electorală á fost pasionată și tumultoasă.

Deplidă, d. Macdonald-junior, ministrul Dominionurilor, urmărit cu înverșunare de laburiști, n'a prea putut ține întruniri, pentrucă era pretutindeni apostrofat de adversarii politici.

Multe neplăceri avea de suferit și d. Neville Chamberlain, care trebuia să susție la fiece întrunire, discuții în contradictoriu.

D. Hoare, ministrul de externe, avea întruniri mai calme, însă prea puțin populate. In cartierele muncitorești din Londra, se vedea uneori silit a vorbi în fața a 30 sau chiar 20 persoane.

Și toată lumea așteaptă acuma, cu viu interes, rezultatul alegerilor.

Spiritul de economie

Decând cu deprecierile valutare și crahurile financiare, spiritul de economie a scăzut pretutindeni. Oamenii nu mai găsesc nici un haz în situația de a depune bani la instituții care, brusc, încetează plățile, în timp ce directorii și procuriștii se retrag din „afacere" cu averi considerabile...

Și asemenea, oamenii nu simt pasiunea a îngrămădi la ciorapi bani care, de la o zi la alta, riscă a pierde jumătate din valoare.

Și în definitiv, viața a ajuns atâtea de grea și câștigurile atât de mici încât nici nu ai de unde economisi. Și chiar dacă ți s'ar părea că ai, se îngrijește Fiscul să-ți stoarcă ultimul ban.

Totuși în America se încearcă stimularea spiritului de economie,... prin persuasiune. In acest scop, s'au inventat niște pușculițe (casete de economie) care au un mecanism de gramofon. Și din când, în când, pușculița îți atrage atenția, cu glas tare: — „Gândește-te la bătrânețe! Cine economisește bani, își asigură ziua de mâne", etc.

Și dacă n'ai bani să pui în pușculiță, ...cel puțin să te distrezi!

Două răspunsuri

Dl. prof. I. Petrovici întrebat de noi asupra ultimelor întâmplări din lagărul național-creștin, ne-a răspuns: „Peste o lună, voi putea vorbi mai deschis; pân'atunci am lăcat la gură".

In ceiace privește versiunea demisiei d-lui Titulescu, profesorul ieșan ne-a declarat.

— „Eu nu cred niciodată în demisia d-lui Titulescu".

Scandalul cu pităriile

în orașul Iași

Confratele local „Lumea" a publicat ieri un apel extraordinar, al soților lucrătorilor brutari.

Se arată acolo condițiile nenorocite în care se desfășoară munca în atelierele pităriilor. Și aflăm cum murdăriile și germenii boalelor se adaogă în pânea noastră cea de toate zilele.

Ne amintim că am cetit, acum vre-o 15 ani, un apel similar în care se arătau aceleași condiții scandaloase de fabricare a pânei, din al doilea oraș al țării românești.

15 ani! Și n'am propășit cu un pas. Nu s'a luat nici o măsură.

E o chestiune de higienă și de administrație. Indatorirea acțiunii și sancțiunii revine în comun, primăriei și serviciului sanitar.

Aceste organe publice cunosc bine situația. Trebue s'o cunoască. Dealtfel, d. dr. Cădere în persoană, a declarat în ședința Consiliului de higienă, că avem la Iași cea mai proastă pâne din țară.

Dar situația e mai gravă. *Avem pânea cea mai murdară și cea mai primejdioasă pentru sănătatea consumatorilor.*

Cum este cu putință să se tolereze, de zeci de ani, asemenea batjocură a câtorva profitori, la adresa unei populații de peste 100,000 de oameni?!

Ce mai așteptați domnilor edili.

Suprimați imediat brutării e nehigienice și nereglementare, — mai ales că sînt și prea multe, în acest târg al speculei.

REN.

Cronica plastică

Sculpturile - caricatură

ale lui Costel Ioanid

Ceace face originalitatea și mai ales valoarea lucrărilor expuse de Costel Ioanid, nu este după cum am auzit printre vizitatori și colegi de breaslă *ideia*, anume a se fi gândit el cel dintâiu de a da relief, sau mai precis vorbind de a da o a treia dimensiune de spațiu unor caricaturi ce până acum întruneau numai cele două dimensiuni ale planului. [Nu. Costel Ioanid are predecesori care, ca să utilizez expresia cea mai bătută monedă curentă, se pierd în negura vremilor.

Incercarea dintre cele mai perfecte, exemplare de autentică artă găsim cu zeci de mii de ani înaintea epocii creștine. Civilizațiile extremului Orient, ale orientului propriu zis și ale Orientului clasic, cea europeană tânăr q-aternară, au creiat sub influența ideilor lor religioase acele minunate opere plastice care pentru ei simbolizau spiritele rele, dar care pentru noi moderniі, desbrăcându-le de semnificația lor originară, nu sunt, raportându-ne la expoziția lui Ioanid, decât niște pline de savoare caricaturi sculptate.

Gândiți-vă la Ahura Mazda, spiritul răului, sau la altă nu știu care sperietoare dintre zeitățile sumeriene și comparați-o cu bustul d-lui Aurel Ghițescu, ca să vedeți nu confirmarea spuselor mele, ci similitudine de idee plastică și de realizare tehnică.

Deschideți albumul acelei cărți standard care este „istoria culturii africane" a filosofului și etnografului german, Leo Frobenius, ca să vedeți similitudinea aceluiaș bust cu nu știu care totem rhodesian. Nu trebue să ne coborâm însă chiar așa de departe în cursul preistoriei, ca să găsim cu orice chip precedente la arta lui Ioanid.

Cine cunoaște vestita catedrală „Notre Dame de Paris" și în genere biserice gotice franceze, și dă seama perfect de lucrul acesta. Chiar la noi în țară, d. Victor Ion Popa, artistul care în activitatea lui enciclopedică amintește de corifeii Renașterii italiene, a creat câteva lucrări de acest fel. Iar la trecuta expoziție dela Teatrul Național, d-l Ion

Continuarea în pagina II-a

DISCUȚII

Sunt licențiați șomeri?

Zilnic, aproape, ziarele arată nenorocirea licențiaților, ce sunt nevoiți să șomeze sau să solicite posturi care altă dată nu erau cerute de cât de neștiutorii de carte. Și lucrul pare curios, chiar afară din cale de curios! Și iată pentruce!... Sunt numai în învățământul secundar atâtea ore vacante, încât s'ar mai putea plasa, astăzi, cel puțin 100 de persoane. Unde? Apoi, voiu cita numai orașul Botoșani!...

Botoșaniul, deși nu are decât două licee, două școale comerciale, o școală normală, o școală profesională, o școală de meserii și o școală de ucenici (curs de seară) și deși până acum s'au numit minimum 10 suplinitori, — totuși și-ar mai găsi loc încă vreo 4—5. Dar ei nu-și fac apariția, ceiace însemnează, sau *că au slujbe mai bine retribuite*, sau că la drept vorbind, n'ar exista la noi licențiați fără lucru.

Numai așa se explică cum, ore care ar putea forma cu ușurință catedre și chiar catedre întregi, rămân în suplinirea titularilor, *cari nu le doresc*, dar le fac, fiindcă *nu se poate ca școala să sufere!*

Intr'adevăr, s'ar putea ca o catedră de germană să rămână nesuplinită? S'ar putea ca o catedră de matematici să rămână nesuplinită? S'ar putea ca o catedră de română să rămână nesuplinită? S'ar putea ca o catedră de contabilitate să rămână nesuplinită? Desigur, că nu! Și atunci, titularii școalelor le fac... marele sacrificiu și suplinesc orele!

Dacă șomaji, domnilor licențiați, veniți la catedre! Titularii sunt bucuroși să scape de povara orelor suplinite, cu atât mai mult cu cât, ei cari țin la școală și se interesează de ea, înțeleg, că nu se poate să facă naveta între 2—3 școale, fapt ce determină alcătuirea unor mase școlare nepedagogice. Sau nu-i așa?

GH. D. ȚICĂLOIU
profesor, Botoșani

De pe frontul Abisinian

Vedere din războiul italo-abisinian. Trupe italiene, în formație de luptă, înaintează în regiunea Makalle.

Școala Engleză

Conferința d-lui prof. univ. Gr. T. Popa

Dl. prof. univ. Gr. T. Popa a deschis, în fața unui public numeros și select, ciclul de conferințe, ce vor urma anul acesta 1935-936, în Aula Universității ieșene,—cu interesantul subiect „Școala Engleză".

Școala, în omenire, zice conferențiarul este cea mai de seamă forță transformatoare și care este asociată cu Biserica mai cu seamă în Anglia. Această putere și forță transformatoare, este și mai importantă, pentru noi căci poporul nostru n'a ajuns încă la desăvârșirea culturei sale.

Școala engleză prezintă anumite caractere specifice. Fiindcă școala determină caracterul unui popor și fiindcă caracterul englezilor este unul din cele mai puternice, trebue să ne interesăm de școala acestui neam.

Intre școala engleză și cea continentală se găsesc deosebiri, prin faptul că cea din urmă—în care intrăm și noi—a suferit modificări mai ales în raport cu schimbările politice și sociale, pe când școala englezească a suferit modificări, mai puțin bruște și le-a suferit în rapprt cu modificările din biserică.

Fondatorii școlilor din Anglia erau mai totdeauna membrii ai unei biserici. Școlile acestea la începutul lor nu apelau la masa poporului. Masa mare a cetățenilor aveau numai o educație religioasă în jurul bisericei. Prima transformare accentuată a fost la sfârșitul sec. XVIII-lea și începutul sec. XX-lea în urma marilor descoperiri în domeniul technicei și a desvoltărei industriale. Atunci instrucția a trebuit să fie întinsă mai departe și atunci s'a născut și învățământul primar obligator. Și aici este o caracteristică englezească: nici un fel de transformare n'a avut loc de sus în jos de la guvern la popor, ci invers — dela cetățeni la guvern. In Anglia întâi s'a format școala din inițiativa privată și apoi a venit s'o întărească guvernul.

Apărură astfel societăți ca *Britsch and Foreign School Society*—în anul 1808 și *National Society* în an. 1811—Acestea au creat școli elementare.

Mai târziu s'au refăcut societățile sub altă formă: *Education League* în 1869 și *Education Linion* în acelaș an.

Acestea au dus la crearea de școli zise *publice* (*Public Schools*) și zise școli *libere* (*Voluntary Schools*); individului nu i se impunea un anumit mod de a crede.

Și'n învățământul secundar au fost diverse asociații, dar aici influența religioasă a fost mai puțin informată. Școli secundare sunt: 1. *Public Schools* și 2. *Grammar Schools*. Școli care se adresează numai oamenilor bogați. S'au înființat apoi școli de fete: *Proprietary Schools*. O altă asociație ce are de scop întinderea învățământului secundar la lucrători era: „*Sciences and Art Departament* care se desvoltă în raport cu industriile și comerțul.

Școlile înființate sub imboldul acestei asociații s'au înmulțit și divizat finanțe, comerț etc. Alt grup de școli echivalente cu școalele noastre normale, este grupul *Training Schools*.

Invățământul Universitar, din Anglia, e cu totul deosebit de cel de pe continent. Aci avem două mari Universități *Oxford* și *Cambridge*, cu tradiții și reguli ce datează din epoca medievală.

Sânt apoi *Provincial Universities*. Toate Universitățile engleze au o libertate aproape complectă.

Găsim veșnica preocupare a legiuitorului englez ca libertatea de conștiință să fie complect liberă. Conștiința cetățenească pentru rolul școalei și al bisericii e foarte desvoltată.

Invățătura din școala Engleză e alipită de practica vieții. Englezii își desvoltă sufletul cu calitățile lui, apelând la Biblie. Nu există copil din școala engleză căruia să nu i se aducă Biblia s'o citească și s'o comenteze. Din copilărie li se imprimă principiile creștinești. Se desbat mai întâiu problemele religioase și apoi cele de ordin social.

Aceste discuții au trecut și în piața publică. Nicăeri nu se discută mai mult și mai liber ca în Anglia. Pretutindeni se văd grupuri de oameni ce susțin diverse păreri. Preceptele din Biblie sunt o frăsătură—de unire între toate sufletele.

Atât cei mai de seamă oameni cât și cei mai de jos și

Continuare în pagina I-a

Cu 200 lei puteți câștiga 1 MILION cumpărând acum un loz la marea colectură norocoasă

HERMES

B. Herescu & H. Florescu din București. **Sucursale IAȘI:** LAPUȘNEANU 45 / ANASTASIE PANU 29 (Hala) Agenții speciale: Socola și Tg. Cucului

Desființând Depozitul nostru de Detail fost sub emblema Textila Buhuși Str. Ștefan cel Mare 11 vindem mărfurile rămase cu prețuri reduse la magazinul nostru din str. Ștefan cel Mare 59 (nou) unde găsiți și toate produsele Făbricei de Postav Buhuși la prețurile fixe și originale ale Făbricei.

Vizitați-ne cu încredere

B. Cofman & D. Volodarschi

ducă-se cîtalți unde vor.

Noi la „Providența"

mergem fără larmă, discret, aduce noroc în casele oamenilor!

Peste patruzeci de miloane a împărțit până astăzi

Colectura Providența

Iași — Str. Stefan cel Mare 36

Norocul vă așteaptă LA Colectura Principală

WAGONS-LITS / COOK

Încredere *Discrețiune*

Agenția Iași

PIAȚA UNIREI No. 1

DRUMUL SPRE BOGAȚIE ESTE

„Colectura Națională"

IAȘI, Strada Ștefan cel Mare Nr. 34

Chișinău, str. Smith 54 — Roman, Ștefan cel Mare 108

Bârlad, str. Regală

Încă un vot dat dinainte

pentru Prea Sfințitul Grigore Leu

de V. A. GHEORGHIȚĂ
Deputat eparhial

Deși am ajuns în epoca sporturilor și a afacerilor în stil american, mai există oameni rămași în urmă, cu obicelurile și credințele moștenite din părinți. Printre aceia mă simt așezat și eu. Și am rămas, datorită faptului că am crescut la umbra bisericii și mai apoi a unei școli care avea ca suprem ideal: unirea tuturor românilor și unificarea sufletească a tuturor ființelor cugetătoare dela Nistru până la Tisa, din Carpați și până la Mare. M'am bucurat cu biserica și școala și m'am interesat totdeauna de oamenii cari au contribuit la mărirea și întărirea lor.

Am motive serioase să mă simt mulțumit sufletește, căci, cu toate greutățile, se văd semne bune în biserica noastră ortodoxă—mama națiunii române. In special, înălțarea I. P. S. Nicodem și a I. P. S. Nicodem și a I. P. S. Visarion Puiu pe scaune mitropolitane, m'a bucurat cum nu se poate spune mai mult. Dar, o vorbă veche zice că: Toate lucrurile bune sunt trei.

Bucuria mea s'ar întregi *cu alegerea P. S. Grigorie Leu în locul episcopal vacant, dela Bălți.* Și, să nu se creadă că ar fi numai bucuria mea. In primul rând ar fi mulțumit I. P. S. Visarion al Bucovinei că are un urmaș vrednic. Ar veni în al doilea rând I. P. S. Mitropolit Nicodem și I. P. S. Mitropolit Gurie, și pe urmă marea ceată a credincioșilor cu preoții eparhiei.

Știu din diferite ocazii, foarte documentat, că P. S. Grigore Leu a lăsat urme trainice de gospodărie cinstită pe unde a fost în slujba dreptei credințe, la Chișinău, la Ismail, și în anii din urmă la Iași. Așa că uitându-mă în grădina ierarhilor cu viitor, nu văd pe un altul mai în drept a ocupa scaunul dintre zidurile proaspete ale episcopiei dela Bălți.

Convocare

Societatea Ofițerilor Rezervă și Retragere „Regele Carol II" invită pe membrii săi, Sâmbătă 16 Noembrie ora 10 a. m. la Cercul Militar. D-l General Adj. Gherculescu va face comunicări importante.

Secretar general
Maior Constandachi

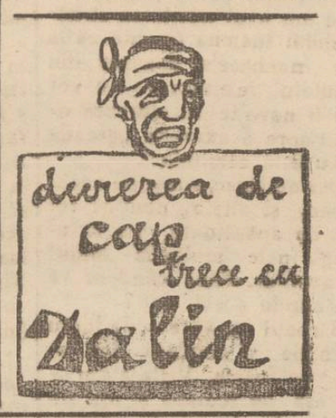

Sculpturile - caricatură

(Continuarea din pagina I-a)

Sava a expus și d-sa două portrete.

Dar dacă Ioanid n'a descoperit America, nu este mai puțin adevărat că acest gen este foarte puțin întâlnit mai ales în cazul când sculpturei i se adaogă și culoare, ceiace creiază noui probleme și bine înțeles greutăți tehnice în plus. Ioanid nu le-a ocolit și disprețuind facilitatea, a realizat plastic câteva victorii pentru care merită omagiu fără rezerve.

Meritul cel mare al expozantului este însă de a fi făcut rafinată expertiză psihologică a modelelor sale. Nicicând suficiența voit serioasă a d-lui Maur Săveneanu sau beatitudinea de primat a d-lui Ghițescu n'au găsit concretizare mai pedant adnotată și mai plină de humor ca în busturile lui Ioanid.

Portretul d-lui Maur Săveneanu pune și o problemă suplimentară artistului: diversitatea materialului (adaosul de sticlă, carton, etc) care ar merita să fie discutată mai pe larg și pe care Ioanid o rezolvă cu abilitate.

Dar ce să mai spunem despre acea ideală mironosiță cu ochi de pasăre de noapte și bărbie de fetiță, care este portretul d-lui Miluță Gheorghiu; sau despre silueta de vulpoiu plouat a d-lui Meicu? Trebue să fi venit des în contact, să le fi prins obișnuințele și mai ales lapsusurile, pentră a măsura la justă valoare arta lui Ioanid.

Cât despre olimpica masivitate a d-lui Mihai Sadoveanu și prestanța efilată de mag a d-lui Tudor Călin; despre progratismul de zeu thibetan a d-lui Ath. Gheorghiu — descoperitorul lui Ioanid căruia i-a încredințat de întâia ori decorarea vestitelor vitrine ale lui „Secec" — sau despre maxilarele de brută în extas mistic ale d-lui Ciobotărașu; despre acel perfect Haplea care este dl. Ramadan sau despre acel Budha—Gothama care este d. Basile Lupu, nu cred să se găsească o mai profundă analiză sufletească oricare ar fi mijloacele de redare: plastice sau literare pure.

Asta este marele merit și puternica originalitate a lui Ioanid. Și de asta, acolo unde urmează ideile altora, acolo unde nu se găsește în imediata apropiere a modelelor sale, arta sa nu e la înălțimea realizărilor de mai sus. Grupurile politice sunt adâncite cu ochii caricaturilor bucureșteni: pot atrage, au humor, n'au însă experiența sufletească intensă a artistului fără de care nu se poate face artă adevărată, artă de durată chiar în genul bastard al caricaturei, în relief sau plană.

Cred că și Ioanid a sesizat perfect lucrul acesta, pentrucă posibilitățile lui de pătrundere sufletească sunt rar întâlnite, iar acelea de concretizare plastică din vâna cea mai pură.

MARCEL ROSEN

„Alhambra" ... face nuntă ...

Astă-seară la „Trianon"

D. C. TONEANU

Trupa reputaților umoriști N. Vlădoianu și N. Constantinescu poposește astăzi—seara în orașul nostru, prezintând ultimul șlagăr revuistic: „O nuntă la Alhambra".

Ne-am ocupat de acest spectacol, încât orice recomandare nouă e de prisos. Mai ales că aproape toate biletele s'au și vândut...

Rândurile acestea au rolul de a... încadra linoleumul d-lui Ion Sava, care l'a „văzut" pe mareie comedian *C. Toneanu*, azi dimineață, la sosirea în gară.

Comicul Toneanu,—o veche și admirabilă cunoștință a iubitorilor (Moritz al II-lea etc), —are câteva apariții de mare efect în revista pe care o vom savura în astă-seară.

REX

Școala Engleză

(Continuare din pag. I-a)

mai umili, cunoșe Biblia.

Alt caracter foarte important din școala Engleză este desvoltarea armonică a calităților unui individ. De aici ieși tendința spre sport și joc. Tendința aceasta a fost criticată pe continent; se crede că este un abuz, o exagerare, totuși nu-i așa, căci ei nu caută să desvolte în sport spiritul de șampion, ci numai spiritul de amator.

Altă caracteristică de seamă, este interesul pe care-l pune școala englezească să desvolte mai întâiu caracterul unui individ și apoi asimilarea lui de cunoștințe. Școala englezească este cu adevărat o școală și de educație și de instrucție, căutând să desvolte caracterul, care nu-i decât un mod de reacțiune al individului față de mediul înconjurător.

Școlile lor cele mai multe internate, unde elevii sunt supravegheați de aproape de către profesori în comportarea lor.

Prin această disciplină fermă se formează oameni de caracter, oameni care nu știu să mintă, care au o hotărâre susținută, oameni pe care te poți bizui și care sunt oriunde vrednici.

Alături de aceste caracteristice mai este unul foarte important: Școala ca și Societatea engleză învață pe om să aprecieze valoarea banului ca un echivalent de muncă. Valoarea banului nicăiri nu-i mai apreciată ca în Anglia. Englejii știu să facă această apreciere fără a cădea în materialism vulgar. Desvoltarea spirituală — prin cultura bibliei îi salvează de la așa ceva.

Școala Engleză este o forță de înzestrare și de formare a generațiilor care se mișcă prudent între monedă (care este armătura vieței practice) și între biblie care este armătura vieței spirituale.

Tot odată ei sunt supuși procesului general de evoluție ca orice altă societate. Admit modificările, dar ei se feresc de salturi, având un grad înalt de conservatorism. La ei totul e supus criticei. Evoluția lor este lentă și precaută.

Nicolae P. Neagu
Student

Cine vrea să fie bogat trebue să joace la Loteria de Stat

prin cea mai norocoasă colectură a Țării Românești

BANCA ROMANA DE COMERȚ

Singura colectură care a plătit cele mai mari și mai multe câștiguri la Loteria 8-a

Lei 6 milioane	cu Nr.	24050
„ 2 milioane	„	40774
„ 1 milion	„	189817
„ 1 milion	„	217934
„ 1 milion	„	280502
„ 1 milion	„	251320
„ 1 milion	„	5187
„ 500.000	„	14812
„ 500.000	„	97
„ 200.000	„	14812

și nenumerate alte câștiguri însumând circa 250.000.000 lei (un sfert de miliard)

Jucați cu încredere numai la Marea Colectură Norocoasă

Banca Română de Comerț

Iași, Str. Lăpușneanu 32

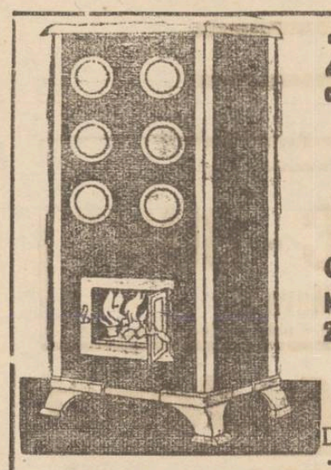

Zeci de mii
cumpărători satisfăcuți dovedesc că Soba

„ZEPHIR"

este între toate sobele
cea mai bună
Numai 10 kg. lemne necesare în 24 ore ptr. o cameră normală
D. Szánto & Fiul
Oradea
De găsit în mai toate orașele
— Cereți prospect gratuit —
Repr. Ing. Arthur Klepper, str. Lăpușneanu No. 35
Leopold J. Schönblum, str. Lozonschi No. 12

Un ieșan și familia lui

acuzați de asasinat

Parchetul local a primit zilele acestea un denunț în legătură cu asasinarea fostului intendent de la „Crucea Roșie" anume Vasile Zugravu, găsit mort acum un an în împrejurările cunoscute.

În denunț se arată că Vasile Zugravu ar fi fost ucis de un anume I. Hușanu din cartierul Brener.

Denunțătorul susține că Hușanu ar fi comis crima în complicitate cu soția și fica sa.

Afacerea a fost deferită spre cercetare poliției.

Rămâne de văzut dacă Hușanu este în adevăr asasinul lui Zugravu, sau e vorba de o răzbunare a cuiva în contra inculpatului. REP.

Tranzacția dintre primărie

și d. Rameder

Se știe că fabrica de cărămizi Rameder a revenit în proprietatea Primăriei. Prin tratativele ce s'au dus între Municipiu și d. Rameder, s'a ajuns la următorul rezultat:

Primăria va vinde d-lui Rameder fabrica, cu toate mașinile, pentru suma de 3 milioane lei. Dl. Rameder oferă această sumă, dar cere să i se recunoască și prețul unei exproprieri a imobilului din Str. Ștefan cel Mare, evaluat la suma de 700.000 lei.

Se sfarmă trotuarele orașului

cu binevoitorul concurs al Uzinei electrice

Uzina electrică și-a schimbat în mai multe străzi stâlpii susținători ai sârmelor, înlocuindu-i cu alții mai noi. Sigur că era o chestie de gospodărie, proprie și necesară. Toată lumea a observat însă că stâlpii n'au putut fi puși în același loc, ci cu 3-4 metri mai la dreapta sau la stânga. Cu acest prilej trotuarele puține câte există, au fost sparte, iar în gropile vechi, late de câte 1-2 metri, s'au aruncat la întâmplare: pietre lucrați de beton, sau chiar numai pământ.

Credem că Societatea, care împarte dividende frumoase societarilor, ar putea să mai tae din acestea și să refacă trotuarele distruse.

Ne mirăm cum de nu ia nici o măsură Primăria.

Ne închipuim că sunt funcționari ai Municipiului cari ar putea constata și relata strâcăciunile.

Se știe că Societatea de Electricitate, numai dacă i se zgârie un tramvai, nu se lasă până nu-și scoate dauna. Același lucru ar trebui să-l facă și comuna, pentru bunurile ei.

O raită, în special pe străzile Tătărași și I. Creangă, ar lămuri pe oricine despre dreptatea rândurilor de mai sus.

Institutor

LOTUL CEL MARE

îl veți încasa prin Colectura

CAMPUS

ȘI BASSA

Sucursala IAȘI Lăpușneanu 16
TELEFON 767 COLȚ STR. BANU

Un almanah,

care va fi oglinda vieții ieșene

„Calendarul ziarului „Politica" pe anul 1936"

Colegul nostru de redacție d. L. Paul, directorul ziarului „Politica", a luat inițiativa editării unui almanah al ziarului ce-l conduce, care va fi dealtfel unicul almanah ieșan pe anul 1936.

D. Paul a obținut colaborarea celor mai proeminente personalități din viața politică, culturală și socială a Iașului, astfel că almanahul „Politicii" va fi o oglindă fidelă a vieții ieșene.

Almanahul va fi ilustrat cu numeroase clișee asupra evenimentelor interne și externe, iar un număr de pagini a fost rezervat publicității instituțiilor comerciale și industriale din Iași. „Calendarul ziarului „Politica" pe anul 1936", cum este intitulat volumul d-lui Paul, va fi imprimat într'un tiraj de zece mii exemplare și se va vinde pe un preț minim, pentru a fi la îndemâna tuturor.

O reclamație

a d lui N. Dobrovici

Parchetul cercetează reclamația introdusă de d. Neculai Dobrovici ajutor de primar.

D-sa susține că a fost insultat și amenințat cu moartea de către Gh. și Ion Moraru din str. Nicolina.

Aceștia ar fi intrat în locaul d-lui Dobrovici în scopul de a-l suprima.

S'a dispus o anchetă.

x D-na Ana Conțu din str. Țuțora 20, a reclamat parchetului pe soțul ei Dumitru Conțu.

Reclamanta susține că este terorizată de acesta.

Se fac cercetări.

La dureri de dinți dalin

Un director de școală

bate pe un învățător în văzul elevilor

Calarași (Basarabia).— Un scandal s'a produs la școala primară No. 2 de lângă gară.

D. Zaharcu directorul școlii, a luat la bătae în cancelarie și apoi pe săli, pe învățătorul Coteanu, rupându-i hainele în văzul elevilor care au fugit înspăimântați și plângând.

Poliția a început cercetări, și micuții elevi au trebuit să vie și să depue ca martori.

Faptul sălbatec al directorului a produs revoltă în public. Deasemenea a protestat comitetul școlar și pr. Nicov, parohul orașului.

S'a trimis o reclamație autorităților școlare din Chișinău. Și e posibil ca o delegație de părinți să plece la București, pentru a se plânge d-lui Ministru al Școlilor.

Coresp.

Odios paricid

în com. Izvoare (Iași)

Legiunea de Jandarmi a fost încunoștiințată de trei crime înfiorătoare comise în județul nostru:

În comuna Izvoare locuesc frații Ștefan și Gheorghe Rață împreună cu tatăl lor Neculai.

Eri, frații Rață lutndu-se la ceartă și apoi la bătae pentru câțiva lei, au fost despărțiți de tatăl lor, un bătrîn în vârstă de vreo 70 de ani. Ștefan înfuriat că părintele său intervine în conflict, l-a lovit cu atâta putere în cap, încât Neculai Rață a căzut jos mort.

Criminalul a fost arestat.

Alte crime

Altă crimă s'a petrecut în comuna Coarnele-Caprei. Sătenii Gheorghe Balina, Breaza Ștefan, și Gheorghe Culiță Kama, fiind în stare de ebrietate au lovit grav pe locuitorul Mihai Toderașcu.

După puțin timp, victima a sucombat.

La Tomești s'a produs altă agresiune care a costat viața unui om. Sătenii Grigore Iosif, Ion Pavel, Constantin Jorgu și Ion Grăuntu, având o veche ură pe Gheorghe Epurași din aceeași comună, l'au pândit când se întoarcea dela câmp și au tăbărât asupra lui, lovindu-l cu ciomegile și cuțitele. Victima după două ore de chinuri, și-a dat sufletul. AL. VIF.

Un gest impresionant

al d-lui Dr. P. Zosin

Primim de a Soc. „Salvarea":

Familia d-lui dr. P. Zosin fiind de curând greu încercată prin perderea d-nei Ecaterina Baltazar, a dat prilej d-lui dr. P. Zosin să afirme din nou, după cum chiar D-sa spune; că orice act omenesc trebue să fie înfrângere a vanității personale și o afirmare a concursului pentru binele obștesc, — și în consecință în loc de coroane pe sicriul defunctei, D-sa a oferit 1000 lei—Societății noastre.

Participând cu toată durerea la doliul familiei Zosin, o rugăm încă odată să primească mulțumirile noastre și ne exprimăm nădejdea că gestul d-lui Dr. Zosin va fi urmat de toți acei care în fața evenimentelor grave din viață, nu uită să contribue la îmbunătățirea operelor de interes obștesc.

Președinte,
Dr. Th. Gh. Cădere

Informațiuni

x *La solemnitatea instalării I. P. S. Mitropolit Visarion la Cernăuți. I. P. S. Mitropolit Nicodem al Moldovei a avut o întrevedere particulară cu dl. ministru Al. Lapedatu, discutând asupra succesiunii la scaunul episcopal dela Bălți, și exprimându-și simpatia pentru Arhiereul Grigorie.*

D. prof. I. Petrovici întrebat în aceiași chestiune, a declarat că d-sa va vota după recomandația I. P. S. Mitropolit Nicodem

x D-l Haller, președintele lojei „Orientul" din Cernăuți, e conferințiat în localul lojei „Bnei Brith" din Iași despre „Morala judaismului".

A urmat un banchet în onoarea conferințiarului, la care au luat cuvântul d-nii Dr. H. Pekelman, Carol Drimer, Jacques Pineles, D. Comarovschi, dentist Grinberg-Moldovan, Isidor Margulies.

y Peste câteva zile, consiliul plenar al Camerii de Comerț se va întruni în ședință.

Între alte chestiuni, se va discuta și modalitatea ajutorării de sărbătorile Crăciunului, a negustorilor scăpătați.

x La Municipiu se pregătesc ultimele lucrări, în vederea începerii judecării apelurilor la impuneri.

x Parchetul a fost sezisat de faptul că locuitorul V. Sandu din Cogeasca a îngropat fără avizul autorităților, 2 gemeni, născuți de soția sa, cari au murit după naștere.

x A fost trimis în judecată Anghel Chiriac din str. Păcurari, autorul unui furt la fabrica „Țesătura Socola".

x **Agendele Socec 1936 sunt cele mai complecte.** 2

x *Schimbi locul, schimbi norocul!* Încercați-vă'l și la singura Colectură Românească „Unirea" Const. Căpriță Iași, Lăpușneanu 18.

x *Dl. Dr. Rosenblatt* s'a mutat în str. Lăpușneanu 18 (vis-a-vis de Cofetăria Georges) consultând pentru boli de inimă și plămâni.

x *Cazuri de ultraj.*—Parchetul a deferit spre cercetare Consiliului de război reclamația de ultraj a d-lui Gr. Profir consilier la Camera de Comerț, în contra comerciantului Luca Ștefan din Piața Halei.

— Tot pentru ultraj a fost trimis în judecată Gh. Moraru din comuna Ogeasca.

x D. Miluță Sane vice-președinte delegat al Camerei de Comerț, s'a prezentat ieri la Camera de Muncă intervenind la d. N. O. Mărgărint pentru anularea unor contravențiuni dresate mai multor comercianți, în timpul lunei Ianuarie.

Intervenția a avut succes.

x *Dl. Prof. O. Briese* a depus raportul de expertiză grafică ce privește pe Avram Herșcu Friedman din Bivolari. Tribunalul rămâne a se pronunța.

x Cine riscă, câștigă. Jucați deci cu încredere la *Colectura Căpriță* Lăpușneanu 18

x **Tenul iritat de vânt și soare se înfrumusețează repede și admirabil întrebuințând Crema Miraculoasă** preparatul Farmaciei Dr. A. Ratianu Iași, str. Cuza Vodă 48.

Această minunată cremă albește și catifelează pielea distrugând petele și coșurile de pe obraz. Se trimite contra ramburs ori unde s'ar cere.

Atenție!

în cât avem azi?

Sunt zile cari nu ne aduc aminte nici vreo victorie și nici de nașterea vreunui erou și totuși popoarele țin foarte mult la ele. O atare și este în România a 14-a a fiecărei luni. E doar preziua tragerei Loteriei de Stat. Într'o asemenea zi destinul fiecăruia poate lua o nouă întorsătură. Ziua de 14 poate însemna aurora norocului nostru și pentru ca să fie cu siguranță așa e deajuns să ne gândim că societatea Wagons-Lits//Cook e aducătoarea de noroc. Această mare colectură va contribui și la fericirea Dv.

Iașul cultural

Conferințele

Cercului Revistei „Arhiva"

Cercul revistei „Arhiva" — organul Societății Istorico-Filologice din Iași — care împlinește al 42-lea an al existenței sale, de sub conducerea d-lui *prof. Ilie Bărbulescu* organizează și în acest an școlar (1935—1936) un ciclu de conferințe publice. Aceste conferințe au ca scop răspândirea culturii și problemelor științifice și în afară de cercurile universitare. Iată seria conferințelor:

1) „Din viața Greciei actuale" *prof. Univ. St. Berechet*, 16 Noembre.

2) „Regulamentul Organicin lumina Istoriei" *prof. Mihai Galen*, 30 Noembrie.

3) „Platon și Aristot ca filosofi ai armoniei Totului" *prof. Univ. Cezar Papacostea*, 7 Decembrie.

4) „Deliteța, docența și limba" *prof. Univ. D. Gazdaru*, 18 Ianuarie.

5) „Politica internațională a Rusiei Sovietice" *prof. N. P. Smochină*, 1 Februerie.

6) „Elemente mistice în spiritul francez" *prof. N. I. Popa*, 8 Februarie.

7) „Aspecte din civilizația moldovenească veche" *prof. C. A. Stoide*, 15 Febr.

8) „Tendințele literaturii românești noi" *prof. Univ. Octav Botez*, 29 Febr.

9) „Influențe orientale în arta noastră" *prof. Univ. O. Tafrali*, 7 Mart.

10) „Femea în epoca Medievală" *prof. univ. supl. O. Andreescu*, 14 Mart.

11) „Jargonul cărturarilor noștri de astăzi" *prof. A. Scriban*, 28 Mart.

12) „Sinteza unui secol de învățământ" *prof. Gh. Ghibănescu*, 25 April.

13) „Botanica populară" *prof. univ. G. Pascu*, 19 Mai.

14) „Viața și opera lui Lenin" *prof. univ. Ilie Bărbulescu.*

Toate conferințele vor avea loc în zilele indicate la ora 5 și jum. p. m.

TOATĂ ȚARA ROMANEASCĂ
prefera colectura
GHEORGHE STĂNOIU
IAȘI SUCURSALA PIAȚA UNIREI 17
IAȘI SUCURSALA PIAȚA UNIREI 17
care plătește cele mai multe câștiguri mari
Trimite mandat (cec) poștal sau ramburs

ULTIMA ORĂ

Sfîrşitul tragic al d-nei dr. Elvira Gârneaţă

Impresionanta sinucidere de ieri

„Opinia" a anunţat ieri la prânz, prin ediţii speciale gratuite, impresionanta sinucidere a d-nei dr. Elvira Gârneaţă medic secundar al spitalului „Maternitatea" din oraşul nostru. Ştirea a produs profundă impresie în tot Iaşul, unde practiciana era bine cunoscută şi apreciată.

Cauzele actului funest

Asupra cauzelor care au determinat pe d-na dr. Gârneaţă să-şi puie capăt vieţii, se dau următoarele amănunte, care trebuesc desigur controlate de anchetatori.

Acum vreo zece zile a fost adusă la spitalul „Maternitatea" o preoteasă anume Titus din jud. Fălciu, împreună cu un prunc. Naşterea nu fusese normală şi atât mama cât şi copilul erau suferinzi.

Marţi dimineaţă, pruncul a fost dus în sala de curs a d-lui dr. Aburel, fără autorizaţia d-nei Borcea.

Un incident fatal

Pe la orele 12 a. m. d-na Borcea a întâlnit pe sală pe d-na dr. Gârneaţă, cu care a avut un schimb violent de cuvinte, în această chestiune.

Intr'un moment de enervare, d-na Borcea a lovit pe d-na Gârneaţă de faţă fiind ceilalţi medici, moaşele şi internii spitalului. In cancelarie, între ambele doctoriţe a avut loc o discuţie timp de 5 minute. Ce au vorbit însă, nu se ştie precis.

O scenă impresionantă

In urmă d-na Gârneaţă a ieşit din cancelarie şi a rugat o gardiancă să-i aducă o trăsură. A plecat imediat la locuinţa ei din str. Săulescu (în curtea bisericii Talpalari), unde o aşteptau cei doi copii ai săi, în vrâstă de 7 şi 4 ani.

D-ra Gârneaţă şi-a îmbrăţişat copiii, i-a sărutat şi în urmă i-a trimis cu servitoarea la locuinţa d-lui prof. dr. Şumuleanu, cu familia căruia se afla în legături de prietenie.

Sinuciderea

Rămasă singură, doctoriţa s'a otrăvit cu ceanură de potasiu. N'au trecut decât câteva clipe şi în cameră a intrat soţul ei, care a anunţat imediat „Salvarea".

Nefericita doctoriţă a fost transportată la spitalul Sf. Spiridon, dar pe drum a încetat din viaţă. Corpul neînsufleţit a fost depus la morgă.

O reclamaţie la parchet

Eri după amiază, d. av. Gârneaţă, a introdus o reclamaţie la parchetul local, prin care cere citarea d-nei Borcea, pe care o consideră ca autoare morală a morţii soţiei sale.

D. prim procuror Misihănescu a invitat pe d-na Borcea să se prezinte la parchet, astăzi după amiază.

D. av. Gârneaţă a rugat deasemeni ca trupul soţiei sale, să nu fie autopsiat. Cererea a fost admisă şi înmormântarea va avea loc probabil mâine.

*

Sfârşitul tragic al Elvirei Gârneaţă a provocat adâncă durere în toate cercurile oraşului.

După o muncă încordată, în care şi-a dovedit excelente calităţi personale, din cea mai bună rezervă de valori ale poporului nostru, a ajuns la liman şi a făcut adevărat apostolat din profesiunea medicală. O întâmplare nenorocită a pus capăt acestei admirabile activităţi, unanim apreciate. REP.

ŞTIRI POLIŢIENEŞTI

Scandal în stradă

în cartierul gării

La poliţia Ieşană a fost condus astă-noapte individul D. Săvulescu din Fundacul Bădărău 19. Acesta, fiind turmentat de băutură a provocat scandal pe Bd. Ferdinand.

La un moment dat, Săvulescu a scos un pumnal năpustindu-se asupra pietonilor.

A intervenit gardianul public din post, care l-a dezarmat.

S'a deschis o anchetă.

Biroul judiciar cercetează pe indivizii Ambroze Cazacaru din com. Buşilă jud. Bălţi, Natalia Ciobanu din str. Salhana 27, Paraschiva Graiu str. Ipsilante 10 şi Th. Băileanu, care fiind beţi, au provocat scandal pe stradă.

DIVERSE.— A fost condus la poliţie individul Alexei Stolnicu din str. Bădărău 25, care era îmbrăcat în uniforma soc. „Fiducitatea" fără a avea dreptul.

— Biroul de moravuri cercetează pe prostituata Ioana Talpalaru din str. Baciu 7, care acosta pietonii pe str. Ştefan cel Mare.

Tragedia unei familii

Chişinău 14—Am relatat la timp cazul d-lui Gogu, directorul închisorii centrale din localitate.

Fiind reclamat pentru abuz, d. Gogu a fost mutat disciplinar.

In legătură cu acest caz, ziarul „Basarabscaia Poşta" relatează că aflând de cele întâmplate d-lui Gogu, mama acestuia a murit, tatăl a fost paralizat iar unica soră a înebunit şi a trebuit să fie internată într'o casă de sănătate din capitală.

A încetat din viaţă d-na Emilia Zipa

soţia d-lui deputat Iancu Zipa

In zorii zilei, după o lungă şi grea suferinţă a încetat din viaţă d-na Emilia Zipa, soţia d-lui deputat Ion Zipa, cunoscutul fruntaş politic.

D-na Emilia Zipa, bravă şi neobosită gospodină, de peste doui ani era ţintuită pe patul suferinţii, de o boală de inimă.

A fost îngrijită de soţul ei, d. Iancu Zipa, cu un rar devotament;— în perioadele de criză, d-sa, de multe ori, la locul datoriei,—putea fi văzut cu ochii cotropiţi de lacrimi şi durere.

D-na Emilia Zipa, când sănătatea îi permitea, oricând era gata să ajute cu vorba şi cu fapta, conlucrând la operile de binefacere socială.

Va fi desigur plânsă de multe case cu oameni lipsiţi de mijloace. Pierderea este grea şi pentru d. Iancu Zipa care se desparte de o tovarăşe de viaţă model.

Indureratei familii şi d-lui Iancu Zipa, transmitem mângâerea noastră. B.

x „Chino-vinul „Dr. Ratianu cu China, Kola, Guarana, Genţană şi Glicerofosfat de Calciu întăreşte organismul, dându-i vigoare. Se recomandă cu mare succes convalescenţilor, şi anemicilor, mărindu-le pofta de mâncare. Depozit, Farmacia Dr. Ratianu Cuza Vodă 48.

82 I. C. Brătianu cumpără AUR dinţi, bijuterii etc plătind cel mai bine

Impotriva amestecului preoţilor în politică

In sala soc. „Renaşterea" din Craiova, s'a ţinut o interesantă conferinţă a preoţilor din Oltenia, convocată de Episcopul Vartolomeu.

S'au luat următoarele hotărâri:

Preoţii să nu mai facă politică. Să poarte costumul strict regulamentar la toate şedinţele şi adunările preoţeşti. S'a mai hotărât ca toţi preoţii ce vor mai continua să facă politică să fie excluşi din orice organizaţii culturale preoţeşti.

Partidele politice vor trebui să recunoască preoţilor dreptul de a fi reprezentaţi în parlament prin oameni politici indicaţi de organizaţiile preoţeşti.

Caz ciudat al unui preot din Chişinău

Chişinău 14. — A produs senzaţie în oraşul nostru cazul preotului catolic Siegmund Francisk.

Preotul Francisk a trecut acum câtva timp la biserica ortodoxă.

Eri preotul S. Petrovici la care locuia preotul Francisk, a adus la cunoştinţa autorităţilor că acesta din urmă n'a venit de 2 zile acasă.

Din primele cercetări rezultă că preotul dispărut a fost recent vizitat de misionarul catolic pr. Gabor din Iaşi care l-ar fi invitat să vie imediat în capitala Moldovei. Cercetările continuă.

Cadavrul unui necunoscut

găsit lângă gara locală

Biroul de mişcare al gării locale a anunţat astă-noapte organele poliţieneşti, că pe linia ferată de lângă noul depou, s'ar afla un cadavru tăiat de tren.

Gardianul public Neculai Nechita s'a transportat imediat la faţa locului, unde a găsit într'adevăr cadavrul oribil mutilat al unui bărbat în etate de 40-45 ani.

Sergentul i-a scotocit buzunarele, dar nu a găsit nici un fel de act sau altă hârtie, prin care să se poată stabili identitatea mortului.

Rămâne ca ancheta să stabilească dacă este vorba de o crimă, nenorocire sau sinucidere.

O conferinţă la Ministerul de finanţe

Bucureşti 14. — O importantă conferinţă are loc astăzi la Ministerul de finanţe, prezidată de d. Tătărescu. Participă titularii tuturor departamentelor economice, precum şi guvernatorul Băncii Naţionale.

Se va discuta chestiunea regimului devizelor. In această chestiune există mare deosebire de păreri între d. dr. Costinescu deoparte, şi d. Victor Antonescu ministrul finanţelor. Guvernatorul B. N. (d. Mitiţă Constantinescu) e de partea ministrului de finanţe. N'ar fi exclus să se producă o surpriză...

Un accident pe cîmpul Socola

La spitalul Sf. Spiridon a fost internat lucrătorul Leţcanu Petru.

Acesta era angajat cu demontarea focoaselor de pe câmpul Socola. La un moment dat, l o v i n d din nebagare de seamă un focos, acesta a făcut explozie, rănindu-l grav la faţă şi rupându-i degetele dela ambele mâini.

Leţcanu a rămas internat în spital.

Defecţiune

Buc. 14.— Organizaţia circ. 26, din sectorul Negru al „Frontului românesc", în frunte cu d. Th. Păun, a trecut la naţ-ţărănişti.

Ancheta Skoda

Buc. 14.— In afacerea Skoda, judele de instrucţie a ascultat ieri pe d-nii general Ştefănescu Amza şi ing. Măldărescu.

Astăzi va fi audiat d. Romulus Boilă.

Incidente la Universitatea din Bucureşti

Buc. 14. — La Facultatea de drept s'au produs ieri incidente. Un student evreu a fost rănit.

Deasemenea, la Facultatea de medicină au fost expulzaţi de la cursuri 5 studenţi evrei.

Mulţumire

Viu pe această cale, pentru a-mi exprima cele mai călduroase şi sincere mulţumiri D-nei Dr. Borcea, directoarea Spitalului Maternitatea Iaşi, precum şi întregului personal de sub conducerea d-sale, pentru atenţia şi buna îngrijire dată soţiei mele care în urma unei operaţiuni, mulţumită experienţei şi siguranţei mâinei, mi-a redat soţia şi mama copiilor complect sănătoasă.

Recomand tuturor suferindelor pe buna protectoare D-na Dr. Borcea, Dumnezeu să-i dea sănătate şi viaţă îndelungată. Gh. Dănuţă

Isprava unor poliţişti

Oradea 14.—Comisarii Loga şi Izvoreanu au falsificat semnătura chestorului de poliţie şi au luat bani dela un negustor.

Ei au fost arestaţi.

Informaţii

x OFIŢER ARESTAT.—Se anunţă din Botoşani că d. locot. Costăchescu a fost arestat de organele militare, sub bănuiala de a şi fi asasinat soţia, d-na Magdalena locot. Costăchescu.

Consiliul de război din Iaşi a început ancheta.

x Relativ la informaţia apărută ieri cum că un Domn Stângaciu funcţionar al Camerei de Muncă Iaşi, a provocat scandal într'o berărie din str. Cuza Vodă, se aduce la cunoştinţă că numitul nu mai este funcţionar al Camerei de aproape 1 an de zile.

x Corespondentul nostru din Paşcani, d. Herman Hoffman, a fost operat astăzi la spitalul „Gheorghe" de distinsul chirurg dr. Butureanu.

x COLECTURA NAŢIONALA roagă onorata clientelă să bine voiască a-şi achita lozurile primite cel mai târziu până azi la ora 5 p. m. Lozurile neachitate astăzi se vor considera anulate.

x Literatură serioasă puteţi face, cumpărând cărţi dela Cartea Românească-Iaşi, unde sosesc zilnic noutăţi.

AZI la ROXY 2 filme mari premiere în Iaşi
FERICIREA
cu CHARLES BOYER şi GABY MORLAY
Al doilea film HAIMANAUA
Pathe Nathan şi Silly Symphonie complectează progr

Dureri? ASPIRIN

PREFERAŢI COLECTURA „NOROC-BUN"
B. BLIMES — Iaşi, Ştefan cel Mare 16
care a adus cele mai multe milioane ieşenilor

In preajma deschiderii sesiunii parlamentare

Bucureşti 14. — Mâne la prânz se deschide Parlamentul, cu ceremonialul tradiţional.

M. S. Regele va ceti Mesajul.

In Mesaj se anunţă o serie de legiuiri însemnate, dar mai cu seamă se afirmă stăruinţa pentru înzestrarea armatei. Şi *se face apel la colaborarea tuturor forţelor politice.*

*

Vineri va avea loc consfătuirea majorităţii, în vederea constituirii birourilor. Vor fi realeşi preşedinţi: d. Săveanu la Cameră şi d. Leonte Moldovanu la Senat.

Vor fi realeşi şi vice-preşedinţii, cu mici schimbări. Depildă se va alege la Senat altă persoană în locul d-lui Tony Iliescu. La acest loc candidează d-nii Ştefan Ioan şi Al. Săndulescu.

După constituirea birourilor, parlamentul va lua vacanţă o săptămână.

*

Discuţia Mesajului va fi dezvoltată şi se va prelungi până la Crăciun.

Naţ-ţărăniştii, iunianiştii şi „frontul constituţional" vor face opoziţie îndârjită.

In lagărul opoziţiei

D. mareşal Averescu chemat telegrafic din T. Severin, a sosit ieri în Bucureşti şi a avut o lungă consfătuire cu d. Gheorghe Bratianu. S'a discutat despre unele impedimente în calea activităţii politice a „frontului constituţional".

Georgiştii la Cameră şi d. mareşal Averescu la Senat vor cere o discuţie largă asupra politicei externe.

*

Pentru astăzi, naţ-ţărăniştii şi georgiştii şi-au convocat sfaturile parlamentare.

Se face fuziunea Vaida - Goga

Ziarul „Curentul" anunţă că tratativele sânt avansate între d-nii Al. Vaida, Goga şi A. C. Cuza.

Chiar se redactează programul minimal de acţiune comună.

La 20 Noembre se va da un comunicat prin care se anunţă colaborarea strinsă între „Frontul românesc" şi partidul naţional-creştin. Apoi va avea loc în Bucureşti o mare demonstraţie politică.

Alegerile din Anglia

Londra 14.— Astăzi au loc alegerile generale în toată Anglia.

Votează peste 31 milioane alegători, din care 16.500.000 femei.

Sânt 615 circumscripţii electorale.

Guvernul a depus 587 candidaţi, iar opoziţia 761 candidaţi.

Rezultatul se va cunoaşte mâne dimineaţă.

Războiul colonial

Au reînceput luptele pe fronturi

PE FRONTUL DE NORD — Trupele italiene continuă curăţirea terenului ocupat în regiunea Makalle şi mai la vest. Un contra-atac abisinian a fost respins.

Avangardele italiene au ajuns la râul Takaze.

Noi trupe abisiniene au sosit la Amba-Alagi.

PE FRONTUL DE SUD — La nord de Gorahai s'au angajat lupte crâncene.

Abisinienii au atacat noaptea, prin surprindere şi au pricinuit pierderi unei coloane italiene, care a fost împinsă înapoi.

Aviaţia italiană a bombardat poziţiile inamicului dintre Dagabur şi Djijica.

De la Napole au plecat ieri spre Africa 10 vagoane cu soldaţi şi material de război.

S'a format la Roma şi o legiune a mutilaţilor din război, care a cerut să fie trimisă în Eritreia.

Lei 275 pijamale de finet costum complect la „EDUARD"

PIERDUT

căţeluşă „Cooker" negru cu alb, cu numele Dolly. Recompensă bună aducătorului. Dr. Anghel str. Palade 9.

x Norocul e la 2 paşi de Dv. Colectura „Credinţa" Str. Lăpuşneanu 20. Intraţi încă astăzi şi cumpăraţi lozul aducător de milioane.

Biurourile deschise până la ora 10 seara.

x Concetăţeni, preferaţi „COLECTURA IAŞULUI" şi reţineţi biletele norocoase sau lozurile primite la domiciliu, achitându-le la timp spre a putea participa la câştigurile ce le vom plăti jucătorilor noştrii.

x *D-rul Bruno Fingherhut reîntorcându-se din străinătate şi-a reluat consultaţiile.*

Quadrat Rigă

Numai cu Lei 200 puteţi deveni milionar cupărând un loz la
COLECTURA NOROCULUI
Banca EMANOIL MARCOVICI
Iaşi, Str. Ştefan cel Mare No. 15

ANUL XXXII No. 8582

ABONAMENTE

Lei 350 pe un an
„ 180 „ 6 luni
„ 90 „ 3 „
„ 1000 Instituții publice

ATELIERELE TIPOGRAFICE
IAȘI. — STR. LĂPUȘNEANU 37

Telefoane { Redacția 391 / Administrația 394 / Serviciul de noapte 367

1 LEU

OPINIA

Ziar popular cotidian

SAMBATA 16 NOEMBRIE 1935

BON No. 36 SERIA 63-a
Premii gratuite OPINIA

La deschiderea sesiunii parlamentare

Ni s'au oferit dese prilejuri de a critica instituția parlamentarismului dela noi. Dacă ar fi să ne mărginim numai la felul cum se fac alegerile, și încă am fi îndrituiți să dorim o redresare morală; o schimbare radicală.

Nenumărate au fost și mai sunt decepțiunile suferite de acest popor pașnic și ilinistit, tocmai din cauză că fabrica sa de legi n'a funcționat așa cum trebuie. Satisfacțiile? Se pot număra pe degete.

Cu toate acestea, cu toate că țara noastră n'a avut încă parte de un autentic regim parlamentar, instituția continuă să ne fie dragă și un puternic sentiment de bucurie copleșește sufletele noastre naive, oridecâteori ne aflăm în preajma deschiderii unei noui sesiuni parlamentare, — poate fiindcă ne e teamă s'o pierdem; poate fiindcă mai nutrim convingerea că suprize plăcute sunt întotdeauna posibile și că mai încape o schimbare spre bine.

Dorim ca aleșii votului universal să-și facă integral datoria; să steie la veghea intereselor obștești. Parlamentarii majoritari să voteze numai legi bune și utile iar cei opoziționiști să lese la o parte interesele personale și cele de clan politic și să exercite un control serios.

Dealtfel, năzuința aceasta firească își va găsi o formulare în Mesajul Regal: „se face apel la colaborarea tuturor forțelor politice". Iar colaborarea însamnă: studierea acestă și imparțială a tuturor proectelor de lege; o activitate parlamentară rodnică, spre binele țării.

Fie ca în sesiunea care se deschide astăzi să se înaugureze mult așteptata eră de dreptate, și să se demonstreze clar că regimul parlamentar poate și trebue să rămâie în ființă!

I. L. BASARABEANU

Din toată lumea

Comunicatul

E vorba de comunicatul bucluc, cu „situația schimbată", pe care l-a dat partidul național-țărănesc.

Ar fi fost logic și am așteptat zilnic un comentar din partea guvernului. Acest comentar nu s'a produs. Și nu s'a produs nici după impulsul nervos al d-lui Iorga.

Și totuși, chestiunea cu „situația schimbată" prezintă un interes politic deosebit, care trebuește scos în evidență.

Aflăm că sarcina aceasta și-a luat-o d. Gheorghe Brătianu și o va îndeplini aici, la Iași.

In intrunirea dela 17 Noembre, d. G. Brătianu va examina comunicatul național-țărănist și va face destăinuiri politice.

Surprizele ersatzului

Nevoile pieții, iar acum în urmă teama de sancțiunile economice, au făcut pe italieni să recurgă la tot soiul de imitațiuni („ersatz"-uri, cum zic nemții), adică produse artificiale care înlocuesc fără bine produsele naturale.

Și s'a ajuns uneori la situațiuni neașteptate. Depildă, producția matasei artificiale în Italia a ajuns atât de abondentă, încât aproape nu se mai întrebuințează matasă naturală, astfel că aceasta din urmă a căzut cu totul la preț. Și a ajuns atât de ieftenă încât mezelarii umplu cârnați în învelișuri făcute dio matasă naturală (costă mai ieftin decât mațele de porc).

Așa dar, femeile poartă ciorapi din matasă artificială, iar matasa naturală e rezervată pentru cârnați... Ciudată situație!

Spaima miliardarilor

Dacă-i vorba de miliardari, se înțelege că lucrurile se petrec în America.

De câteva săptămâni, un spărgător misterios (o „fantomă") se introduce noaptea în casele bogătașilor și fură bani și bijuterii.

Astiel au fost vizitate palatele lui Vanderbilf, Morgan, d-na Th. Roosevelt, d-na Taft Rockefeller, d-na Whitn y etc.

Cordoane intregi de polițiști păzesc casele, și totuși „fantoma" își continuă operațiile.

La un moment dat a fost bănuit și arestat... un șef-polițist, dovedit că era și șeful unei bande de gangsteri. Insă zadarnic. Furturile au continuat.

Și miliardarii trăesc într'o permanentă teroare.

Biserica și adulterul

Dacă o soție sau un soț ocupă o cameră la hotel cu o persoană străină, de sex contrar, — e acest lucru o dovadă sigură de adulter, și poate duce la divorț?

Această chestiune a fost discutată foarte serios în sânul bisericei anglicane și anume, la conferințele preoțești din eparhia Chester. Problema a rămas nerezolvită. Insă mulți preoți au fost de părere că rudi destul ca două persoane de sex contrar să locuiască într'o singură cameră de hotel, spre a se putea afirma că comit adulter. E cel mult o bănuială.

Noi am crede că e o bănuială... foarte sigură.

Arian sau evreu?

Justiția din Koenigsberg a avut de rezolvat o problemă care numai în Germania se poate pune.

O arianâ a întreținut legături de dragoste cu doi bărbați: un arian și un evreu. Femeia a făcut un copil, a cărui origine ariană a fost pusă la îndoială. Oficialitatea s'a întrebat; cine e tatăl acestui copil?

Mama a admis ipoteza că tata e evreu. Nu putea însă dovedi acest lucru. Problema se punea în felul următor: dacă tatăl copilului e arian, copilul se va bucura de toate drepturile. In caz contrar, va fi repartizat în categoria pariei. A urmat analiza sângelui făcută de un specialist, dar fără nici un rezultat.

Copilul a fost apoi analizat de antropologi care au hotărât: copilul e de origine evreu. Forma ochilor e a mamei; irisul dovedește însă un ochiu de evreu. Deși copilul are numai doi ani, totuși buzele sunt mari, ceea ce dovedește iarăși origina evree. Părul blond, iar linia mâinilor aminteș e rasa iudaică. Și astfel copilul a fost declarat evreu.

Pentru în pag. 4-a

ULTIMA ORA

Din viața Greciei actuale

Sâmbătă 16 Noembrie, ora 5 și jum. va avea loc în *Aula Universității* prima conferință din ciclul organizat de cercul revistei „Arhiva". Va conferenția dl. Prof. Univ. Șt. Gr. Berechet despre: *„Din viața Greciei actuale.*

Cunoscător profund al vieții și problemelor ce preocupă Grecia—mai ales în urma călătoriei de studii ce a întreprins-o în primăvara acestui an — emeritul profesor va prezenta viața Greciei cu toate frământările ei din ultimul timp sub aspectul actualității. Desigur că este o ocazie, pe care o are publicul ieșan, de a cunoaște situația reală a acestor frământări redate într'un mod fidel de către d-l Prof. Berechet.

Să fie adevărat?

„Dreptatea", gazeta oficială a partidului Național-țărănist, în numărul său de Mercuri, 13 Noembrie a. c., afirmă categoric cum ca d. Octavian Goga ar fi primit de la Guvern, *20 milioane lei*, pentru a-și organiza o mare întrunire la București în aceiași zi cu Național-țărăniștii: *14 Noembrie.* Iată textual ce spune „Dreptatea":

„Prețul pentru a anunța „întrunirea de la 14 Noem„brie, concomitentă cu întru„nirea național-țărăniștilor, a „fost de 20 milioane.

„Așa a fost înțelegerea în„tre d-nii Tătărescu și Goga..."

Să afirme oare gazeta acest lucru, așa, numai de ciudă că Național-țărăniștii n'au putut ține întrunirea de la 14 Noembrie?

In orce caz, în fața acestei afirmații, până acum, Guvernul face.

Tăcerea aceasta face să credem că oficiosul Național-țărănist este de bună credință.

In orice țară din lume, o afirmație ca aceasta, ar duce la o deslușire în cheiul următor:

Pe bază de probe, de dovezi pozitive, dacă ar fi adevărat că un guvern își satisface interesele și capriciile sale de partid, cu banii țării adunați dela cetățenii statului — la noi prin bătăile de tobă ale perceptorilor — pe lângă că ar trebui să pără„si să imediat conducerea treburilor publice, el ar rămânea supus disprețului opiniei publice,

sau dimpotrivă, de n'ar fi adevărat,—redactorii cari fac astfel de afirmații neîntemeiate, ar trebui să fie dați imediat în fața judecății.

La noi, se vede că opinia publică și-a istovit orice sensibilitate; prea a fost deprinsă această opinie publică cu afaceri mai mari și mai picante, ca să mai poată avea energia de a reacționa. Mai ales că este vorba de un fleac de *două zeci mi loane lei*, luați din caseta statului și dați unui șef de partid, pentru a contrabalansa acțiunea unui alt partid, ce reprezintă pentru guvern o primejdie mai puternică.

GH. CHIȚESCU

Cantenarul școlii „M. Sturdza"

O manifestare de afirmație femeiască

Profesoara Lucia Costin

Grandioasa sărbătorire a centenarului școlii normale de fete „M. Sturdza" n'a fost numai o manifestare culturală românească, ci mai ales una de afirmație femenină.

Dintre zidurile acestei instituții, numită cu drept cuvânt: „școala școalelor", s'au împrăștiat în cele patru părți ale țării, purtătoarele de făclii în popor. Scoasă din umbra căminului, femeia s'a valorificat pe toate tărâmurile, dând dovada de capacitate și energie.

Cu ocazia acestei mari serbări, am avut prilejul s'o admirăm pe tribună, acasă la dânsa.

Iată exemplu de oratorie elegantă și subtilă cu accente mângâioase; iată exemplu de erudiție, care te minunează; iată sinceritatea și modestia lăcându-și loc cu curaj.

Am admirat și am simțit pe d-na Costin. Cu figura încadrată parcă simbolic de coroana de argint a părului, d-sa pătrunde în sufletele noastre deodată: prin figură, prin cuvânt, prin gest prin acel *„nu știu ce"*, cu care D-zeu a înzestrat unele ființe. Autentică moldoveancă, ne vorbește despre sufletul de femeie al Moldovei, despre discreția cu care face binele moldoveanul și despre spiritul de jertfă și sacrificarea acestei părți a țării noastre de atâtea ori născătoare de valori intelectuale.

Odată cu organizarea demonstrației de afirmare a omagiatului și uitatului nostru Iași, cuvântarea d-sale cu accente de regionalism, a fost salutară.

Pe D-na Costin, o port în suflet de mult; de atunci de când ca domnișoară Manoilescu liravă și plăpândă, cu fire de argint în păr, suplinea catedra de L. Română.

Era studentă, iar noua o îndrumătoare, o soră mai mare. Ce destătare pentru noi că puteam să ne manifestăm mai liber mai fără protocol!

Odată am înflorit cu arabescuri naive un titlu de compunere. „Ai talent la desemn", a observat profesoara. Nu; n'aveam nici un talent. Era o declarație nemărturisită de dragoste.

Și altă dată, în prima zi de Martie i-am atârnat de mână un medalion cu un mot gros de mătasă roșie și albă. N'o iubiam numai noi; toate clasele și-au permis această libertate față de „sora noastră".

O lună întreagă am privit canafii, cu care erau încărcate amândouă mâinile. Era acolo răsplata dragostei noastre.

Au trecut ani... Dintr'un sat uitat de oameni și de D-zeu veneam din când în când în Iași.

Intr'o seară cețoasă de toamnă târzie, printre luminile slabe din str. Cuza-Vodă, a trecut cripind pe lângă mine, o doamnă, a cărei tinerețe contrasta izbitor cu albul părului. Am stat în loc și am urmărit-o până s'a pierdut în mulțime. Era D-na Costin fosta noastră profesoară.

Aflasem dela tinerele învățătoare că era foarte iubită pentru spiritul de dreptate, de care era călăuzită.

Pe deasupra puterei noastre de înțelegere, inconștientul țese fire nevăzute dela un suflet la altu', care nu se luminează decât odată sau de două ori în viață.

Fericit cine le poate vedea aprinzându-se.

MARGARETA ZOSIN
învățătoare

Iașul, - erou principal de roman...

Scriitorul Sandu Teleajen ne vorbește despre noul d-sale roman „Turnuri în apă", care apare peste două-trei zile.

Il întâlnesc; pe d. *Sandu Teleajen* în ajun de a pleca la București spre a face revizia în mașină, la ultimele coale ale romanului său *„Turnuri în Apă"*, gata să apară. Nu se putea prilej mai

D-l SANDU TELEAJEN

nimerit ca să-i cer câteva lămuriri pentru cetitorii noștri.

O carte trăită

— *„Cum ați scris „Turnuri în Apă?"*...

— „Nu l'am scris. Intâi l'am trăit. Și țin să subliniez, că mi-am trăit romanul acesta, cum am trăit toate lucrările mele anterioare, — fie în teatru, fie în proză — cu ochii simpatiei și ai sufletului. Nici decum nu pot spune că eu sunt eroul tuturor întâmplărilor din piesele, din nuvelele și din romanele mele. Eu sunt un simplu spectator lucid care își notează ceiace îi cade sub ochi. Cu interes, aș putea spune, de analist și de medic.

In acțiunea romanului „Turnuri în Apă". — ca să exemplific—eu nu exist în nici un personagiu și în nici o întâmplare și totuși... exist în toate. Am trăit toată tragedia, toate bucuriile și toate deșerările eroilor mei care sunt ieșeni, intre zidurile bătrâne ale acestui Iași, pe care dela 1918 mi-l socotesc orașul meu părintesc.

Deaceea am spus „Turnuri în Apă" nu e un roman scris, e un roman trăit".

In anul 1918...

— *„Subiectul?"*...

— „Mi-ar fi greu să rezum în câteva linii, un roman de peste 400 pagini; totuși, îți voi spune că eroul principal al romanului meu—de data aceasta—e *orașul*, este Iașul.

Continuare în pagina 4-a

Manifestațiuni anti-engleze în Italia

Atitudinea Angliei față de conflictul italo-abisinian, a provocat o explicabilă nemulțumire în Italia. Intre multele manifestațiuni anti-engleze, la Roma și în alte orașe italiene, s'a remarcat înlocuirea firmelor comerciale scrise în englezește.

In cliseu, instânga: o firmă „Principe di Galles" (e vorba de moștenitorul tronului britanic) a fost schimbată, înlocuindu-se cuvântul Galles, cu *Piemonte.*

In dreapta, din expresia engleză Tea-Room, au fost șterse literele a și o.

Dr. Markus Kraemer-Cernăuți

Impresii dintr'un voiaj în Palestina

Oricât ar pretinde turistul că știe tot ce se poate spune despre Palestina, realitatea surprinde pe fiecare, chiar și pe acela care, de departe, a urmărit cu atenție toate fazele reclădirii unei țări.

Generația noastre cunoaște colonizări desăvârșite în timp de ani și ani de zile, dar nimănui nu i-a fost dat până astăzi să observe o colonizare în tempo atât de rapid.

Istoria ne înfățișează numai exemplul colonizării prin forța armelor cu care metropola se impunea colonilor. Palestina era însă o țară pustiită, din care poporul evreu fusese alungat acum 2000 ani, hotărându se abia acum să o reia în posesiune. La început a fost neeesar ca Evreii să-și manifeste dorința de a reface un stat propriu. Recunoașterea adevărului că Evreii ar putea să trălască printre popoare, și problema evreească ar putea să primească o deslegare numai în cadrul vechii și uitatei patrii, reclădite, constituie ideea de bază a sionismului și primul, congres sionist convocat la 1897 de către Th. Hertzl exprima această tendință de creeare a statului. In cursul anilor ce urmară, Organizația Sionistă, acest stat în devenire, reușì să găsiască înțelegere la popoarele mari, astfel că în timpul războiului ele recunoscură, prin așa numita „Declarație Balfour", drepturile istorice ale poporului evreu asupra Palestinei.

Toate statele, inclusiv România, au sancționat la Societatea Națiunilor această declarație și evreii își clădesc azi țara, sub oblăduirea mandatului englezesc. Cine nu e un materialist istoric, va recunoaște că fenomenul acestei reclădiri pornește numai din nostalgia milenară a unui popor care este pregătit să sece mlaștini și să fertilizeze pământuri sterile.

Debarcând în portul Haifei, care în curând nu va fi mai prejos ca cel al Constantinopolului, ești dela început surprins de mizeria cartierului arab în flagrantă deosebire de cartierul evreesc.

Hadar Hacarmel cu străzi asfaltate, cu clădirile sale minunate, școli, teatre, magazine, parcuri, etc. Minunea mai mare o constitue însă reînvierea limbei ebraice, care constituie azi una din cele trei limbi ale statului.

In *Tel-Aw w*, oraș care în anul 1930, nu număra mai mult de 40.000 suflete și care azi adăpostește circa 140.000 locuitori, exclusiv evrei, nu poți în zi de Sâmbătă, nici macar să obții [o convorbire telefonică, toate autoritățile și întreaga viață comercială bucurându-se de această zi de odihnă. Zilnic apar noui

Continuarea în pagina II-a

Continuare în pagina 4-a

Să amorezat de femeia lui

Intâmplări din viață

După zece ani de căsnicie, Nicolae Nicolescu deodată s'a văzut că este amorezat nebuneşte de propria lui femeie. Când a luat-o, ea era o blondă veselă şi ademenitoare, având tenul cel mai limpede şi fraged ce-l văzuse vreodată. Grijile menajului şi creşterea copiilor îi ofilără frumuseţea. Pielea îi îmbătrâni şi se sbârci. Ea ştia că încetul cu încetul pierdea dragostea bărbatului său şi în desperarea ei îşi spuse necazul mamei sale, care o sfătui să încerce, timp de o lună, Crema Tokalon, aliment pentru piele, culoarea roză, celebra Cremă de Paris. Îi urmă sfatul şi a fost încântată văzând că în fiecare dimineaţă pielea îi se făcea mai limpede, mai fragedă şi mai juvenilă. În şase săptămâni, toate sbârciturile erau cu totul înlăturate şi ea arăta aşa de tânără şi de atrăgătoare ca în ziua căsătoriei sale. Crema Tokalon, aliment pentru piele, culoarea roză, conţine Biocelul adevărat, elementul natural al oricărei epiderme, a cărei tinereţe o conservă. Când pielea îşi pierde Biocelul natural, se formează sbârcituri; când i se redă Biocelul, sbârcturile dispar. Aceasta s'a descoperit de Doctorul Karl Stejskal de la Universitatea din Viena, care a reuşit a obţine această preţioasă substanţă din pielea unor animale tinere. Aplicând în fiecare seară, înainte de culcare, Crema Tokalon, aliment pentru piele, culoarea roză, orice femeie se poate repede şi uşor debarasa de sbârcituri, întinerind o piele îmbătrânită şi ofilită şi arătând cu 10—20 de ani mai tânără. Se garantează rezultate excelente, altfel se restituie banii.

De vânzare la toate farmaciile, drogheriile şi parfumeriile din ţară. Noi preţuri reduse: Crema Tokalon, culoarea albă, la Lei 50.—, Crema Tokalon aliment, culoarea roză, la Lei 60.

Gimnastică la 76 de ani

Cu toate că la vârsta de 65 ani era anchilozată
A luat Kruschen timp de 10 ani

Puteţi să atingeţi vârful picioarelor Dv. fără a îndoi genunchii? Credeţi că veţi putea face aceasta când veţ fi în vârstă de 76 de ani? Desigur că da, dacă veţi urma metoda acestei doamne. Iată ce ne scrie:

„Eram în vârstă de 65 ani când au început să mi se umfle mâinile şi picioarele la încheieturi. Eram atât de înţepenită încât nu puteam întoarce capul. Cum nici prin gând nu-mi trecea să-mi iau în primire locul dela gura sobei, m-am hotărât să încerc Sels Kruschen. Am luat regulat Sels Kruschen timp de 10 ani şi mă simt perfect sănătoasă. Merg mai bine de 3 km. pe jos în fiecare zi şi pot să ating vârful picioarelor fără să îndoi genunchii, ceeace cred că e destul de frumos la vârsta mea, împlinesc doar 76 ani peste două luni. Chiar azi m'a întrebat cineva ce am făcut că m'am menţinut atât de bine. Am răspuns: „sunt o Kruschenistă". (D-na E. M. P.).

Mulţi oameni îmbătrânesc înainte de vreme numai din cauză că le scapă din vedere un amănunt de o extremă importanţă şi anume: întreţinerea organelor interne în perfectă curăţenie Există un singur mijloc bun şi sigur de a întreţine regularitatea funcţiunilor Dv. interne: mica doză zilnică de Kruschen.

Kruschen este un amestec de şase săruri minerale cari, prin compoziţia lor ştiinţifică, formează cel mai bun regulator al funcţiunilor Dv. interne, ajutând organismul să elimine toate materiile nefolositoare care, dacă sunt lăsate să se acumuleze, otrăvesc organismul şi sângele.

Sels Kruschen se vând în mai mult de 120 ţări şi se pot obţine acum şi în România la toate farmaciile şi drogheriile cu preţul de 95 lei flaconul mare şi 60 lei flaconul mic.

CONSTIPAŢI!

Sângele vostru se intoxică!

CEAIUL CISBEY

este leacul cel mai eficace şi cel mai inofensiv.

La toate farmaciile şi drogueriile din ţară.

Preţul lei 60 cutia de 100 gr.

DOCTOR
Filip Stein
Medic de Spital
Boli de rinichi-Genito-urinare
VENERICE — SIFILIS
Tratamentul uretroscopic al blenoragiei cronice
Cons. 7½—10 şi 3—8½
STR. I. C. BRĂTIANU 112
colţ cu Procopie

Hotelul Continental Bucureşti

Calea Victoriei 56
vis-a-vis de Teatrul Naţional

S'A REDESCHIS, RENOVAT

TOT CONFORTUL. PREŢURI MODERATE

Profitaţi de reducere pe C. F. R.

Şcoala Comercială Superioară de Băeţi—Iaşi

CONVOCARE

Se aduce la cunoştinţa părinţilor şi tuturor celor care se interesează de bunul mers al şcolii comerciale superioare de băeţi din Iaşi că Duminică 24 Noembrie a. c. ora 10 a. m. se va ţine o adunare generală extraordinară în localul şcoalei, cu următoarea ordine de zi:

1. Proclamarea de membri ai adunării generale.
2. Diverse.

Dacă la data de mai sus nu se întruneşte numărul legal de membri, adunarea generală se amână pentru ziua de 1 Dec. a. c. ora 10 a. m. când se va ţine cu orice număr de membri prezenţi.

Direcţiunea

CASĂ DE BANI solidă, 7 zăvoare vindem ocazie. Vizibilă 2—5 p. m. str. Carp 4.

Părinţi Păziţi-vă copiii contra scrlatinei, întrebuinţând Preventivele Werner:

OLEUL PREVENTIV şi GARGARA PHENOXIL sau SOLUŢIA MILNE

Preparatele Farmaciei Werner-Iaşi

La cumpărarea covoarelor orientale de orice mărime, adresaţi-vă direct primei su se

Tebriz EXPOZIŢIE PERMANENTĂ - Str. L. Catargiu 43

Cumpărând la prima sursă realizaţi 50 la sută reducere faţă de ambulanţi.

Rugăm a ne vizita spre convingere

DOCENT DOCTOR
GH. PLACINŢIANU
Chirurg primar
Spitalul Asigurărilor Sociale
consultă şi operează
pentru boli chirurgicale, ginecologice şi obstetricale.
Cons. 3—5 p. m.
Str. Aleia Alexandri 5
(Dr. Negel

DE INCHIRIAT o cameră mobilată sau nemobilată, în centru. A se adresa la ziar sub L.

Desfiinţând Depozitul nostru de Detail fost sub emblema Textila Buhuşi Str. Ştefan cel Mare 11 vindem mărfurile rămase cu preţuri reduse la magazinul nostru din str. Ştefan cel Mare 59 (nou) unde găsiţi şi toate produsele Făbricei de Postav Buhuşi la preţurile fixe şi originale ale Făbricei.

Vizitaţi-ne cu încredere

B. Cofman & D. Volodarschi

Vinul Tonic nutritiv
al Farmaciei Curţei Regale Fraţii Dr. Konya
Conţine principiile active din Kola şi Coca, quarana şi cacao în vin de Malaga.
Se recomandă în:
Surmenaj fizic şi intelectual; lipsa de poftă de mâncare, anemie; debilitate; convalescenţă; afecţiuni cardiace şi maladii nervoase, ca tonic şi reconstituant.
Depozit general: Farmacia Curţei Regale
Fraţii dr. Konya S-sor Dr. Grozea Iaşi
Unde nu se află se trimite cu ramburs prin poştă

SCAUN ANEVOIOS

TYP
PURGATIV LAXATIV
CURATĂ-DESFUNDĂ
PLĂCUT SI BINE
STOMAC şi INTESTINE

AZI la ROXY 2 filme mari premiere în Iaşi
FERICIREA
cu CHARLES BOYER şi GABY MORLAY
Al doilea film **HAIMANAUA**
Pathe Nathan şi Sidy Symphonie completează prod.

Şoşoni Galoşi Quadrat Riga

Iaşul, - erou principal de roman...

(Continuare din pag. 1- a)

Dar nu Iaşul plin de poezie şi de romantism pe care l'au descris,—cu atâta vigoare şi strălucire—înaintaşii mei în literatură.

Eu plec la drum în „Turnuri în Apă" cu Iaşul anului 1918, Iaşul hârbuit şi dărăpănat de războiu, închizând în el entuziasme sau desnădejdi, doruri de viaţă şi îngenunchieri în moarte.

Iaşul din „Turnuri de Apă" e cel cu care a crescut şi a trăit o întreagă generaţie, copiii şi adolescenţii de la 1918, adică tineretul şi oamenii maturi de astăzi.

Eu m'am aşezat în slujba Iaşului prezent, a Iaşului viu şi trăiesc cu el, contemporan ca şi viitorii mei cetitori".

Ieşeni, personagii de roman

— *„Ne puteţi preciza câteva personagii ?.."*

— „Da! Plimb întreaga acţiune a romanului în jurul a doi boemi idealişti, pictorul Gabriel Donici şi ziaristul—autor dramatic Ion Dobrian.

Alături de ei dau întâietate unui profesor universitar, preotul Vissarion Negrul, unui avocat-filosof Leonil Glanz, unei doamne din înalta societate Amelie Goral Banu, câtorva modele de pictori: Violette, Sally (o evreiculţă din Podul Roş), Niura şi Zinicica (studente rusoaice fugite din revoluţie) şi unei întregi societăţi de prieteni pe care îi adună numai voioşia, dispreţul de moarte şi o mare prietenie, într'o societate botezată simbolic: „Prăbuşirea".

Oraşul sub apă...

—*„Acţiunea ?"...*

—„Nu ţi-o voi povesti pentrucă vreau să las cetitorilor mei surpriza de a o descoperi singuri.

Pot să-ţi spun atât: că merg cu toţi anii de bună stare şi prosperitate, cunoscuţi şi de Iaşi dela 1920-1928, pentru ca apoi să înec totul în valul de criză pe care o trăim dela 1928 până azi.

Ceva mai mult, ca să exemplific exasperarea specifică şi atmosfera de părăsire a capitalei Moldovei închei acţiunea, aruncând peste Iaşi, azi, potopul de acum doi ani, care a înecat trei sferturi din oraş.

Unul din eroi, murind, are în ochi imaginea înecului din 1933 şi e convins că odată cu moartea lui moare şi Iaşul. Apele cresc, îneacă oraşul şi nu mai rămâne în locul Iaşului decât un întins de ape mohorât, deasupra căruia fac de straje câteva turnuri...

Am exagerat nota de disperare ieşană, pentru ca din această exagerare, să scot cu umilele mele puteri o urmă de interes pentru oraşul Iaşi, pe care încă odată — repet — îl socotesc oraşul meu".

„Drumul Dragostei", prima carte de amploare a scriitorului Sandu Teleajen, a cunoscut în Iaşi, Moldova şi în întreg restul ţării, un franc succes de librărie. E la a doua ediţie.

Fixat definitiv în scrisul românesc, d. Sandu Teleajen, cu noul său roman „Turnuri în Apă", va cuceri, — se poate sconta — o nouă izbândă.

Noi, alături de toţi ieşenii, — îi dorim din toată inima!...

PETRE GRANCEA

Nou ziar basarabean

Ieri de dimineaţă (14 Noembrie), chişinăeniii au auzit strigându-se pe uliţele oraşului, numele unui nou ziar al lor: *Gazeta Basarabiei.*

Cu săptămâni înainte, se tot vestea că o foaie nouă va vedea lumina în Chişinău, că va căuta să slujească toate nevoile obştii, că va lua în seamă tot ce mişcă sufletul mulţimii.

In sfârşit, ziarul a ieşit la lumină, ziua de 14 Noembrie i-a fost data naşterii.

De acum înainte, Chişinăul va putea spune că are 2 foi zilnice: *Viaţa Basarabiei* şi *Gazeta.*

Viaţa Basarabiei e un ziar foarte bun. Deşi foaie politică, totuşi în el se oglindesc toate trebuinţele zilei, fără a fi stingherită în aceasta de pornirile politice ale ziarului.

E bine scrisă, are bărbaţi meşteri la mânuirea ei şi o ceteşti cu plăcere.

Aşa cum este însă *Viaţa Basarabiei*, şi o duce greu. Ziarul românesc nu poate trăi cum se cade în Basarabia, din lipsa de cetitori.

Dacă este vorba de un ziar al locului, basarabenii mai degrabă cetesc foile ruseşti. Chiar moldovenii, mai iute se îndreaptă spre *Bessarabskae Slovo*, sau altele de acest soi, decât spre *Viaţa Basarabiei.* Chiar în ograda facultăţii noastre de Teologie, unde locuiesc şi câţiva profesori basarabeni dela seminar, am văzut cum, la locuinţa unuia, îi sosea de dimineaţă ziarul rusesc.

In asemenea împrejurări, cum să înflorească bietul ziar românesc?

Că nici nu înfloreşte. Se sileşte, dar fără a fi băgat în seamă.

Un ziar şi o duce greu. Cum are s'o ducă al doilea?

Greu de spus. Totuşi în Basarabia merge ziarul românesc, dar nu cel dela faţa locului. Basarabeanul încă nu s'a deprins să-şi aibă în românеşte şi foaia locului.

Ştim noi? Poate că tocmai înmulţirea lor să-l deprindă cu gândul că şi acasă tot limba românească e hotărâtoare.

Dacă urechile i s'ar împuia cu strigare de foi româneşti, poate că să fie luat la vale de această navală şi să se desobişnuiască de foaia ruseaască. E o încercare de făcut.

Gazeta Basarabiei îşi zice foaie de sine—stătătoare, adică fără îndatoriri politice către cineva. Se vinde numai cu 1 leu bucata, de altfel, caşi *Viaţa Basarabiei.* E plină de ştiri. Articolele sunt mai puţine.

Poate că va răzbi. Noi i-o dorim din toată inima.

Chişinăul fiind al doilea oraş al României, ca număr de locuitori, ce este că va avea 2 ziare? Vor putea înflori amândouă, dacă cetitorii vor spori.

Oricum va fi, noi suntem datori să le sprijinim pe amândouă, pentruca să vedem, nu târziu, înflorind şi în Chişinău o temeinică presă românească.

Arhim. SCRIBAN

In jurul alegerei dela Comunitatea israelită

Scrisoare deschisă d-lui dr. I. Segal-Caritas

„Golanii" sunt indignaţi contra „boerilor" cari ţin morţiş *să nu i viziteze* cu ocazia alegerei de epitropi ai Comunităţei, ce trebuie să aibe loc la 1 Decembrie a. c.

In cursul lunei Septembrie aţi lansat un manifest unde acuzaţi fosta epitropie de „apucături ciocoeşti". Am crezut că din rândurile tinerilor intelectuali evrei se evidenţiază un nou caracter.

Cu regret constat că aţi făcut demagogie, căci la prima ocaziune aţi trădat interesele celor mulţi, alinîndu-vă la flancul şefilor de sectoare ale partidelor politice (naţional-ţărănesc şi naţional-evreesc).

In loc să scoborâţi în uliţa evreească, unde să difuzaţi rostul Comunităţei, aţi înţeles ca la sugestia ocultă a ciocoimei evree (şi a d-lui Iosef Iacob ridicat de mulţime), să figuraţi pe aşa zisa listă unică alcătuită în dosul uşilor capitonate ale lojei B'nei Brith.

Apelez totuşi să vă revizuiţi conştiinţa, retrăgându-vă deacolo unde nu e locul Dvs., dând ocazie să se depuie o listă în frunte cu d-nul M. Isac Moscovici, şi împreună cu d-nii Wily Goldstein, dr. Mătăsaru, dr. Held, meseriaşul Waldmann şi alţii, să vă prezentaţi în mahalalele evreeşti, unde sunt acei care contribuie prin dările indirecte la susţinerea Comunităţei; şi prin confirmarea lor să consolidaţi temeliile Comunităţei pe baze democratice.

Primiţi vă rog stima mea.

S. NATHANSON
Comptabil autorizat

Frământări în sânul studenţimii ieşene

Duminică a sosit în localitate, venind din Bucureşti dl. dr. Nicolae Astratinei, şeful avantgardei „Frontului Românesc".

Imediat d-sa a convocat delegaţia permanentă a avantgardei în frunte cu dl. Roman Filimon.

In expozeul d-sale dr. Astratinei a arătat situaţia precară a studenţimii naţionaliste ieşene şi felul cum este tratată această studenţime de anumite foruri, în frunte cu d. Titeanu, sub-secretar la interne.

Şeful avantgardei a luat contact şi cu ceilalţi conducători ai studenţimii, pentru a duce o acţiune hotărâtă contra acelora care încearcă să şantajeze studenţimea ieşană, profitând de mizeria în care se zbate.

In urma celor discutate şi în adunarea de eri, constatându-se că prestigiul studenţimii e grav atins prin atitudinea d-lui Titeanu, a hotărît pentru Marţi 19 Noemb. o mare adunare, spre a se lua măsurile de cuviinţă.

DIGH.

Informaţii

x *Toţi d-nii asistenţi universitari* ai facultăţii de medicină, sunt rugaţi a lua parte la înmormântarea colegei lor dr. Elvira Gârneaţă, care are loc astăzi la ora 2 p. m.

Cortegiul funerar va porni de la biserica Sf. Spiridon.

x *Achitare,* — Tribunalul secţia I-a a achitat ieri pe comercianţii Baruh Moscovici şi Rubin Strul din str. Lăpuşneanu, acuzaţi de abuz de încredere.

Aceştia au fost reclamaţi de firma Hlebnichian din str. Ştefan cel Mare că au primit mărfuri în consignaţie, ne-acoperind contravaloarea.

Firma reclamantă a făcut apel.

x Industriaşul Tobias Lindhard din str. Nicolina, a reclamat parchetului că a fost victima unei agresiuni din partea d-lui Iţic Haim din str. Gălăţeanu 8.

Motivul agresiunei ar fi de ordin familiar.

x La inspectoratul şcolar primar a sosit tabloul noilor numiri în învăţământul primar.

S'au făcut 20 de numiri şi pentru posturile vacante din regiunea Iaşi.

Citiţi zilnic Opinia

La dureri de dinţi dalin

Impresii dintr'un voiaj în Palestina

(Continuarea din pagina 1-a)

clădiri, noi întreprinderi industriale, iar reţeaua de autobuze e mai intensă în activitate ca în unele din marele metropole ale Europei.

Fiecare sat are lumină electrică. Oraşul are operă, multe teatre şi cinematografe şi numeroase cotidiane ebraice. 500 şcoli fac educaţia copiilor, iar universitatea ebraică şi Technicul din Haifia desăvârşesc educaţia profesională.

Administraţia edilitară evreească guvernează în chip serios şi cu autoritate, dovedind capacitatea evreilor pentru organizare.

Antagonismele de clasă sunt mai puţin violente ca în celelalte ţări, muncitorii fiind organizaţi într'o confederaţie ce numără peste 70.000 membrii şi care dispune de case de sănătate, bănci, sanatorii, cooperative de consum şi de producţie.

Cele mai multe din colonii sunt aşezate pe terenul Fondului Naţional.

Capitalul evreesc care construeşte case şi industrii, creiază posibilităţi pentru tinerei şi-l influenţează în chip productiv. Opera cea mai însemnată este însă realizată de către poporul evreu prin danii către Fondul Naţional şi Keren Hayessod.

Când omenirea va începe să cunoască Palestina evreiască, în devenire; când va vedea acest bătrân popor evreu reîntinerind, normalizându-şi viaţa şi creind o punte între Orient şi Occident, situaţia evreilor se va schimba şi în celelalte ţări; şi evreii îşi vor câştiga în ochii celorlalte popoare, ceiace stă la baza relaţiunilor de la popor la popor: *stima,*

Dr. *Markus Kraemer*
Cernăuţi

x Dr. Brener *specialist mamoş,* boli de femei. Cons 8—2 d. m. în str. Banu

Reclamaţie împotriva unui dentist

D-l I. Bosinceanu din str. Iarmaroc, a acţionat în justiţie pe dentistul U. Flitman din str. Ştefan cel Mare.

Reclamantul susţine că dentistul i-ar fi luat o sumă de bani şi o cantitate de aur pentru a-i repara dantura, fără a se ţine de angajament.

Parchetul a dispus cercetarea cazului.

Doctor
Alexandru Lambescu
chirurg, mamoş
consultă pentru
Boli chirurgicale, boale de femei şi naşteri
zilnic între 3—5 p. m.
Bulevardul Ferdinand 8
(deasupra farmaciei Irofte)

Noi fumătorii preferăm NIVEA

căci nu suntem satisfăcuți cu pastele de dinți dulci, cari nu sunt altceva decât cosmetice. Avem nevoie de pasta de dinți NIVEA, puternic aromată și înviorătoare. Având o aromă agreabilă, ea înlătură gustul și mirosul neplăcut al gurii și ne oferă viorarea pe care o căutăm.

NIVEA
PASTA DE DINȚI
Numai Lei 22— tubul mare.

O cutie conține 3 tablete
La drogherii și farmacii.

AȘA DISPAR DURERILE
dacă în loc să încercați diverse produse inferioare veți întrebuința calmantul unic
JAWOL

Demonstrația „Frontului Constituțional"

dela 17 Noembrie

O lămurire a d-lui C. Toma

După cum am relatat, Duminică 17 Noembrie crt. va avea loc în sala „Sidoli" o mare demonstrație a „Frontului constituțional".

In vederea acestei întruniri, șefii organizațiilor averescane și georgiste din localitate, continuă pregătirile, făcând propagandă în județ.

Întâlnind pe d. C. Toma, vice-președintele org. georgiste din localitate, îi cer părerea d-sale despre întrunirea de Duminică.

— „Țin să desmint oficial și categoric — ne spune d. C. Toma — că d. Mareșal Averescu n'ar veni la Iași. In urma convorbirilor avute cu d-nii: Mareșal Averescu și Gh. Brăteanu, ambii conducători ai „Frontului Constituțional", pot să afirm cu certitudine că vor participa la întrunirea dela 17 Noembrie.

D. C. TOMA

Intrunirea aceasta — mai spune d. Toma — va avea o însemnătate deosebită prin declarațiile ce le vor face ambii șefi, mai ales că ele se vor produce după renunțarea Nat-Țăr. Ele vor clarifica situația politică în momentul de față.

Se prevede o întrunire populată, întrucât atât populația orășenească, cât și cea țărănească manifestă o vie dorință de a asista la această demonstrație" — a încheiat d. Toma.

V. G.

Informațiuni

x **„Opinia" a intrat în al 32-lea an de apariție cotidiană, regulată.**

x Tribunalul secția II a condamnat ieri la o lună închisoare pe d-ra Debora Cohn din str. Mărzescu.

Aceasta este învinuită că a încasat un mandat postal trimis din America pe numele Dora Cohn, care de fapt este altă persoană.

Inculpata a făcut apel.

x Consiliul de higienă al municipiului, are a alege un medic comunal în delegația permanentă a consiliului de higienă, în locul d-lui dr. Argetoianu, care împlinind anul de serviciu, părăsește această demnitate.

In locul vacant, va fi, probabil, aleasă d-na dr. Ștelănescu.

x *Consiliul județean* a fost convocat pentru Luni 18 Noembrie ora 5 p. m.

Urmează a se discuta o serie de probleme importante privind administrația județului nostru.

x *Cercul feminin național-țărănesc* invită pe membrele sale la ședința de Sâmbătă, 16 Noembrie, ora 6 p. m., în localul clubului central.

x Faimosul quartet vocal rus *N. N. Vedroff* va da un singur concert la Teatrul Național.

x Duminică va avea loc întrunirea licențiaților universitari Iași.

Intre alte chestii, la ordinea zilei este atitudinea pe care urmează s'o ieie față de asociația licențiaților din Capitală adică să meargă uniți sau să lucreze separat.

Deasemenea se vor desemna trei membri în trei posturi vacante de bibliotecari. la școlile din Iași.

x D. inspector inginer Ferdinand Bartsch, referent tehnic la direcția de exploatare c. f. r. Iași, a fost transferat ca inspector conducător la Oradea.

Ceferiștii ieșeni îi pregătesc o serbătorire.

x **Laboratorul de analize medicale, chimice și microscopice Dr. Ratianu** autorizat de Minist. Săn. Publice, execută analize complecte de urină, spute, secrețiuni, etc. precum și orice analize ce interesează industria, comerțu și higiena alimentară. Iași, Cuza Vodă 48.

x Uzina electrică a construit un adăpost din fier și beton, pentru călătorii ce vor aștepta tramvaiul la capătul liniei Dopou.

Adăpostul prevăzut cu bănci și lumină electrică, a fost lucrat sub devotata supraveghere a d-lui Tăutu.

x Poliția a pus în urmărire pe Titus Popescu, fost expeditor la Galați.

El este urmărit în baza unui mandat de arestare, pentru contrabandă. In ultimul timp, Popescu a fost văzut în Iași.

Ședința colegiului medical

al Casei asigurărilor

Miercuri seara s'a întrunit Colegiul medical al Casei Asigurărilor Sociale din localitate, sub președinția d-lui medic-șef agregat dr. Trosc.

S'au luat în discuții nevoile și doleanțele medicilor dela secțiile respective, precum și alte chestiuni la ordinea zilei.

D-nii dr. Lazăr și Renescu au cerut câte un intern deoarece secțiile lor nu pot satisface pacienții ce se prezintă la consultații în număr foarte mare.

Dl. dr. Plăcinteanu, medic șef al spitalului de chirurgie, este cooptat ca membru în Consiliul Medical.

S'a mai dezbătut o altă chestiune: acea a biurocratismului, care răpește medicului din timpul consacrat examinării și tratamentul bolnavului.

P. MIR.

Proteguirea păsărilor cîntătoare

Societatea pentru Protecția Animalelor, constatând că numeroși elevi din toate școlile primare, școlile de meserii și chiar secundare, se ocupă cu prinderea și vânzarea păsărelelor cântătoare, roagă pe această cale pe domnii directori ai acestor școli de a interzice elevilor această ocupație cu totul nepotrivită pentru un copil ce merge la școală.

Deasemenea S. P. A. face cunoscut părinților și tutorilor că prinderea păsărelelor cântătoare fiind interzisă prin lege, sunt făcuți direct răspunzători și vor fi trași în judecată pentru copiii ce vor fi prinși asupra faptului.

Informații

x **Cartea literară, această hrană strict necesară intelectualilor e azi un lux prin scumpetea ei. Puteți ceti însă ori câte cărți puteți într'o lună plătind numai 50 lei la Biblioteca de Imprumut Socec.** 5

x *Dl. Dr. Rosenblatt* s'a mutat în str. Lăpușneanu 18 (vis-a-vis de Coletăria Georges) consultând pentru boli de inimă și plămâni.

x Institutiile de Stat, școlare și particulare, sunt rugate a face cumpărăturile de librărie dela Cartea Românească-Iași. Lucruri superioare cu prețuri eftine.

Asistenții Universitari de la Facultatea de Medicină din Iași au durerea a anunța încetarea din viață, în împrejurări tragice a distinsei și apreciatei lor colege

Dr. Elvira Gârneață

Elevele școalei superioare de moașe anunță cu mare durere încetarea din viață a neuitatei și scumpei lor profesoare

Dr. Elvira Gârneață

Inmormântarea va avea loc astăzi Vineri 15 Noembrie ora 2 p. m.

Organizația Sionistă Iași

Astăzi Vineri 15 Noembrie ora 9 seara va avea loc la CINEMA ROXY inaugurarea festivă a șezătorilor organizate de Cenaclul Sionist „Toymbee-Hall". Va conferența

Dl. Dr. MARCUS KRÄMER din Cernăuți
despre
„Palestina așa cum e"

Conferința va fi însoțită de 120 proecțiuni după vederi luate special în Palestina, precum și de muzică palestineană. — Biletele la Comisiuni speciale și la Secretariatul Organiz. Sioniste, Cuza Vodă 20.

ACEASTA FEMEE PLACE...

Grație tinereței și sveltețe sale, pe cari le-a dobândit prin CEAIUL Dr. RICHTER.

Această băutură agreabilă, are darul de-a purifica organismul de ingrediente și a topi depozitele de grăsime, dând corpului alura tinereței

CEAIUL DR. ERNST RICHTER

Cutia Lei 95 — Extraconcentrat 115
La farmacii și drogherii

Șoșoni Galoși Quadrat Riga

INGELEN RADIO
1936

Cu ultimile perfecționări tehnice, ușile batante de rezonanță, selectivitate neîntrecută pe toate lungimile de unde, tonalitate reală grație renumitului difuzor Körting, eleganță satisface orice exigențe.

Frații Hirschensohn
Str. Ștefan cel Mare No. 2

Figura Dv. în diferite expresii o puteți obține numai la

FotoAurel

18 fotografii în variate poziții numai Lei 50

Foto-Aurel
str. Cuza Vodă 6

NOVAFERRUM

Analiza urinei
complectă sau parțială
se execută în cele mai perfecte condiții în Laboratorul Farmaciei Dr. D. BECEANU. Vase speciale și instrucțiuni *la dispoziție*

Dr. O. BARAȘ
Fost intern al Spit. Eforiei din București
MEDIC DE SPITAL
Specializat în Boli Interne (la adulți și copii)
PNEUMOTORAX artifical DIATERMIE.—RAZE ULTRAVIOLETE
Cons. 8-10 a. m. 3-7 d. a.
Str. Elena Doamna 18

Doctorul M. LEVY
și-a instalat zilele acestea în cabinetul său medical din *Str. Cuza Vodă No. 13*
cel mai puternic
Aparat de Unde Ultra-Scurte
(cu lampă de emisiune)
cele mai eficace în: Reumatisme, Gută, Ischias, Nevralgii, Salpingite, Abcese, Furuncule ș. a.
Tratamentul radical al Impotenței
Tratamente zilnice între 11-1 și 3-7
Reduceri de prețuri pentru funcționari și pensionari.

Dacă răceli, migrene ori nevralgii la spectacole

TESTA
vindecă, combate, instantaneu.
ÎN POȘETĂ SĂ NU VĂ LIPSEASCĂ

Doamna
Dr. C. Parhon Ștefănescu
Medic Primar al Spit. Socola
Boale nervoase și ale glandelor cu secrețiuni interne
Consult. 2—4 p. m.
Strada I. G. Duca No. 16
(fostă Muzelor)

„Tegra"

Anunță onorata sa clientelă că a primit un mare transport de încălțăminte modele noi menținând prețurile eftine din trecut. NU UITAȚI

TEGRA
Iași, Str. Cuza Vodă 69
(Palatul Sfatului Negustoresc)
și str. Alexandri 1

Institut de radio-Electrologie medicală
Dr. GH. COSTIN
Medic radiolog la Dispensarul pentru Profilaxia Tuberculozei și Asigurări Sociale Iași
Specializat la Paris și Viena
Radioscopii, radiografii, radioterapie (tratament cu raze X)
Diatermie, Raze ultra-violete etc.
Consult. 3—5 p. m.
Str. Petru Rareș No. 9

Dr. Mihail Derevici
Medic Primar
și-a reluat consultațiile de
BOALE NERVOASE ȘI GLANDULARE
40, STRADA CUZA VODĂ
Cons. 5-7 p. m.

Părintele prof. Gh. Niculea ne vorbește despre:

Ocuparea scaunului episcopal dela Bălți

Tradiția Mitropoliei moldovene — O declarație importantă a d-lui ministru Victor Iamandi

In chestiunea vacanței episcopale de la Bălți, am cerut și lămurirea părintelui Gh. Niculea. Sf. Sa ne spune:

— „In tradiția Mitropoliei Moldovei, este ca toți Vicarii dela această arhiepiscopie, după un stagiu de activitate bine meritată, să ocupe locuri în episcopat.

Mitropolia Moldovei a fost o adevărată pepinieră spirituală, de unde s'au plantat în celelalte episcopii pășori duhovnicești care s'au dovedit a fi în vrednici erarhi.

E deajuns să amintesc de figurile proeminente ale episcopilor foști vicari la Mitropolia Moldovei: Antim Petrescu dela Râmnicul Vâlcea, Iacob Antonovici dela Huși, Cozma Petrovici de la Galați etc.

Insuși I. P. S. Mitropoliți Nicodem al Moldovei și Gurie al Basarabiei și-au făcut mai întâi stagiul de vicariat la această Mitropolie. Prin urmare și P. S. arhiereu Grigorie Leu după stagiul făcu cu vrednicie la această eparhie—unde a avut o activitate lăudabilă,—e firesc să ocupe un scaun episcopal.

Pentru noi, preoții moldoveni, care am colaborat în activitate pastorală cu P. S. Sa în cei 12 ani de vicariat, ar fi un moment de mulțumire sufletească să-l vedem ajuns într'un loc mai înalt, de păstorie.

Și după cum văd, pulsează un curent favorabil pentru P. S. S. Arhiereu Grigorie, pentru ocuparea scaunului episcopal dela Bălți,— loc cinstit cu multă vrednicie de I. P. S. Mitropolit Visarion al Bucovinei.".

D. ministru Victor Iamandi

susține pe arhiereul Grigorie

Părintele Niculea ne mai declară că, săptămâna aceasta fiind la București, a avut o întrevedere cu d. ministru Victor Iamandi pe care l-a consultat asupra ocupării scaunului episcopal dela Bălți.

D. ministru Victor Iamandi a declarat că împreună cu toți fruntașii guvernamentali, va susține candidatura P. S. Arhiereu Grigorie.

*

Prevedem că aceste declarații vor avea un ecou răsunător care va însufleți acțiunea de susținere a Arhiereului moldovean pentru scaunul dela Bălți.

GR. SPIRU

Lefuri neplătite

La facultatea de teologie din Chișinău lefurile n'au fost plătite nici până în ziua de azi, 15 Noemv.

N'a sosit nici macar acreditivul. E tratamentul care se aplică așezămintelor provinciale.

De fapt, asta înseamnă suprimarea lefii pe Octomvrie.

Căci dacă e vorba să primești la 20 Noemv. leafa pe Oct., aceia e leafa pe Noemv. Peste o lună vei primi tot așa leafa zisă pe Noemv., încât o lună este perdută.

Așa se face în fiecare luuă. Am ajuns iar zrenzurile lui Iorga.

A. S.

Vizita unor ceferiști

bucureșteni la Iași

Pentru Sâmbătă seara s'au anunțat sosirea în localitate mai multi funcționari superiori c. f. r. din Capitală, în frunte cu d. inspector Antonescu, dela direcția comercialului.

Casa de sfat și cetire „A. D. Xenopol" a întocmit un program pentru primirea oaspeților.

Astfel Sâmbătă seara la ora fixată funcționarii bucureșteni vor fi întâmpinați de colegii lor în gară; apoi va urma o serată dansantă în saloanele căminului c. f. r. dela Răpa Galbenă.

Duminică dimineață bucureștenii vor asista la Te-deumul dela catedrala metropolitană; iar după amează vor vizita expoziția „Lunei Iașilor" și monumentele istorice.

Seara va avea loc o agapă colegială la berăria „Luther"

Șezătoare religioasă

Duminică 17 Noembrie ora 3 d. a. va avea loc o frumoasă șezătoare religioasă, dată de Biserica Barnovschi, în sala Ateneului Tătărași, în folosul săracilor ajutați de această biserică, de *Crăciun*. Se va ține conferința *„Minunea dela Maglavit* de *Păr. P. Chirica*. Apoi se vor juca 2 piese de teatru religios: 1) Războiul Diavolilor și 2) Plecarea rândunelelor.

Intrarea este de la 5 lei în sus. Toți bunii creștini sunt poftiți a lua parte la o așa operă frumoasă.

Edilitare

Sistematizarea Pieții Unirei

Alinierea casei Streit — Legătura spre str. Alexandri

D. Osvald Racoviță, primarul municipiului a tranșat ieri cu d. Streit, chestia alinierei casei din str. Victor Place—Piața Unirei, unde se află Cofetăria Streit. Proprietarul va începe zilele acestea dărâmarea unei părți din cofetărie, pentru a îndrepta construcția, în linie cu casa Neculau.

D. Osvald Racoviță e hotărât să procedă repede la sistematizarea pieței Unirei și a deschide strada care să lege piața Unirei cu strada Alexandri.

E probabil că și poșta, care se instalează în fostul Palat al Băncei Moldova, să-și creeze o eșire tot în strada Alexandri, special rezervată pentru mesagerii.

D.

Festivitate pre-militara

în fața Palatului Ad-tiv

— INȘTIINȚARE —

Se aduce la cunoștința tuturor tinerilor premilitari, vechi și noi, că Duminică 17 Noembrie a. c., ora 10.30 are loc pe piața din fața Palatului Administrativ, festivitatea încheierei primului an și inaugurarea noului an de pregătire premilitară.

Tinerii premilitari se vor aduna la subcentrele respective, în ziua de 17 Noembrie ora 8, de unde vor pleca încolonați, sub comandă, la Palatul Administrativ.

— Sunt invitați a participa la festivitate, familiile tinerilor premilitari, precum și toți cetățenii orașului Iași.

Inspectoratul Preg. Premilitare al Municipiului Iași

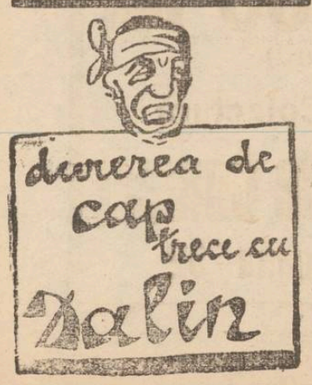

x D. H. Bercovici din str. Pantelimon a cerut justiției scoaterea în vânzare pentru ieșire din indiviziune, a imobilului soților Goldner din str. Pantelimon.

ULTIMA ORĂ

Atitudinea partidelor
la deschiderea Parlamentului

Bucureşti 15.— La locuinţa d-lui Mihai Popovici, s'a ţinut ieri o consfătuire a fruntaşilor naţ.-ţărănişti, sub preşedinţia d-lui Mihalache.

Apoi aseară a avut loc o lungă consfătuire între d-nii Mihalache şi dr. Lupu.

Astăzi dimineaţă la ora 10 se întruneşte Sfatul parlamentar al partidului naţ.-ţărănist. D. Mihalache va face un expozeu şi va arăta atitudinea partidului în parlament.

La ora 12 parlamentarii naţ.-ţăr. se vor duce la Cameră pentru a asista la solemnitatea deschiderii Corpurilor legiuitoare.

După amiază, Sfatul parlamentar se va întruni din nou pentru a examina textul Mesajului.

Abţinerea averescano-georgiştilor

D. mareşal Averescu nu va participa la solemnitatea deschiderii parlamentului. Deasemenea vor absenta şi parlamentarii georgişti, în semn de protest contra cenzurii şi stării de asediu.

Aseară a avut loc o lungă întrevedere între d-nii mareşal Averescu şi Gh. Bratianu, discutându-se între altele şi despre declaraţiunile ce se vor face la întrunirea de la Iaşi.

Consfătuirea majorităţilor

Astăzi la ora 1 p. m. după deschiderea Corpurilor legiuitoare, are loc consfătuirea majorităţilor la care vor vorbi d-nii Dinu Bratianu şi Gh. Tătărescu.

Se vor fixa şi persoanele care vor alcătui biroul.

E sigur că preşedinte al Camerei va fi reales d. N. Săveanu.

In ce priveşte preşedinţia Senatului, urmează a se alege între d-nii Leonte Moldovanu şi C. Dimitriu fost ministru.

La locurile de vice-preşedinţi se vor face unele schimbări.

Părerea unor fruntaşi politici

„Curentul" a cerut părerea unor fruntaşi politici la redeschiderea parlamentului; şi a obţinut următoarele răspunsuri:

Dr. N. Lupu

D. dr. Lupu a declarat că astăzi, problema principală care-l preocupă, este... plecarea guvernului. Plecarea se impune grabnic, de oarece acest guvern, pe lângă că a încurcat situaţia internă a ţării, ne a produs încurcături şi în politica externă.

Partidul naţ.-ţărănesc are soluţii pregătite pentru toate problemele; şi crede că în scurt timp, partidul va fi chemat la guvern, să-şi aplice programul.

O. Goga

D. Goga declară că aşteaptă cu nerăbdare să se deschidă parlamentul, pentru ca partidul naţional-creştin să dea lupta parlamentară. Şi o va da energic.

D. Goga afirmă hotărât dreptul partidului d-sale, de a conduce politica ţării.

N. Iorga

D. prof. Iorga face aluzii maliţioase la atitudinea naţ.-ţărăniştilor, şi declară că trebue renunţat la orice zgândărire a maselor şi la orice intrigă care ar fi ul ura seninătatea hotărârelor Coroanei.

Gh. Brătianu

D-l Gh. Brătianu declară că în parlament se va ocupa de politica externă şi în special despre raporturile dintre noi şi Soviete.

Chestiunea raporturilor noastre cu Rusia va trebui numaidecât lămurită.

Părerea unor fruntaşi politici

x **Siropul iodotanic Dr. Ratianu** aprobat de Consiliul Sanitar Superior, se recomandă cu mare succes copiilor lymfatici, anemici, scrofuloşi şi rachitici pentru purificarea şi regenerarea sângelui, înlocuind Untura de Peşte. Nu produce jodism. Depozit Farmacia Dr. Ratianu, str. Cuza-Vodă 48.

Necazurile unei orfane din Iaşi

Pe str. Nicolina a fost găsită vagabondând fetiţa Maria Neagu în etate de 12 ani din str. Ipsilante. Condusă la poliţie, copila a declarat că e orfană şi locueşte la fratele ei.

Eri, acesta ar fi bătut-o şi fetiţa a fugit deacasă, nevoind să se mai întoarcă.

S'a deschis o anchetă.

Furt îndrăzneţ în Socola

Un furt îndrăzneţ s'a comis astă noapte în cartierul Socola. Câţiva răufăcători necunoscuţi s'au introdus cu ajutorul unor chei false în debitul de tutun al d-lui David Mendel din str. Socola 71, furând diferite produse C. A. M., în valoare de 18.000 lei.

S'au întreprins cercetări pentru identificarea hoţilor.

x Pentru „Monitorul Oficial" orice publicaţii, pierderi, citaţii se primesc la administraţia ziarului „Opinia".

FERIŢI-VĂ COPII de RĂCELI prin DIANA FRANZBRANNTWEIN

Ancheta în jurul sinuciderei d-nei dr. Elvira Gârneaţă

In baza cererei d-lui avocat Ilie Gârneaţă, parchetul a început ieri ancheta asupra împrejurărilor în care s'a produs sfârşitul tragic al doctoriţei Elvira Gârneaţă.

D-na dr. Lucia Borcea, în calitate de medic-şef la „Maternitate", a depus o declaraţie în care descrie activitatea în serviciu a defunctei. Pe această chestiune s'a produs incidentul cunoscut. D-na Borcea spune că n'a avut intenţia să-şi lovească colega, ci a făcut numai un gest spontan, atingând-o la faţă.

Au mai fost audiaţi ieri la parchet d-nii dr. Aburel, dr. Popescu, d-na Tarapanovici primă la „Maternitate", şi eleva Mocanu.

Astăzi vor fi audiate alte persoane care au fost faţă la incident.

Concomitent a început ancheta şi Epitropia Sf. Spiridon.

D-nii elor dr. Vasiliu şi director Gh. Băileanu au interogat personalul dela institutul „Maternitatea".

S'a hotărât ca cele întâmplate să fie examinate de Comisia de disciplină a Colegiului medical.

S'a acordat un concediu d-nei dr. Borcea, iar în absenţa d-sale „Maternitatea" va fi condusă de d. dr. Neculai Apotecher, secondat de d. dr. Aburel.

Constatându-se că d-na dr. Cordescu nu compta, în mod regulat în corpul medical al „Maternităţii", s'a decis să fie desărcinată de atribuţiile pe care le exercita.

Premiul Nobel

Stockholm 15 — Academia regală din Stockholm a acordat Premiul Nobel pentru fizică profesorului englez Cadwich; iar premiul pentru chimie profesorului Jolliot din Paris.

Premiul Nobel pentru literatură nu se acordă anul acesta.

Nereguli
la chestura Senatului

Buc. 15. — La chestura Senatului s'au descoperit unele nereguli.

S'a constatat că s'au făcut unele ordonanţări în sumă de aproape un milion lei, fără îndeplinirea formelor legale.

Cazul Ilie Lazăr

Oradea 15.— D. Ilie Lazăr a fost adus la Oradea şi internat într'un sanator. El stă la dispoziţia justiţiei.

S'a lansat un nou mandat de arestare contra d-lui Lazăr; însă medicii au arătat că starea sănătăţii necesitează îngrijirea într'un sanator u.

Doamnă!

Elegantă veţi fi purtând numai Ciorapii

G.B.L. şi Bali

TRAGEREA LOTERIEI
Cîştigurile eşite în cursul dimineţii

Bucureşti 15.— Astăzi s'a tras Loteria Statului cl. I. Iată rezultatele de până acum:

Loteria anexă

Au câştigat în câte 3 serii:

Un milion lei

No. 188,639.

250.000 lei

No. 172,454.

100,000 lei

No. 268,461 şi 119,680

50,000 lei

No. 245.912, 237.149 şi 175.508.

10.000 lei

204,420, 237,865, 253,494, 223,473, 238,971, 217,261, 298,554, 149.997, 157.285, 242,313, 232.925, 241.917, 148.937, 120.673, 145,626, 175.016, 176.927.

Câte 444 lei au câştigat numerile care se termină cu: 580, 268, 074, 295, 023, 964, 677, 209 099, 920.

Lozurile matcă

Au câştigat, în câte două serii:

Un milion lei

No. 33,432

100.000 lei

No. 19,677 şi 33,487

50.000 lei

No. 42,274

20.000 lei

No. 68212 şi 4690.

10.000 lei

No. 10739 şi 14,456

Tragerea continuă

x Câştigul de un milion lei cu No. 188,639 (anexă) a căzut în marea colectură Campus et Bassa din Bucureşti.

x Câştigul de 250.000 lei a eşit astăzi la norocoasa colectură Wagons-Lits din Iaşi.

Quadrat Riga

Blănuri cu preţuri reduse se execută şi se transformă la atelierul

LA VULPEA ALBA A. Kohn

STR. CUZA VODĂ 71 (vis-a-vis de Banca Moldova)

Se lucrează şi la domiciliu

Norocul nu-şi mai schimbă locul

La tragerea de astăzi cele mai mari câştiguri au eşit tot la marea colectură

BANCA ROMANA DE COMERŢ

Singura colectură care a plătit de 4 ori lozurile mari de 6 milioane, 5 milioane şi nenumărate a 3 milioane, 2 milioane şi 1 milion împărţind fericiţilor săi jucători câştiguri în suma de

250.000.000 lei

(un sfert miliard)

Preferaţi Marea Colectură

Banca Română de Comerţ

Iaşi, Str. Lăpuşneanu 32

STIRI POLIŢIENEŞTI

ATAC NOCTURN IN NICOLINA

La poliţia locală s'a prezentat d-na Ecaterina Niculescu din cartierul Petru Bogdan, care a reclamat că venind aseară dela o petrecere ce a avut loc la Manta Roşie, a fost acostată în str. Nicolina de doi indivizi necunoscuţi. Aceştia au desbrăcat-o de palton şi pălărie, luându-i şi poşeta în care se aflau 1000 lei.

Se crede că autorii acestui atac ar fi indivizii I. Onişor şi M. Cârlan.

Se cercetează.

DIVERSE— A fost condus la poliţie locuitorul Gh. Grigore zis Târlici din Calea Sâmbetei 9. Fiind turmentat de băutură, acesta a pătruns astă-noapte în locuinţa d-nei Veta ing. Comănescu din str. Lăpuşneanu 24, provocând scandal.

— D. Haim Iosub din Fundacul Panduru a reclamat poliţiei pentru abuz de încredere pe cizmarul V. Mahidar din Bd. Brăteanu 107.

— Indivizi necunoscuţi au spart astă-noapte geamurile dela locuinţa d-lui Bercu Şneider din Str. Smârdan 80.

Primele rezultate din Anglia

Londra 15. — Primele rezultate asupra alegerilor arată că au fost aleşi; 70 conservatori, 35 laburişti, 5 liberali şi 1 independent.

Se prevede un progres al laburiştilor.

D. Austen Chamberlain a fost ales la Birmingham.

Sir Herbert Samuel, liberal, fost ministru de externe, căzut.

Sir Samuel Hoare, ministrul de externe, a fost ales cu o mică majoritate.

Fiul d-lui Winston Churchill a căzut.

Informaţii

x Mâine are loc înmormântarea regretatei EMILIA ZIPA. La ora 9 dim. va avea loc o slujbă acasă la d. Zipa.

Corpul defunctei va fi transportat apoi în Comuna Osoi unde se va face înhumarea, la ora 2 p. m.

x Probabil astăzi va apare un jurnal al Consiliului de Miniştri, în care se prevede că profesorii universitari nu mai pot obţine dreptul de a funcţiona la catedră, peste limita de vrîstă prevăzută de lege.

x ÎNTRE SOŢI.— D-na Elena Ciubotaru din str. Sărăriei 177 a reclamat poliţiei că a încredinţat spre păstrare mai multe obiecte casnice croitoresei Mariţa Mărgineanu din str. Vasile Lupu.

Acum câteva zile a venit însă la croitoreasă, soţul d-nei Ciubotaru cu care aceasta din urmă e în divorţ. Prin ameninţări d. Ciubotaru a silit pe d-na Mărgineanu să-i dea lucrurile în chestiune.

Se cercetează.

x *Asociaţia Comercianţilor şi Industriaşilor („A. C. I.")* invită pe Domnii Comercianţi şi Industriaşi, la consfătuirea ce va avea loc Duminecă 17 Noembrie 1935 ora 10 jum. dim. la sediul din Strada Cuza Vodă No 62, cu privire la toate chestiunile interesând viaţa economică.

Diverse

Ziarele ruseşti sânt alarmate de acţiunea Japonejilor în China; şi cred că Japonia lucrează metodic împotriva Rusiei.

*

Inundaţiile în Franţa au luat proporţii. Apele revărsate ameninţă oraşele Lyon şi Avignon.

*

La Cairo (Egipt) continuă mişcarea de independenţă.

S'au produs noi ciocniri între studenţi şi poliţie.

Sânt mulţi răniţi.

Universitatea a fost închisă până la 23 Noembre.

Altă încăerare sîngeroasă
între săteni şi jandarmi

Soroca 15.— In Com. Slobozia Voronea, în casa săteanului Costiuga, a avut loc o petrecere. La un moment dat, ţăranul Guşilă a observat dispariţia nevestei sale.

Plecând în căutarea ei, a surprins-o în flagrant delict de adulter cu tânărul Varlan.

S'a iscat o ceartă între adversari, care a degenerat apoi într'o încăerare generală.

Au fost anunţate imediat autorităţile jandarmereşti.

Jandarmul Peţetea încercând să liniştească sătenii, a fost dezarmat de aceştia.

S'a tras o salvă în aer, sătenii devenind agresivi, s'a tras în plin, fiind omorâţi locuitorii Rejica şi Cupca. Autorităţile anchetează.

Dr. N. Lazăr

asistent al clinicei dermato-sifiligrafice, medic al Casei Asigurărilor Sociale, specializat la Paris, boli de piele, sifilis, venerice.

Str. Victor Place 11

Consultă 2½—4 şi 7½—8½

DOCTOR

Corneliu Stoian

Genito-urinare, sifilis, venerice

Consultaţii 6—8

strada I. C. Brătianu 58

La teatrul ieşan:

Doi actori noui...

Succintă prezentare în ajun de debut

Sâmbătă seara, în piesa „Domino" inscenată de d. Tudor Călin, vom face cunoştinţă cu doi actori intraţi în ansamblul teatrului nostru, în urma recentei desfiinţări a unor teatre de stat.

Este vorba de d-nii *Cezar Rovinţescu* şi *Constantin Mitru*, veniţi dela Chişinău.

*

D. **Cezar Rovinţescu**, în 1922 a început teatrul, **Craiova. Suportă patru ani de... ucenicie şi în 1926 răzbate cu rolul „Omul din popor" din „Thebaida" lui Victor Eftimiu.**

In 1926, d. Victor Ion Popa venind la Craiova, d. Cezar Rovinţescu cunoaşte

D. ROVINŢESCU

succese autentice cu Arnolt (Şcoala femeilor de Molière) şi Ţulucă Peleş (Un erou de N. Kiriţescu).

In primăvara lui 1930 este chemat la Cernăuţi. Cariera-i adevărată deabia aici începe.

Paul Wegener, văzându-l la un spectacol („Sotir" din Azilul de noapte) îi propune să-l ducă la B[illegible]. Dar refuză.

Pleacă însă cu Victor Ion Popa la Bucureşti, la Teatrul „Ventura", Cunoaşte aici noui succese.

In 1931 intră la teatrul din Chişinău, unde până la desfiinţare (1935) joacă peste 60 roluri.

După cum se vede un bogat stat de servicii care încă la Cernăuţi, i-a adus gradul de societar. Acum e la Iaşi mulţumită d-lui Emil Serghie.

D. Cezar Rovinţescu va fi, atâtem siguri,— o simpatie a teşenilor...

*

D. **Const Mitru**,—ne-a venit, deasemeni, dela Chişinău. Este cel dintâiu absolvent a Conservatorului din Chişinău (1924), dar joacă teatru din 1921.

In mersul vremii, a interpretat aproape toate genurile de roluri. Dela „Zefir" (Trandafirii roşii) la „Armand Duval" (Dama cu Camelii); dela „Faust" şi până la „Nae Girimea", etc.

D. Const. Mitru a fost în graţiile publicului basarabean, care, întotdeauna l'a răsplătit cu succese.

D. C. Mitru ne spunea:

— „Văd că am găsit la Iaşi camarazi buni, sinceri, şi un director înţelegător.

Debutez în „Domino". Indiferent de rol, cred să pun tot sufletul în interpretare, căci pentru mine „a fi actor" nu e o meserie, ci o artă. Şi trebuie să tinzi a fi artist l'a...

*

Premiera comediei „Domino" constituie,— după cum se vede, şi o atracţie prin debutul acestor două elemente.

REX.

Cumpăr AUR de dinţi bijuterii plăteşte preţuri AMERICANE 82

Leon G. Str. I. C. Bratianu No. 82

ANUL XXXII No. 8583

ABONAMENTE
Lei 350 pe un an
„ 180 „ 6 luni
„ 90 „ 3 „
„ 1000 Instituţii publice

ATELIERELE TIPOGRAFICE
IAŞI. — STR. LĂPUŞNEANU 37

Telefoane { Redacţia 391 / Administraţia 394 / Serviciul de noapte 367

1 LEU

OPINIA

Ziar popular cotidian

DUMINICA 17 NOEMBRIE 1935

BON No. 37 | SERIA 63-a Premii gratuite OPINIA

LA NEVRALGII DALTIN

Carnetul Săptămînii

INCHIDEREA EXPOZIŢIEI IAŞILOR

Expoziţia de la Copou îşi termină cariera glorioasă care a fost îmbăiată tot timpul de strălucirea solară a unei toamne extraordinare. Desigur se cunoaşte la fiecare pas că ea n'a fost organizată de specialişti în materie, iar insuccesele precedente au putut stârni oarecare rezervă la un însemnat număr de eventuali expozanţi. Aceşti doi factori au acţionat în rău, dar putem nădăjdui că neajunsurile acestei prime manifestări serioase sunt îndeajuns de vizibile pentru ca să nu se repete data viitoare.

In primul rând montarea n'a fost făcută la timp; desigur nu a existat expoziţie în lume care să fi fost complect la punct în ziua inaugurării, caracterul de improvizaţie forţată a unei atare manifestaţii a dirnicind orice termen fixat dinainte. La noi, Primăria a fost gata, sau aproape; dar standurile s'au istalat cu atâta încetineală încît la deschidere pavilioanele erau mai toate goale şi vizitatorii au rămas decepţionaţi.

In al doilea rând, a lipsit expoziţiei ceia ce se numeşte *atracţia*, adică lucrul nou, nemaivăzut, care uimeşte publicul şi concretizează, în amintirea lui, întreaga operă. Nimic proeminent, de care să se vorbească şi care să provoace curiozitatea avidă a publicului, nu a funcţionat în incinta ei. A fost o expoziţie căreia i-a lipsit „Turnul-Eiffel", adică acea realizare ingenioasă subt forma unui restaurant care nu-i ca toate restaurantele; sau a unei fântâni care nu-i ca toate fântânele; sau, cel puţin, a prezentării cu demonstraţii bine întocmite a unui produs nou (acum este la modă spre ex. Shellgasul). Şi mai puţin au existat posibilităţi de reînoire pe serii din acelea care reîmprospătează interesul şi produc o nouă afluenţă, precum şi festivităţi atât de curente în asemenea cazuri.

In al treilea rând, factorul istoric caracteristic bătrânului nostru oraş ar fi trebuit să fie reprezentat, chiar cu deosebită atenţie; deasemeni arta, retrospectivă sau nu, în special pictura şi sculptura, ar fi înnobilat mult expoziţia dacă s'ar fi creat un mic salon (chiar un salonaş).

In al patrulea rând, parcul zis distractiv a fost din cale afară de meschin şi nu întrecea realizările unui modest iarmaroc cu obicinuitele sale manejuri, cu un circ de-ţi era mai mare mila şi cu inevitabila roată a morţii.

In al cincilea rând, reprezentaţii de tot felul în oraş, precum concerte, spectacole teatrale măresc dinnafară strălucirea unei expoziţii şi ispitesc pe cercetătorii ei din alte oraşe să rămâe peste noapte. Ori, în afara concursului hipic obicinuit, a câtor-va întruniri sportive iarăşi obicinuite şi a unui concert Ciolan reuşit (totuşi obicinuit), oraşul nu a colaborat întru nimic.

In al şeselea rând...

Dar de ce să înşirăm toate defectele *) *Ele nu întunecă nici pe departe meritele unei manifestaţii ieşene ce a întrecut toate aşteptările şi a pus în valoare pe deplin calităţile de organizator şi vrednicia unui Primar* ce pare că va reuşi să distanţeze o sumă de Primari buni cu care Iaşii au avut să se fălească de un timp încoace.

Am avut o miniatură de expoziţie, ca după puterile noastre; dar cu desăvârşire de cochetă şi de mândră în feeria luminei serale şi în vioşia culorilor pavilioanelor de o fericită arhitectură. Să lăsăm deci la o parte neajunsurile, pentru a ne bucura de o reuşită care este încă o dovadă a posibilităţilor nesfârşite a unui oraş năpăstuit de un regim centralist şi totodată anarhic.

NECULAI DALU

*) Despre hălul de nedescris al hotelurilor noastre vom vorbi, de altfel, într'o cronică specială. Starea lor zădărniceşte orice iniţiativă de natură a încuraja afluxul străinilor.

Cetiţi în pag. 4-a

ULTIMA ORA

Ingrijorare în lumea aviatică

Celebrul aviator *Kingsford Smith* (în clişeu) a plecat într'un zbor-record, din Anglia spre Australia. Insă pe la golful Bengal i s'a pierdut urma. De câteva zile este căutat, însă fără succes. E teamă de un sfârşit tragic.

Technica în război

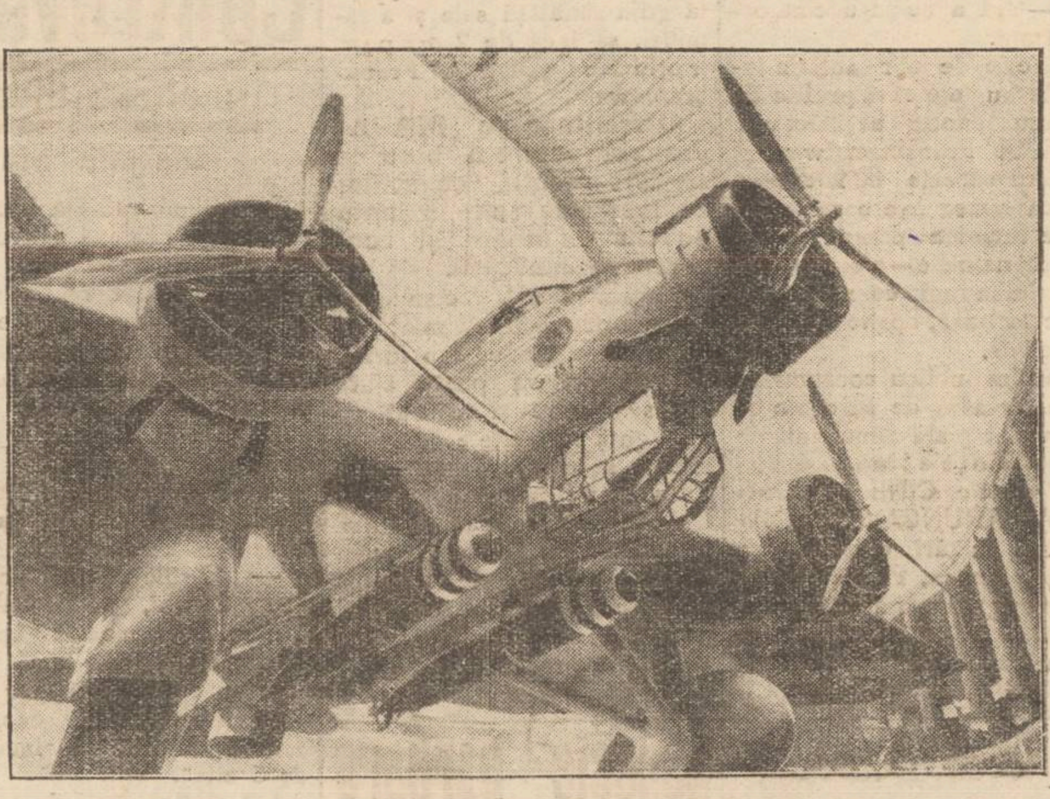

Un aeroplan italian uriaş, înarmat cu 6 mitraliere şi putînd transporta bombe explosive până la greutatea de 3000 Kgr. Această adevărată „cetate zburătoare" e întrebuinţată pe frontul abisinian; şi ne dă ideia despre enorma superioritate tehnică a italienilor faţă de inamic.

Divanul Cărturarilor

La Bucureşti a luat fiinţă o societate originală, care-şi zice „Divanul meşterilor şi cărturarilor dela hanul Ancuţei".

Societatea e la Bucureşti, însă are spirit pur moldovenesc.

Intradevăr, „Divanul" e condus de d. Mihail Sadoveanu căruia i se zice mare vornic; şi are pe Pastorel Teodoreanu ca mare logofăt. Mai sânt la conducere alţi moldoveni ca d-nii Costin Sturdza, M. Kogălniceanu, Ştefan Lupaşcu etc. toţi cu titluri de veche boerie (d. Lupaşu e „mare hatman şi portar de Suceava").

Societatea e alcătuită din ctitori, oaspeţi (membri corespondenţi) şi jupâniţe, adica femei. Va scoate un buletin anual, zis: „Calendar şi gromolnic, aşezat de Divanul cărturarilor şi meşterilor şi de Soborul jupâniţelor de la hanu Ancuţei".

Vor fi mai multe secţiuni: a viteţilor, a păstrătorilor de datini, a duecilor, a gastronomilor, a hârbarilor, a drumeţilor, a netrebnicilor, a duhurilor bune, a duhurilor rele, a argintarilor etc.

Ca o subliniere a caracterului moldovenesc, Hanul Ancuţei va avea o sală a lui Vasile Lupu şi o sală moldovenească. Va mai avea un beciu cu o hrubă în fundul căreia va fi o tainiţă ...în care probabil va avea rol important Pastorel Teodoreanu, care—pe lângă logofăt—ar putea cumula şi atribtiile de pivnicer şi paharnic, concentrându-şi ocupaţiile la secţia gastronomică.

Societatea aceasta cu parfum arhaic, are de scop să ţină seamă de obiceiurile şi tradiţiile româneşti, căutând să aşeze peste prăpastia deschisă între trecutul ţării şi aşezămintele de azi, o punte care să lege trecutul cu prezentul...

Puţin romantism şi dorinţă de distracţii!

In regiunile polare

Agronomul rus Kremicov şi-a luat sarcina să dovedească cum că în regiunile polare pot fi cultivate foarte bine, cereale şi legume. Şi a dovedit.

Kremicov organizează la Moscova o expoziţie de produse agricole: orz, cartofe, sieclă etc. cultivate în părţile cele mai de nord ale Siberiei, cunoscute ca regiuni extrem de friguroase.

Este deci perspectiva să sporească considerabil suprafaţa de producţie de pe globul pământesc.

Divorsurile

Divorsurile în America sporesc vertiginos. Proporţia lor a crescut cu 2000 la sută, din anul 1867 şi până astăzi.

Acum, în America, la fiecare 5 căsătorii se numără şi un divors.

Pentru a combate divorsurile, guvernatorul statului New-York propune înfiinţarea unui „minister al căsătoriilor".

*

In legătură cu chestiunea aceasta, circulă în America următoarea anecdotă:

Doi prieteni stau de vorbă la club. Unul zice: — „Ştii că Bill s'a căsătorit cu Margareta Ashbottle".

— Dar cinei-i Margareta aceasta?

— Trebue s'o cunoşti. A divorsat luna trecută, de Th. Ashbottle.

— Nu; n'o ştiu.

— Aia care mai înainte fusese căsătorită cu industriaşul Gargle.

— Nu; n'o ştiu de loc.

— Adu-ţi aminte. Inainte de Gargle, a fost nevasta unui director de ziar, pentru care divorsase de lord Ruscat după ce mai înainte fusese nevasta lui Mac Glum...

— Apoi zi aşa. Se înţelege c'o cunosc. E vorba de prima mea nevastă!

Distracţie proletară

La 7 Noembre, cu prilejul celei de a 18-a aniversări a revoluţiei ruseşti, s'a oferit poporului din Moscova o distracţie gratuită, foarte ciudată.

La Moscova s'a construit metropolitan (tramvai subteran). Insă o cursă cu acest vehicul costă 30 copeici (vre-o 35 lei), ceia ce-i prea scump pentru bieţii proletari. A călători cu metropolitanul, e un adevărat lux.

In ziua aniversării revoluţiei, s'a dat voe publicului moscovit să se primble gratis cu metropolitanul. Curioasă distracţie!

Chirurgie originală

Intr'o localitate din Franţa, lângă Moulins, un medic-veterinar a făcut o extraordinară operaţie chirurgicală. Pacientul era un şarpe boa uriaş, care servea ca punct de atracţie la un iarmaroc.

Reptila se zgâriase cu un os şi făcuse abces în gât. Şarpele avea dureri şi devenise furios. Veterinarul a decis să intervie cu bisturiul. Şarpele a fost ţinut de patru flăcăi zdraveni, medicul i-a anesteziat gâtul, apoi i-a tăiat abcesul. Şi operaţia a reuşit perfect.

Acelaş specialist veterinar mai are la activul său: lecuirea labei rupte a unui leu; moşirea unei leoparde; însănătoşirea unui urs care era bolnav de tifos etc. etc.

Consfătuirea majorităţilor

şi situaţia guvernului

Ieri, la consfătuirea majorităţilor parlamentare, d. prim-ministru Tătărescu a vorbit lapidar, dând termene,... aşa cum a învăţat pe vremuri de la Ionel Brătianu.

D. Tătărescu a declarat că guvernul va absolvi în întregime noua sesiune parlamentară,—adică va sta la putere până prin Mart sau April.

Socotind după succesul declaraţiilor d-sale de până acum, ar fi să credem că d. Tătărescu va mai sta în adevăr la putere în intervalul specificat.

In ce priveşte situaţia din partid, e semnificativ că d. Tătărescu a ţinut să mulţumească special d-lui Dinu Brătianu pentru sprijinul dat guvernului în aceşti doi ani.

Iar d. Dinu Brătianu a ripostat imediat, îndemnând majorităţile să dea întregul concurs guvernului.

S'ar părea deci că există armonie în partid. Şi prin urmare, din această parte, guvernul nu are a se teme de surprize.

E posibil însă a veni surprize din altă parte. Şi anume de peste graniţe. E vorba de tratativele cu creditorii franceji, tratative care întîmpină dificultăţi serioase. Şi doar problema nu este de ordin strict bănesc. Are şi laturi diplomatice.

De aici ar putea veni o surpriză.

Există şi o mică complicaţie în privinţa regimului vamal-valutar. Insă primejdia aceasta e mai mică.

In timp relativ scurt, vom vedea întrucât „situaţia e schimbată"... cum au zis naţional-ţărăniştii. Lr.

Aspecte barbare pe străzi

Maltratarea animalelor — Eludarea legii şi indiferenţa organelor publice

Din când în când apare în ziarele locale câte un articol şi se ridică câte un glas care protestează contra maltratării animalelor, maltratare ce a ajuns la noi un obiceiu al pământului. Intr'adevăr numai cine nu vrea să audă, nu este izbit de faptul că de cum calci în stradă, nu auzi decât pocnete de biciu, ţipete şi înjurături de căruţaşi. Şi numai cine nu vrea să vadă, nu este zguduit de aspectul cailor mutilaţi, orbi, şchiopi, plini de răni şi căzând la fiecare pas sub povara încărcăturii prea mari, sub ochii indiferenţi ai trecătorilor şi a reprezentantului forţei publice, dator să intervină.

Apoi păsări legate câte zece la un loc, cărate zile întregi cu capul în jos, cu sfoară intrată în carnea picioarelor, până la os; animale mici aruncate pe grămezi de gunoiu, la colţuri de stradă şi care se zvârcolesc în chinurile foamei şi ale frigului. Apoi câini, aceşti prieteni atât de credincioşi şi atât de inteligenţi, părăsiţi şi rătăcind pe străzi, cu pielea mâncată de râie, condamnaţi la o lungă şi chinuitoare agonie, alungaţi de pretutindeni cu pietre şi lovituri nemiloase. Dar aceştia cel puţin se răzbună: căci majoritatea sunt muşcaţi de tovarăşi de ai lor turbaţi, turbă la rândul lor, împrăştiind germenul groaznicei boli şi pedepsind în felul acesta omul crud şi stupid.

In aceste articole, care de altfel ar trebui să fie cât de multe şi să apară cât de des, autorii adese acuză „Societatea pentru Protecţia Animalelor", de inactivitate. De aceia ţinem să aducem la cunoştinţa generală următoarele lucruri: există un regulament, *„Regulamentul pentru creşterea şi apărarea sănătăţii animalelor"*, regulament pe care îl are orice medic veterinar. Şi noi avem mulţi medici veterinari în oraş, ba mai avem şi un serviciu veterinar al Municipiului. In acest regulament există un articol (Art. 17) interzicând şi pedepsind cu amendă până la una mie lei, supra-încărcarea animalelor de tracţiune, punerea la muncă a vitelor prea tinere, a vitelor schiloade sau bolnave.

Printr'un simplu control al grajdurilor, făcut de fiecare medic veterinar în circumscripţia sa: prin reţinerea în grajduri a animalelor improprii de a munci, s'ar putea face să dispară caii nenorociţi ce nu sînt în stare să urce un deal. Printr'un simplu control exercitat din timp în timp de agenţii veterinari, ar

Continuare în pagina II-a

Cronica Literară

Subiect banal

Roman de Ury Benador (Edit. Universală Alcalay)

Cazul d-lui Ury Benador este destul de izolat, printre apariţiile literare recente. Fără a fi lansat de vre-o revistă sau cenaclu literar, (exceptăm avant-cronicile d-lui Camil Baltazar din „România Literară", o revistă decedată şi cu foarte mic acces marei masse de cetitori), nume complect necunoscut (cu tot premiul 1924 al Asociaţiei Criticilor Dramatici şi Muzicali pentru „5 acte") şi cu sonorităţi destul de barbare pentru urechea românească,— a reuşit să întrunească dela primul volum, romanul „Ghetto, Veac XX", sufragiile favorabile ale criticei şi cetitorilor.

De la o extremă la cealaltă, toţi au fost de acord că problema evreească aşa cum se oglindeşte în literatura românească, dela Ronetti Romann încoace, nu mai făcuse nici un pas. Eram deprinşi să vedem imaginea evreului, sau numai dulceagă ca în „Manase", sau aşa cum o prezintau ziarele antisemite. Evreul om de rând, nu ispitise pe nimeni. Cât despre pecetea pe care veacul i-o aplicasa nici vorbă.

Aceasta a fost inovaţia d-lui Benador: să surprindă toate micile bucurii şi micile mizerii ale evreului de pe stradă, ale omului de ghettou, dar de ghettou modern, cu mentalitatea lui şi a mediului ca destin, ca fatalitate.

Cum i se prezinta lui viaţa trepidantului nostru secol, cum reacţionează în faţa ei, cum şi-o asimilează interiorizând-o iată ce l'a tentat pe Benador şi ce a reuşit să surprindă.

Semnificaţia volumului recent nu este poate atât de largă, ca acelui anterior. Dar dacă valoarea ideologică este mai puţin accentuată, nu este mai puţin adevărat că acea general omenească, ocupă toată scena. Scheletul romanului îl formează gelozia. După cum vedeţi, un sentiment destul de banal şi debanalizat. Dar nu numai atât; întreaga structură a cărţii este închegată din banalităţi patente. Eroii formează banalul triumvirat: soţia, bărbatul, amantul.

La început, trai strâns legat, între soţi, luaţi din dragoste, subt impulsia arhicântatului „coup de foudre", cu rapide şi efemere expansiuni tumultoase de erotism pătimaş, înnecaţi în cele din urmă în sgura banală a cotidianului.

El e artist, muzician de oarecare talie. Ea „îl înţelege". Atâta tot. Până intervine, celalt, un „ăla". Ratatul perfect sau, dacă vreţi, ratatul banal. In plus, sărăcia lucie. „El" îl îmbracă pe „celalt", îi dă casă şi masă şi-l recomandă elogios „ei".

„Celalt" îşi descoperă tardiv veleităţi de „diseur". „Ea" îl înşeală pe „el", fără să-l iubească pe terţ. Pe urmă gelozia tradiţională, cu fugăriri prin automobile şi cu pândiri la colţuri de stradă. In sfârşit nebunia „lui".

Şi întreg romanul e jurnalul scris în momentele de luciditate ale eroului, care va muri curând.

Trebuie însă, într'adevăr, măestria lui Benador ca dintr'un amalgan de banalităţi devenite locuri comune, să scoţi o carte de valoarea celei de faţă. Este într'adevăr vorba de un subiect „banal". Valorile artistice de care dă dovadă însă autorul, sunt remarcabile.

Cetind cartea, am avut impresia că ne găsim în faţa unui bun roman franţuzesc. Im primul rând, tendinţa autorului de a-şi restrânge la strictul necesar subiectul; în al doilea rând, posibilitatea de a-l epuiza într'o aventură limitată, care să-i permită rezolvarea unei probleme psihologice precise, recte a geloziei. In al treilea rând, fuga de „noutate", de excepţional, de nemai-întâlnit; ci peste tot, amprenta aceluiaş sentiment, etern şi general omenesc. Un epilog care înfruntă „neaşteptatul". O obiectivitate perfectă şi generală, fără preferinţe sau antipatii pentru personagii şi situaţii.

O abilitate de a-i face să acţioneze şi nu să vorbească;

Continuarea în pagina II-a

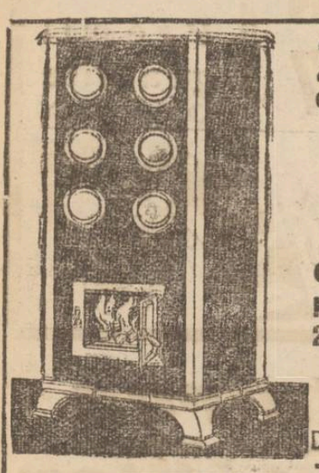

Zeci de mii
cumpărători satisfăcuți dovedesc că Soba
„ZEPHIR"
este între toate sobele
cea mai bună
Numai 10 kg. lemne necesare în 24 ore ptr. o cameră normală
D. Szánto & Fiul
Oradea
De găsit în mai toate orașele
— Cereți prospect gratuit —
Repr. Ing. Arthur Klepper, str. Lăpușneanu No. 35
Leopold J. Schönblum, str. Lozonschi No. 12

AZI la ROXY 2 filme mari premiere în Iași
FERICIREA
cu CHARLES BOYER și GABY MORLAY
Al doilea film **HAIMANAUA**
Pathe Nathan și Sinfonie completează progr

MUȘTAR CU MUST
(DIN RECOLTA NOUĂ)
S'A PUS IN VANZARE LA PRINCIPALELE BACANII ȘI MAGAZINE DE MEZELURI
Dep. G-ral Farmacia Werner-Iași

Ce sunt fricțiunile

Invățăminte pentru public

Răcelile sau gripa sunt ciuma noastră.

Metodele de combatere sunt multe: unii introduc în corp cantități mari de alcool; a ții iau diferite hapuri fără socoteală. Ambele mijloace păcătuesc prin aceea că slăbesc organismul și contribue la degenerarea omului.

De multă vreme lumea și-a pus întrebarea cum luptăm contra gripei, nevralgiilor, răcelii—fără a ne zdruncina organismul.

O serie de fabricanți de surogate au înțeles să profite de succesul enorm al fricțiunii „DIANA" Franzbranntwein și crezând că este sulicient să inducă lumea în eroare pe calle de reclame pompoase sau alte căi neloiale—oferă publicului imitațiuni ce nu conțin nimic la bază, lipsite de orice eficacitate.

Sfătuim publicul consumator să se ferească de surogate ce au invadat piața comercială de după război, ele fiind de niciun folos practic. CINE LE CUMPĂRĂ, ARUNCA BANII AFARĂ. In țări civilizate ca Franța, Angia, Polonia, Cehoslovacia, Austria, Bulgaria, Ungaria și România a devenit arhicunoscută parola: CONTRA GRIPEI ȘI RACELII CUNOSCUTA FRICȚIUNE „DIANA" Franzbranntwein. Lucru firesc, pentru că e singura fricțiune ce are la bază menthol. Mentholul este astăzi foarte răspândit și recomandat de unanimitatea medicilor din toată lumea, încât a devenit indispensabil omului ca lumina, apa sau aerul.

Intotdeauna — și în special acum când bântue răcelile — se recomandă omului ce poartă grija sănătății sale și a familiei, să facă de 2 ori pe zi fricțiuni cu „DIANA" Franzbranntwein.

O fricțiune cu „DIANA" Franzbranntwein bine și regulat făcută, constitue cel mai bun scut în lupta pentru existență și conservarea sănătății.

Rugăm reținеți recomandarea noastră și țineți minte că nu orice se vinde sub formă de fricțiune, vă poate ajuta la însănătoșire și refuzați cu insistență surogatele ce eventual vi se oferă. Cereți — și sfătuiți prietenii și cunoscuții dv.—să ceară numai originalul „DIANA" Franzbranntwein de care se servește întreaga omenire de aproape cincizeci ani, observând ca fiecare sticlă să fie prevăzută cu plomba purtând incripția Diana.

Figura Dv. în oglindă dovedește îngrijirea prin **NIVEA**

O piele îngrijită cu Nivea, rămâne frumoasă și catifelată cu toate acupațiile în gospodărie. Afară de aceasta, fără îndoială, masajul regulat cu Nivea vă apără tenul contra influențelor neplăcute, produse de umezeala și răceala vremii. Nivea menține pielea fină și fragedă și evită asprirea sau crăparea ei. - Numai Nivea conține "Eucerita" substanță aderentă pielei și pe aceasta se bazează neîntrecutul ei efect, deaceea ea nu poate fi înlocuită.

Crema Nivea în cutii și tuburi de la Lei 16.- - 72.-
Ulei Nivea . . . . . de la Lei 24.- - 75.-

Controverse medicale

în chestiunea Scarlatinei la Iași

Discuția din Consiliul de higienă

La ultima ședință a consiliului de Higienă a avut loc o interesantă dispută între d-nii doctori Cădere, medicul șef și dr. Iamandi, medicul despărțirei a treia — provocată tot de discuția cu privire la scarlatină.

D. dr. Cădere a susținut că incubarea scarlatinei poate avea și o *lungă* durată, — la care d. Iamandi a răspuns:

— „Cărțile de medicină, de acum 30 ani, pot fi date pe foc. Practica mea la spitalul de izolare, unde am văzut sute de cazuri, mă face să afirm că nu există decât o *scurtă* durată de incubare de 5 zile".

La rândul său, d. dr. Cădere a afirmat că prin practica sa, a constatat că există și o lungă incubare.

*

Și încă o chestie. Medicul șef s'a plâns împotriva acelor părinți care, având un copil bolnav, rădică copii ceilalți și îi adăpostește la rude. Se propagă boala în acest fel, — susține d. dr. Cădere.

La aceasta, d. dr. Jamandi zise că, tocmai intelectualii fac aceasta. Și e un firesc sentiment de dragoste, că părinții caută să-și ferească prin acest chip, pe copilașii încă sănătoși.

*

Dar cum se termină o epidemie da scarlatină?

La această întrebare, d. dr. Jamandi zise:

—„Există ceva, încă necunoscut în medicină. In toiul unei epidemii,— de o dată, ca prin farmec, boala se jugulează și dispare".

D. profesor dr. Bălteanu, care era de față, n'a intervenit în discuție, lăsând pe cei doi medici să discute chestii; —iar când primarul i-a dat cuvântul, d. dr. Bălteanu a vorbit despre emoționanta chestie a mortalității infantile.

DAN

Un bucluc
cu asigurarea servitorilor

D. dr. N. Lazăr, din str. Victor Place, a reclamat la parchet pe agentul Anghel Grigoriu de la Casa Asigurărilor Sociale, pentru distrugere și violare de domiciliu.

Agentul este acuzat că a intrat cu forța în casa medicului, pentru a descoperi o servitoare neasigurată, ceiace legea nu-i îngădue.

Agentul mai este acuzat că a lovit servitoarea, o fetiță de 14 ani.

Medicul reclamant cere ca abuzul funcționarului să fie pedepsit.

Matineu școlar
la teatrul Național

Mâne 17 Noembrie ora 10 a. m. are loc la Teatrul Național un matineu școlar cu hilarianta comedie *„Ex emporalul"* de Sturm, localizare de Gusti.

Această comedie de mare succes va fi jucată de elementele de frunte ale scenei e ene.

Studențești

Dl. Tony Dânga fruntaș al avangardei „Frontului Românesc" s'a întors dela Chișinău unde a luat contact cu Dl. Ing. Virgiliu Gavrilescu și au pus bazele avangardei „Frontului Românesc" în capitala Basarabiei.

S'a constituit comitetul avangardei Chișinău, în frunte cu Dl. Al. Tunuș, secretar Gh. Ghelase și casier Dardan V.

*

Astă-zi au loc alegerile la societatea studenților în drept. S'au depus trei liste: 1) Decebal Codreanu 2) Popescu Nastase 3. Doctorand C. Stegăroiu. *Digh.*

Primar acuzat de loviri

In urma reclamației d-lui Gh. Nastase învățător din Comuna Voinești, a fost trimis în judecată d. Em. Mircea primarul comunei acuzat de loviri.

Învățătorul pretinde că a fost lovit de primar în localul primăriei pe când venise să ceară unele lămuriri privind interesele școalei.

Ședătoare religioasă

Duminică 17 Noembrie ora 3 d. a. va avea loc o frumoasă șezătoare religioasă, dată de Biserica Barnovschi, în sala Ateneului Tătărași, în folosul săracilor ajutați de această biserică, de *Crăciun*. Se va ține conferința *„Minunea dela Maglavit* de *Păr. P. Chirica*. Apoi se vor juca 2 piese de teatru religios: 1) Războiul Diavolilor și 2) Plecarea rândunelelor.

Intrarea este de la 5 lei în sus. Toți bunii creștini sunt poftiți a lua parte la o așa operă frumoasă.

x *Asociația Comercianților și Industriașilor* („A. C. I.") invită pe Domnii Comercianți și Industriași, la consfătuirea ce va avea loc Duminecă 17 Noembrie 1935 ora 10 jum. dim. la sediul din Strada Cuza Vodă No. 62, cu privire la toate chestiunile interesând viața economică.

x Dr. Brener *specialist mamos*, boli de femei. Cons 3—2 d. m. în str. Banu

Aspecte barbare pe străzi

(Continuarea din pag. I-a)

putea să dispară supraîncărcarea nepermisă și deci și scenele rușinoase și barbare de schingiuire a animalelor în plină stradă.

Rândurile acestea au și scopul să atragă atenția Serviciului Zootehnic a serviciului Veterinar Municipal pe calea publicității, de oarece avem impresia că ei înșiși nu-și dau seama de importanța covârșitoare pe care o au în rezolvirea acestor probleme, știind seara că niciodată nu au răspuns la apelurile S. P. A-lui.

Iar în ce privește concursul poliției locale, dacă domnul Chestor a înțeles întotdeauna să dea tot sprijinul activității S. P. A.-lui, n'a fost, din nenorocire, îndeajuns de secondat de personalul polițienesc. Afară de câteva fericite excepții, cei mai mulți dintre reprezentanții acestui personal sunt incapabili să priceapă rosturile și necesitatea unei asemenea activități, astfel încât membrii societății sunt puși câte odată în situația grea de a intra în conflict chiar cu reprezentanții autorității polițienești.

Așa s'a întâmplat de pildă cu un domn subcomisar dela comisia 3-a, anume domnul Filip, care a fost întâlnit, transportând păsări legate și atârnate cu capul în jos, nesocotind astfel chiar dânsa cel dintâiu atât legea cât și dispozițiunile date de Chestură.

M. CELAN

x **Durerea de bătături** te enervează și te indispune. Remediul îl găsiți în preparatul „ANTICALUS" soluție și pomadă care alină durerile și desființează bătăturile. Depozit Farmacia Dr. Ratianu str. Cuza Vodă 48.

De vorbă cu d-na
Sandina Stan
eroina premierii din astă-seară

Talentata artistă este mulțumită că se prezintă într'un rol deosebit.

La repetiția generală de ieri seară, în antract, d-na *Sandina Stan* ne-a vorbit despre rolul din *„Domino"*, despre piesă în general și despre tot ceeace se poate spune privind premiera atât de mult așteptată.

*

— „Sunt mulțumită că alături de d-l Tudor Călin — care, de data aceasta deține, pe lângă rolul principal, și pe acela de traducător al piesei și de director de scenă, și după indicațiile căruia mam studiat rolul — și alături de cei doi camarazi, cele două elemente noi achiziționate de teatrul nostru — d-nii C. Rovințescu și C. Mitu — am ocazia să interpretez pe eroina acestei minunate comedii, care e „Domino".

Am astfel, mulțumirea să mă prezint publicului într'un rol cu totul deosebit de cele în cari am apărut până astăzi, —rol pe care, de aceea, l'am studiat cu și mai mult drag.

Sper în succesul piesei, — succes la care sunt ferici a dacă voi putea contribui cu o cât de mică parte.

Și nu mă îndoesc de buna primire a piesei, după succesul pe care l'a obținut pe scenele străine, unde a fost jucată anii trecuți.

La noi, direcția de scenă, montarea, decorul, interpreții,

D-na SANDINA STAN

— toți și-au dat silința neobosită de a se încadra într'un spectacol omogen, un ansamblu armonios, fiecare căutând să urmeze fidel indicațiile direcției de scenă.

Și pentru deplina noastră mulțumire, nu rămâne de cât să ni se împlinească dorința ca aprecierile publicului să ne fie favorabile, iar piesa să aibă parte de un șir lung de spectacole".

*

Interlocutoarea noastră, — din cele văzute la repetiție,— va recolta un prea frumos succes în piesa lui Marcel Achard.

Ascensiunea artistică a d-nei Sandina Stan nu poate decât să ne bucure...

REX

Figura Dv. în diferite expresii o puteți obține numai la
FotoAurel
18 fotografii în variate poziții numai Lei 50
Foto-Aurel
str. Cuza Vodă 6

Doctor
Margareta Cordescu
specialistă în
Boli de femei, nașteri și operațiuni obstetricale
consultă zilnic
Str. I. C. Duca (Muzeior) 32
între orele 1—3 p. m. și 6—8

DOCTOR
A. Dascăl
Boli interne Venerice și Sifilis
Tratamentul blenoragiei la barbați și femei.
Diathermie urologică și generală.
Consultații și tratamente 7½—10 a. m. și 2—9 seara
Duminica 9—12 a. m.
Iași, str. Cuza Vodă 42
vis a vis de Camera de Comerț

SCAUN ANEVOIOS.

PURGATIV **TYP** LAXATIV
CURĂȚĂ. DESFUNDĂ. PLĂCUT și BINE
STOMACUL și INTESTINELE

DOCENT DOCTOR
GH. PLACINȚIANU
Chirurg primar
Spitalul Asigurărilor Sociale
consultă și operează
pentru boli chirurgicale, ginecologice și obstetricale.
Cons. 3—5 p. m.
Str. Aleia Alexandri 5
(Dr Negel

Marcelle Chantal
Fernand Gravey
în superproducția celebrului regisor Max Neufeld
ANTONIA
după cunoscuta piesă a lui Melchior Lengyel cu muzica apreciatului Paul ABRAHAM și faimoasa orchestră de țigani RODE-RODE. Al 2-lea film
Norocul meu ești tu
operetă vieneză cu Camilla Horn, Hans Sonker (Tenorul din „Syvia")
de Luni la ROXY

Subiect banal

(Continuarea din pagina I-a)

de a-i contura exact și semnificativ. Și peste tot, în construcția cărții și a frazei, simplitate care impresionează. Dacă ar fi lipsit de anumite expresii în descrierea sensualității conjugale, cartea n'ar fi suferit de loc. Sunt de altfel, se pare, singurele concesii făcute de autor „modernității".

Acest scurt roman (numai 160 pagini) este urmat de o nuvelă pe care o apreciasem încă mai de mult, în paginile „Vieții Românești": nuvela „Apassionata".

E aventura tânărului rabin din Sadagura, făcător de minuni, tadicul Reb Burich'l, vrăjit de muzica Beethoveniană și care plecând la Viena în căutarea autorului ei, nimerește tocmai în ziua înmormântării titanului, ca să rostească cu evlavie la căpătâiul lui, rugăciunea răscolitoare pentru memoria morților.

Alăturarea, în acelaș volum, a acestor două opere, dovedește și mai mult, diversitatea posibilităților d-lui Benador. Căci dela simplitatea și severitatea „Subiectului banal", la lirismul mistic al celei de a doua, dar un lirism reținut cu plăcute suavități muzicale în stil, (din care nu ne putem împiedeca de a da o mică probă) este o cale lungă.

Trebuie însă cetită cartea, pentru a-ți da seama de toate valorile din ea și a înțelege părerea criticei care a catalogat-o ca una din cele mai deosebite apariții literare ale anului.

DINU RĂUTU

La dureri de cap ALIN

In interesul Dv. cereţi sare, zahăr şi făină numai în **SACI DE HÂRTIE** à 50 kg., fiindcă sunt rezistenţi, eftini şi higienici

Funeraliile Impresionante

ale Elvirei Gârneaţă

Eri după amiază a avut loc înmormântarea d-nei dr. Elvira Gârneaţă care şi-a pus capăt vieţii în împrejurările cunoscute. Corpul neînsufleţit era depus la biserica Sf. Spiridon unde s'au perindat în cursul zilei de eri mii de cunoscuţi, prieteni şi colegi ai defunctei veniţi să-i dea ultimul salut. S'au depus coroane şi jerbe de flori din partea baroului ieşan, corpul medical, asociaţia avocaţilor români, d. dr. Aburel, elevele şcoalei de moaşe, personalul maternităţii „Gr. Ghica-Vodă" familia Ventonică, etc.

Slujba religioasă

La orele 2 jum. s'a oficiat o slujbă religioasă de către un sobor de preoţi în frunte cu pr. Ţincoca. Au luat parte numeroşi profesori universitari şi studenţi, intelectuali, familia, precum şi un grup de eleve dela institutul Gregorian. Au mai participat şi d-nii Mihail Sadoveanu, Petre Pogonat, decanul baroului de Iaşi, C. Rusovici, dr. C. Vasiliu şi av. Bădulescu, epitropii Casei Sf. Spiridon, dr. N. Cădere medicul şef al oraşului, dr. Frühling, Ionel Teodoreanu, scriitor C. Codreanu, I. Moţa, av. Lascar Tărăbuţă şi alţii.

Cuvântările

In numele bisericii a luat cuvântul *preotul Gheorghiu*, care spune că ia parte la durerea familiei Gârneaţă.

Au vorbit apoi d-nii: av. *Petre Pogonat şi I. Moţa*, arătând că defuncta a fost o fire harnică şi care a depus o frumoasă activitate la aşezământul unde a lucrat.

Cortegiul

Cortegiul a pornit apoi străzile; I. C. Brătianu, Lăpuşneanu, Piaţa-Unirii, Cuza-Vodă, Tg.-Cucului şi Eternităţii, pânăla cimitir.

In Piaţa-Unirii a rostit o impresionantă cuvântare *d. avocat N. Beuran*; iar în dreptul spitalului „Maternitatea" cortegiul s'a oprit şi a luat cuvântul d. *dr. docent Aburel* în numele personalului acestui aşezământ.

Au mai vorbit d-nii: *Lucinescu*, în numele colegiului medical şi a asociaţiei asistenţilor facultăţii de medicină din Iaşi şi *Klaudatus* din partea personalului laboratorului de chimie medicală.

La cimitirul „Eternitatea", a vorbit d. Crânganu preşed. asoc. studenţilor creştini după, care cosciugul a fost coborât în pământ, întreaga asistenţă, — foarte numeroasă — isbucnind în hohote de plâns.

REP.

x **A fi frumoasă şi atrăgătoare** este problema ce rezolvă **Crema Miraculoasă**. Această cremă distruge petele şi coşurile de pe obraz, albeşte şi catifelează pielea dându-i un parfum delicios. Depozit Farmacia Dr. Ratianu strada Cuza Vodă 48.

cer nervi liniştiţi pentru a putea fi duse la bun sfârşit, în conjuctura neprielnică şi plină de greutăţi a timpurilor de faţă. Un om de afaceri care cunoaşte interesul nervilor săi, întrebuinţează numai JAWOL.

O cutie conţine 3 tablete
La drogherii şi farmacii.

JAWOL

Informaţiuni

x Cu prilejul solemnităţii de închiderea Lunei Iaşilor, ce va avea loc mine Duminică, d. Osvald Racoviţă, va distribui diplome la industriaşii şi comercianţii, care au contribuit la succesul expoziţiei.

x La Societatea Caritas-Humanitas, urmează să aibă loc în şedinţa de Duminică, instalarea noilor consilieri, cari de drept au a ocupa locurile celor demisionaţi.

Se prevede o şedinţă agitată.

x **La comunitatea armeană**—Aseară s'a constituit biroul nouei epitropii a comunităţii armene din localitate.

Au fost aleşi d-nii Mihai Manea preşedinte; d. Emirzian, vice-preşedinte şi delegat-casier şi administrator; Trancu, secretar. Membrii d-nii Agajan şi Manisali.

D. Mihai Manea care a fost din nou ales preşedinte, mulţumind, a declarat că va lupta cu aceiaşi râvnă pentru propăşirea comunităţii.

x Expoziţia foto-artistică a lui *Ladislau Roth* este zilnic vizitată de un public numeros.

Tânărul artist expune o nouă serie de portrete din înalta Societate eşană.

x Curtea de apel s. I sub preşedinţia d-lui Prim Preşedinte Gorgos, a admis acţiunea în contencios ad-tiv îndreptată de d-na Vladimira Poclitaru institutoare din Iaşi, împotriva Ministerului de Instrucţie, rectificându-i vechimea în gradul II pe 1 Septembrie 1931, în loc de 1 Ian. 1933.

x FESTIVAL I. L. PERETZ.— Soc. „AHVA" organizează Duminică 17 Noembrie ora 9 seara comemorarea geniului din literatură idiş I. Peritz, cu concursul artistului S. Brün fost membrul trupei din Wilna şi a cunoscutei cântăreţe d-na F. Inter.

Dl. Il. Segalovici va vorbi despre „Peritz figura centrala din literatura idiş".

Dl. Burştein va vorbi despre „Omul şi opera lui".

x D-nii grefier Ion Tudor, I. Sofrone şi M. C. Luchian, în calitate de mandatari ai Asociaţiei funcţionarilor judecătoreşti din circumscripţia Curţii de Apel Iaşi, au cerut Tribunalului să acorde personalitatea juridică asociaţiei. S'a fixat termen de judecată.

Conduită publică

O explicaţie a d-lui dr. Segal-Caritas

Primim:

In luna Septembrie am semnalat opiniei publice, tendinţa de a se limita dreptul de vot la alegerea Comunităţei.

Representanţa a admis teza susţinută, ceea ce am câştigat în drept nu s'a tradus în fapt căci foarte puţini alegători s'au pus la punct cu minima sumă de 24 lei pentru a avea dreptul la vot.

Apropiindu-se termenul alegerilor, s'a format o listă în care figurez şi eu.

Această listă a devenit „*unică*" pentru că n'are altă listă de opoziţie, cu toate că, comisia electorală a anunţat prin ziare ultimul termen de depunere. Fatal pe această listă n'au încăput toţi cei ce doresc să lucreze şi fatal ce ce figurează nu întrunesc unanimitatea sufragiilor. Dar dacă nu sunt alegeri la Comunitate, vina nu e a acelor 52 persoane care au alcătuit o listă, ci a celorlalte elemente care nu s'au străduit să închege măcar o secţie. La adunările generale ale Comunităţei când s'a predat gestiunea pe un period de trei ani, câte persoane au fost? La adunările celorlalte instituţii, cine vine?

In ceeace priveşte sfatul pe care mi-l dă d. Natansohn, mă văd obligat să-i atrag atenţia că atunci când scrie pe chestia comunităţii, are obligaţia elementară de a-i cunoaşte măcar statutul, şi când il va ceti, va afla că odată adeziunea dată, nu poate fi retrasă aşa că nu se pot provoca alegeri pe această cale, iar o parte din persoanele simpatice opiniei publice evreeşti pe care d-sa le citează au declarat public că nu se pot ocupa acum cu obştea.

Alegeri la Comunitate pot avea loc numai atunci, când vor fi cel puţin două liste întocmite, iar majoritatea membrilor comunităţii intr'o adunare generală, vor hotărâ fixarea unui nou termen de alegere.

Acei care nu sunt mulţumiţi cu actuala listă, n'au decât să lucreze pentru întocmirea unei alte liste şi să ceară prorogarea termenului de alegeri.

După câte ştiu, mai toţi depe lista pe care figurez sunt hotărâţi să vie la alegeri şi sunt de părere că nu poate fi înlăturat verdictul popular la alegerea conducerei.

Alegerile nu sunt un scop în sine, ci un mijloc de selectare care presupune cel puţin două echipe de lucru. Una e gata; faceţi a doua.

Dr. I. Segal-Caritas

Iarăşi ploaie de milioane
au eşit la tragerea cl. I-a de eri 15 Noembrie 1935 din Marea Colectură
Gheorghe Stănoiu
preferată de toată Ţara Românească
Lei Un milion anexă No. 188.639 Seria I la Suc. Giurgiu
„ Un milion anexă No. 188639 s. II la Craiova
„ Un milion Matca No. 33.432 la Bucureşti
Lei 250.000 anexa No. 172.454
„ 100.000 „ „ 268.461
Lei 100.000 Matca No. 19.677
„ 100.000 „ „ 33.487
INDEMNAŢI PRIETENII Dv.
să prefere colectura
Gheorghe Stănoiu
Sucursala IAŞI Piaţa Unirei No. 17

Informaţii

x *Ameninţare.*— D. Mihai Enea cu serviciul la Teatrul Naţional, a reclamat parchetului că ar fi fost ameninţat cu revolverul de un anume Ion Rotaru din str. Sft. Atanase.

D. Enea are să achite acestuia o datorie şi d. Rotaru a venit cu revolverul să-l determine a-i achita suma.

x D. avocat Neculai Berceanu prim-pretor al plăşii Cârligătura, a primit numirea definitivă din partea ministerului de interne.

D. Berceanu este un gospodar merituos şi definitivarea d-sale era necesară pentru buna administrare a satelor din plasa pe care o conduce.

x *Denunţare calomnioasă.* — Comerciantul Petre Gh. Prisacaru din Bucium a acţionat în judecată pentru denunţare calomnioasă pe d-na Florica Mihail din str. Ipsilante. Aceasta a introdus o acţiune în contra d-lui Prisacaru, învinuindu-l de atentat la pudoare, acţiune care s'a dovedit neîntemeiată.

x A fost reclamat la parchet d. Iosif Cohl proprietar din Miroslava.

D-sa este acuzat de Trofin Idriceanu din acea comună, pentru reţinere de acte şi neplata salarului.

Doamnă!
Cumpăraţi numai ciorapii de mătase
G.B.L. şi Bali
Sunt fini şi rezistenţi.

Criză şi la frizerii

Consfătuirea de ieri - Un congres regional la Iaşi

Cu prilejul consfătuirei preşedinţilor Camerilor de muncă ce s'a ţinut în localitate, s'a luat în discuţie printre altele şi un memoriu prezentat de frizerii din Iaşi, prin care se cere a luarea unor măsuri pentru ameliorarea situaţiei precare în care se găseşte această categorie de meseriaşi. Memoriul a fost înaintat ministerului muncii, fără a se lua însă până în prezent vreo măsură în sensul cerut de coaforii din Iaşi.

O întunire de protest

Faţă de această stare de lucruri, frizerii din oraşul nostru au hotărât să convoace o consfătuire a reprezentanţilor tuturor asociaţiilor de frizeri din Moldova, Bucovina şi Basarabia.

Intrunirea a avut loc ieri în localul Camerei de Muncă, sub preşidenţia d-lui V. Vrânceanu. Au luat parte reprezentanţii patronilor frizeri şi coafori din Moldova întregită.

Primul a luat cuvântul d. V. Vrânceanu, care a arătat necesitatea unirii tuturor membrilor asociaţiilor de frizeri, pentru a putea obţine revendicarea doleanţelor profesionale.

Dl. *H. Rachmil* a arătat că una din cauzele decadenţei frizerilor ieşeni, este că se întrebuinţează în localitate lame de ras, iar frizeriile nu sânt frecventate.

Un impozit pe lamele de ras

D-sa a propus aplicarea unui impozit de 20 lei asupra fiecărei lame de ras, fondu urmând a fi distribuit lucrătorilor şomeri. In acest mod se va face o operă de caritate, obţinându-se totodată ameliorarea situaţiei frizerilor.

In acelaş sens au vorbit d-nii S. Rotenberg-Botoşani, I. Guşan-Bălţi, C. Creţu-Chişinău şi I. Fromovici-Iaşi.

In urmă d. *V. Vrânceanu* preşedintele adunării face o largă expunere asupra situaţiei precare a coaforilor. Starea de lucruri se datoreşte în primul rând prezenţei numeroaselor frizerii ca au luat fiinţă pe lângă diverse instituţii şi autorităţi.

S'a luat apoi în discuţie chestiunea şcolilor de ucenici, după care d. Rotenberg-Botoşani propune înfiinţarea unei uniuni generale a tuturor frizerilor din România şi ţinerea unui mare congres la Iaşi încă în cursul acestei luni.

Telegramele expediate

S'a expediat o telegramă M. S. Regelui, cu următorul conţinut

„Delegaţii patronilor frizeri din Moldova, Bucovina şi Basarabia, întruniţi la Iaşi pentru a cere respectarea drepturilor lor, apelează la dreptatea Majestăţei voastre şi depun la picioarele tronului, profunde sentimente de devotament".

S'a mai expediat o telegramă şi ministerului Muncii.

I. ARMEANU

DE INCHIRIAT o cameră mobilată sau nemobilată, în centru. A se adresa la ziar sub L.

Blănuri cu preţuri reduse se execută şi se transformă la atelierul
LA VULPEA ALBA A. Kohn
STR. CUZA VODĂ 71 (vis-a-vis de Banca Moldova)
Se lucrează şi la domiciliu

ORICE FOTOGRAFIE
pentru carnete de identitate
execuţie ireproşabilă. La cerere şi în 2 ore efectuează
FOTO MIMOSA
STR. CUZA VODA (vis-a-vis de ... chestura polit.

La tragerea de eri a eşit la
Marea Colectură Norocoasă
HERMES
B. Herescu & H. Florescu din Bucureşti
Sucursala Iaşi — Lăpuşneanu 45
LOTUL CEL MARE DE LEI
1 MILION
No. 33.482 Seria II-a
200.000 No. 61.643 Seria II-a
100.000 No. 119.680 Seria II-a şi No. 33.487 Seria II-a
50.000 No. 237.149 Seria III-a şi No. 27.066 Seria I-a
deosebit de multe alte însemnate câştiguri

Mâine se închide

Expoziţia dela Copou

Câteva constatări şi reflecţii

Prelungirea „Lunii Iaşilor", oficial, ia sfârşit mâine ora 3 p. m. Va fi o solemnitate de închidere la care primarul, d. Oswald Racovitză, va expune celor prezenţi rezultatele obţinute.

Independent de darea de seamă a organizatorilor, —vom însemna constatările noastre...

*

„Lunii Iaşilor" a însemnat, —după cum am mai subliniat —expoziţia din Parcul „Regele Carol II".

Practic dar, Iaşul s'a ales cu un teren perfect amenajat, care, conservat cu grije, va folosi oraşului pentru organizarea de expoziţii viitoare. Bine înţeles, dacă se vor aduce mereu îmbunătăţiri, terenului.

Expoziţia a avut un rol demonstrativ. S'a dovedit că Iaşul industrial este o realitate. Lecţie pentru centru ca să renunţe în viitor la acele mici şi mari mizerii de care industriile noastre au de suferit.

Practic, expoziţia a adus lume la Iaşi. Au câşrigat căile ferate, hotelierii, restauratorii, birjarii. Negoţul, în genere, n'a profitat. (Vina este şi a negustorilor care au cam... boicotat iniţiativa).

Activul „Lunii Iaşilor", este totuşi viu. S'a dovedit că Iaşul nu-i chiar de tot în mrejele somnolenţii şi că poate da ceva.

*

S'au deschis însă orizonturi largi pentru viitor.

Iaşul trebuie să-şi aibă anual „luna" sa.

Expoziţiile să se organizeze primăvara şi să aibă în afară de rolul demonstrativ şi acela de...negustor.

Adică să se facă târguri eftine depe urma cărora toate energiile producătoare ale Iaşului vor beneficia.

Pentru începutul bun care s'a făcut, toate elogiile noastre d-lui Oswald Racovitză, iniţiatorul celei dintâi „luni" pentru Iaşi, precum şi tuturor acelora care au pus umăr cinstit la înfăptuirea ei...

ŞBILŢ

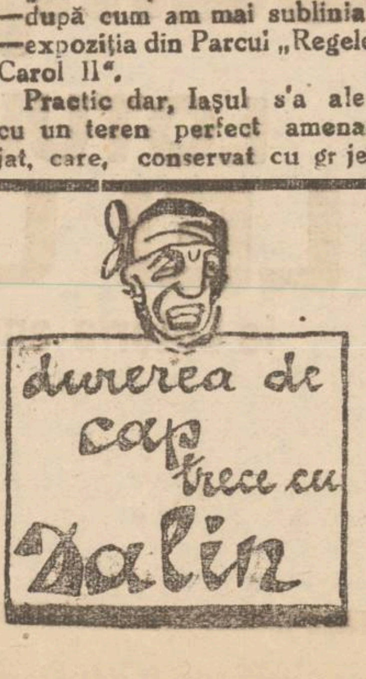

x **Condamnări pentru furt.** — Judecătoria Ocol. I Urban a condamnat pentru furt pe Pavel Postovanu din str. Bahlui, la 2 ani închisoare.

Tot pentru acelaş delict au mai fost condamnaţi Victoria Kerpal din str. Uzinei, Maria Ravaluc, N. Bobârnac, V. Diaconu, Al. Raileanu şi Ana Păduraru din str. Zugravi, la câte 3 luni închisoare.

Aceştia toţi constituiţi în bandă au comis numeroase furturi în oraş.

Toţi cei condamnaţi au făcut apel.

Citiţi zilnic Opinia

x **Agendele Socec 1936** fac dublul serviciu de agendă şi de Port - bonn heure. 3

x *Dl. Dr. Rosenblatt* s'a mutat în str. Lăpuşneanu 18 (vis-a-vis de Cofetăria Georges) consultând pentru boli de inimă şi plămâni.

x Dl. V. Lăzărescu, revine cu aceiaşi respectuoasă rugăminte către publicul ce a obţinut credite dela Cartea Românească-Iaşi, să le plătească, întreprinderea având grele obligaţiuni de acoperit.

ULTIMA ORĂ

Semnificaţia Mesajului

Continuitatea de guvernare - Incetarea sfîşierilor interne

Mesajul pe care M. S. Regele l-a celit ieri, la deschiderea Parlamentului, conţine lucruri foarte interesante.

Stabilitatea

Din capul locului, Suveranul a arătat că regimul de stabilitate politică şi continuitatea în guvernare, sânt condiţii esenţiale pentru îndeplinirea operei de refacere a ţării.

Majoritarii au aplaudat frenetic, înţelegând din aceste cuvinte pentru ce liberalii sânt menţinuţi la putere şi şansa lor de a mai rămâne.

Rezultate mulţumitoare

Mesajul arată că în ultimul an s'au obţinut rezultate mulţumitoare, mai ales în economia agricolă; în ameliorarea situaţiei bugetare şi prin efectele împrumutului intern.

Proecte de legi

Mesajul anunţă o serie de proecte de legi: reforma administrativă, unificarea legislaţiei, reorganizarea aparatu'ui de stat, încurajarea agriculturei, apărarea viticulturei, reorganizarea meseriilor, răspunderea ministerială, accelerarea judecării unor delicte în scopul apărării gestiunii publice, legea pentru organizarea presei etc.

Armata

Un capitol special al Mesajului tratează chestiunea satisfacerii integrale a nevoilor oştirii.

Se anunţă o serie de măsuri pentru obţinerea resurselor necesare, în scopul înzestrării armatei.

Politica externă

Mesajul relevă că războiul abisinian are înrîurire asupra situaţiei politice europene.

România rămâne credincioasă pactului Societăţii Naţiunilor; păstrează fidelitate aliaţelor sale şi duce o politică de prietenie faţă de toate ţările. România este partizana menţinerii tratatelor şi aprobă principiul securităţii colective.

Apel la unire

Sub aspectul politicei interne, este deosebit de interesant apelul Suveranului la unirea tuturor.

Acest apel e făcut în trei pasagii:

Când se arată că situaţia grea de astăzi impune tuturor românilor îndatoriri mari;

Când se precizează că, pentru întărirea armatei, e nevoe de o asociare solidară a tuturor;

Şi în pasajul special, de la urmă, M. S. Regele cere tuturor: prevedere, întărire şi unire. Face apel la dezarmarea patimelor şi la încetarea luptelor interne.

Va fi ascultat?

Copil înecat
într'o fântână

Botoşani 16.— Copilul Gh. C. Şetraru în etate de 7 ani, mergând astă-noapte spre vama Runcu unde locuieşte un unchiu al său, a căzut într'o fântână adâncă de 10 metri.

Cadavrul copilului a fost descoperit de un sătean.

Se anchetează.

Un balotaj semnificativ

Buc. 16.—La constătuirea majorităţilor, d. Dinu Brătianu a cerut ca d. M. Berceanu, să fie ales vice-preşedinte al Camerei.

Ieri la vot, d. Berceanu ... a căzut în balotaj!

Aceasta, de oarece ardelenii majoritari nu l-au votat pe d. Berceanu.

Faptul provoacă discuţii în cercurile politice.

*

LA CAMERĂ a fost reales preşedinte d. N. Săveanu.

Azi se va repeta votul de balotaj pentru un vice-preşedinte.

Apoi Camera va lua vacanţă până Luni 25 Noembre.

D. Asnavorian a fost desemnat raportor la Mesaj.

*

LA SENAT a fost ales preşedinte d. C. Dimitriu.

Astăzi se vor declara vacante locurile de senatori la Suceava, Bihor şi Prahova.

Deasemenea va fi proclamat senator d. V. Rădulescu-Mehedinţi naţ.-ţărănist.

Profesorul ieşan d. Iancu Botez, a fost numit raportor la Mesaj.

Tratativele d-lui Goga cu vaidiştii

Dificultăţi în chestia politicei externe

Bucureşti 16. — D. Octavian Goga a tratat personal cu d. D. R. Ioaniţescu, în vederea unei colaborări strânse între vaidişti şi naţional-creştini.

Se afirmă că s'a încheiat un proect de acord; iar d. D. R. Ioaniţescu a plecat la Cluj pentru a cere avizul d-lui Vaida.

*

Acordul prevede:

Modificarea Constituţiei; aplicarea proporţionalităţii etnice; naţionalizarea proprietăţii rurale; modificarea compoziţiei Camerei şi Senatului.

*

Se menţin însă dificultăţi în chestia politicei externe.

D. Vaida vrea menţinerea neştirbită a aliaţelor actuale.

D. Goga însă se mulţumeşte cu prevederea intangibilităţii graniţelor noastre; şi pe această bază admite o apropiere de Germania.

S'a convenit a nu se înscrie, în acord, nimic despre politica externă.

*

Insă mai este o dificultate.

In ce priveşte colaborarea la guvern, — d. Goga cere pentru d-sa ministerul de interne; iar d. Vaida se împotriveşte.

Decernarea medaliilor
pentru expozanţii Lunii Iaşilor"

Eri seara s'a întrunit în cabinetul d-lui primar Racoviţă, comisiunea care are a decerna diplomele şi medaliile cu ocazia expoziţiei „Lunei Iaşilor".

A fost un prim schimb de vederi, urmând ca mâine dimineaţă la ora 10 comisiunea să se întrunească din nou pentru a decide modalitatea acordării. In principiu s'a decis ca firmelor care au construit pavilioane să li se atribue medalia de aur; firmelor care au expus în standuri închiriate li se vor da medalii de argint. Se vor acorda deasemeni diplome comercianţilor cari au organizat vitrine speciale cu prilejul expoziţiei „Lunei Iaşilor".

Decernarea medaliilor şi a diplomelor va avea loc mâne după amiază la ora 3, în pavilionul municipal, într'un cadru special.

Incăerare între săteni
în Bucovina
1 mort. - 20 răniţi

Storojineţ 16—Intre satele Malinţi şi Silcăuţi există o ceartă veche.

La o petrecere, sătenii din Malinţi n'au vrut să lase la horă pe sătenii din Silcăuţi.

Din această pricină s'a iscat o încăerare violentă care a ţinut două ceasuri.

Săteanul V. Riavolschi a fost ucis. Alţi 20 ţarani sînt răniţi grav.

Se anchetează.

Agresiune

Aseară în timp ce d. Olaru Mitrofan, telegrafist în gara Ciurea, se întorcea dela serviciu, în apropiere de locuinţă a fost atacat de un necunoscut care l-a lovit în cap cu o bardă.

După un ceas, a fost găsit în nesimţire de nişte trecători care l-au transportat cu trenul la Iaşi, internându-l în spital.

Starea funcţionarului Olaru este gravă.

Incercare de sinucidere
în localitate

Astă-noapte a încercat să-şi pună capăt vieţii tânăra Florica Ungureanu din serviciul d-nei dr. Bekea dela pavilionul c. f. r. Răpa Galbenă. Sinucigaşa a consumat o cantitate de spirt denaturat şi a căzut în nesimţire.

Ea a fost transportată la spitalul Sf. Spiridon, unde i s'au dat îngrijirile necesare.

Cauzele actului disperat nu se cunosc.

x La întrunirea de mine a „Frontului constituţional" din sala Sidoli, —în afară de d-nii mareşal Averescu şi Gh. Brătianu, vor lua cuvîntul cîţiva fruntaşi georgişti şi averescani din centrele mari ale ţării.

Războiul colonial

Abisinienii incep ofensiva?

PE FRONTUL DE NORD — Se afirmă că Rasul Kassa a primit ordinul să pornească ofensiva între Makalle şi Adua.

In orce caz, un atac abisinian s'a şi produs la Asbi. Atacul a fost respins, însă cu pierderi mari de ambele părţi.

Avioanele italiene au bombardat Amba-Alagi unde sînt concentrate puternice trupe abisiniene.

*

PE FRONTUL DE SUD — Se produc încăerări sângeroase; dar situaţia generală e neschimbată.

După Grecia, - rîndul Portugliei?

Londra 16.—In Portugalia a început o puternică mişcare regalistă, pentru proclamarea monarhiei şi aducerea pe tron a ducelui de Braganza.

Ducele a stat câtva timp la Londra şi a vizitat pe toţi membri familiei regale britanice.

Ieri ducele de Braganza a plecat la Paris pentru a avea unele întrevederi.

Rezultatul alegerilor
din Anglia
Mare progres al laburiştilor

Londra 16.— Rezultatul alegerilor generale este următorul:

Conservatori 380.
Laburişti 153 (câştigă 97 mandate).
Liberali guvernamentali 31.
Liberali opoziţionişti 16.
Läburişti-Macdonald 8.
Grupul Lloyd George 4
Naţionalişti 2.
Independenţi 1.
Comunişti 1.

Se mai aşteaptă rezultatele din 11 circumscripţii.

*

D. Macdonald vice-preşedinte al Consiliului, a căzut în circumscripţia d-sale Seaham.

E probabil că se va proceda la remanierea cabinetului şi d. Churchil va intra în guvern.

DE VANZARE o vioară de concert în stare perfectă. Str. Biserica Albă Nr. 2

ŞTIRI POLIŢIENEŞTI

Incercare de furt
la şcoala Sf. Sava

Un gardian public, făcând astă-noapte obişnuitul rond, a surprins în magazia şcolii Sf. Sava din localitate două femei care veniseră să fure lemne.

Conduse la poliţie, femeile au declarat că se numesc Elena Mânzu şi Dochiţa Cojocaru şi nu au domiciliu stabil.

Se cercetează.

— Poliţia cercetează pe femeia Maria Vicol din str. Ciric 8, autoar a unui furt de păsări comise la locuinţa d-lui Victor Petraşcu din Podul de Fier.

SCANDAL. — Indivizii V. Tăutu şi Elena Popovici din str. 7 Oameni 20, fiind turmentaţi de băutură, au provocat scandal la hotelul „Princiar" din Bd. Ferdinand. E. au fost conduşi la poliţie.

DIVERSE.—Biroul de moravuri cercetează pe prostituata Adela Morariu din str. Morilor 15, care acosta pietonii în Piaţa Unirii.

Informaţiuni

x *Intoxicaţie.*— Femei Maria Ursache în etate de 40 ani, din str. Păcurari, a fost transportată la spitalul Sf. Spiridon, fiind intoxicată cu tinctură de iod.

Internul de serviciu i-a făcut spălături stomacale.

x Confratele „Ziua" publică următoarea notiţă prietenoasă, pentru care-i mulţumim:

„Confratele „Opinia" a intrat eri în al 32-lea an de apariţie regulată.

Aniversarea aceasta a celui mai vechi ziar din Moldova, la care s'au perindat atâtea generaţii de breslaşi ai condeiului, ne bucură.

„Opinia" a fost întotdeauna un admirabil îndrumător al mulţimei.

Conducătorii de astăzi în frunte cu distinsul gazetar d. C. R. Ghiulea, menţin „Opinia" pe aceiaşi linie, pe care a trasat-o fundatorul ei Alecu Bădărău.

Luăm parte din toată inima la aniversarea Opiniei, transmitând felicitări animatorilor acestui ziar".

x Senzaţionale destăinuiri asupra situaţiei politice, declaraţiile unui important personaj, — scandalul dela poşta centrală, — motivele suspendării demonstraţiei dela 14 Noembrie, ce se petrece în lumea şcolară şi alte reportaje interesante publică ziarul „Politica" ce apare astăzi după amiază.

x Mâine apare No. 5 al ziarului „Gazeta Agricultorului" cu un bogat material în domeniul agriculturei şi creşterea animalelor. Deasemenea conţine şi un foarte interesant expozeu despre înzestrările pomiculturei şi mari înlesniri pentru viticultori, declaraţii făcute de d. M. Cancicov sub-secretar de stat la Agricultură, cu ocazia conferinţei ministeriale de la Iaşi.

Cereţi la toate chioşcurile de ziare.

x D. Vlad Canonenco din str. Bahlui, s'a plâns justiţiei că a fost părăsit de concubina sa Ioana Ciobanu, care a plecat luând cu dânsa o serie de obiecte de preţ şi o sumă de bani.

x Camera de punere sub acuzare a admis ieri apelul Parchetului de Botoşani şi a dispus menţinerea sub stare de arest a fostului perceptor Aurel Zabrieţeanu acuzat de fraude.

x La Comunitatea Izraelită se judecă mâne Duminică 17 Noembrie, contestaţiile introduse în contra unor candidaturi de pe lista unică.

Reprezentanţii opoziţiei au lansat un manifest prin care invită populaţiunea la judecarea contestaţiilor.

x CONFERINŢĂ — D-l Prof. P. Nicolescu va ţine Duminică 17 ora 5 p. m. în Aula Universităţii o conferinţă despre: *Superioritatea rasei latine: „Rolul ei civilizator".*

Data fiind importantă şi actualitatea problemei, toţi intelectualii laşului sunt rugaţi a lua parte.

Inmormântarea Emiliei Zipa

Azi dimineaţă la ora 9 jum. a avut loc transportarea la Osoi, a rămăşiţelor pământeşti ale regretatei Emilia Zipa.

Din partea autorităţilor, instituţiilor particulare şi a numeroşilor prieteni, s'au depus coroane şi jerbe de flori.

Slujba religioasă a fost oficiată de preotul Ţincoca, în prezenţa membrilor familiei, a d-lui ministru Victor Iamandi sosit special dela Bucureşti, şi a unei numeroase asistenţe.

După terminarea slujbei, corpul defunctei a fost aşezat într'un camion ornat cu flori care a luat drumul Osoiului unde, după amiază la ora 2, va avea loc înhumarea.

La această tristă solemnitate va participa numeroşi eşeni cari s'au deplasat cu maşini şi autocare la conacul moşiei, proprietatea familiei Iancu Zipa.

Incendierea atelierului
pictorului Verona

Buc. 16.— Dela o sobă supra-încălzită, a luat foc aseară şi a fost distrus atelierul maestrului pictor Verona din str. Gr. Alexandrescu 10.

Au ars pânze de mare valoare, între care şi un portret în mărime naturală, al Regelui Carol.

Pagubele se evaluiază la 6 milioane lei.

D-na lt. Costăchescu
a fost asasinată?

Botoşani 16.—In ancheta asupra morţii Magdalenei Costăchescu, au survenit fapte noui.

Vecinii declară că au auzit trei detunături de revolver; iar ea a fost găsită moartă, fiind împuşcată numai cu un glonte.

Pe corp s'au găsit urme de violenţă.

Rezultă deci că Magdalena Costăchescu a fost asasinată.

Pe de altă parte, Lt. Costăchescu se contrazice în declaraţiile sale. In plus, la amanta lui s'a găsit o scrisoare în care el scrie că în curând va isprăvi cu nevasta.

E probabil că va fi arestată şi prietena locotenentului Costăchescu.

Purtaţi chiloţii şi combinezoanele tricotate
F.S.C. Inge F.S.C.
Sunt fine şi elastice.

INGELEN RADIO
1936
Cu ultimile perfecţionări technice, uşile batante de rezonanţă, selectivitate neîntrecută pe toate lungimile de unde, tonalitate reală graţie renumitului difuzor Körting, eleganţă satisface orice exigenţe.
Fraţii Hirschensohn
Str. Ştefan cel Mare No. 2

Pentru sănătatea ochilor Dvs., adresaţi-vă numai magazinului de specialitate

Optica modernă ARGUS
IAŞI—LĂPUŞNEANU 43
vis-a-vis de Hotel Palace
Calităţi superioare
Preturi moderate

Luni 18 Noembrie
LA SIDOLI
Formidabilul triumf european
Varieté
cu
Hans Albers
şi
ANNABELLA
pus în scenă de Nicolas Farkas, regisorul filmului
La Bataille

82 I. C. Brătianu cumpără AUR dinţi, bijuterii etc plătind cel mai bine

FREULEIN bună gospodină cu cunoştinţe pedagogice se angajează la copil de 8 ani. A se adresa Dl. Schwartz, str. Ştefan cel Mare 3 etaj II.

Şi la tragerea de eri
a eşit la Marea Colectură
Campus & Bassa
LOTUL CEL MARE DE
LEI UN MILION
la Loteria anexă, cu No. 188.639 Seria III-a
deosebit de multe alte însemnate câştiguri în valoare de milioane.

ANUL XXXII No. 8584

ABONAMENTE

Lei 350 pe un an
„ 180 „ 6 luni
„ 90 „ 3 „
„ 1000 Instituții publice

ATELIERELE TIPOGRAFICE
IAȘI. — STR. LĂPUȘNEANU 37

Telefoane { Redacția 391 / Administrația 394 / Serviciul de noapte 367

1 LEU

OPINIA

Ziar popular cotidian

MARȚI 19 NOEMBRIE 1935

BON No. 38 — SERIA 63-a
Premii gratuite OPINIA

Un strigăt de alarmă în pustiu (?!)

Iașul, - cimitirul tineretului

Mortalitatea este o problemă edilitară

Ședința recentă a Consiliului de higienă a Municipiului a pus din nou pe primul plan preocupările pentru viitorul acestui oraș, despre care noi am scris altă dată, aici, că este *„Cimitirul tineretului"* și cu care prilej ne-am atras dojana unui distins fost profesor al nostru, și un pătimaș iubitor al Iașilor. „Ai dreptate mi-a spus el, dar de ce o spui la toată lumea, când și așa toți ocolesc orașul acesta nenorocit, pe care nu-l mai țin în ființă decât școlile lui ?"

Iată că de astă dată Dl. prof. Univ. Bălteanu și Dl. Dr. I. Alexa, vin să dovedească cu cifre afirmația noastră, și să arate precis unde rezidă răul și cu ce măsuri profilactice trebue combătut.

Mortalitatea infantilă atinge la acest oraș procente necunoscute, în împrejurările de astăzi, în nici un oraș din țările apusului și ceia ce-i mai grav: *în nici una din celelalte orașe ale țării, de importanța lui.* Iașul deține tristul record al unei mortalități infantile de 27.6 la sută din numărul total al deceselor, ceiace face ca acest oraș să nu prezinte în timp de zece luni decât un spor de populație de 140 de suflete la 104.000 locuitori, ceiace ar conduce la un spor anual de *1345‰* (la mie) tot o cifră record.

Strigătul acesta de alarmă, dat în numele Iașilor, vine după un strigăt și mai dureros, dat în numele orașului Bârlad, de cunoscutul fruntaș politic N. Simionescu, care cu prilejul inaugurării unor îmbunătățiri edilitare realizate în vara aceasta, arată că populația acestui oraș nu numai că nu crește, dar ea este în descreștere, *datorită unei mortalități superioare natalității!* Și D-sa, pentru a demonstra spusele sale, a dat tabloul lunar al natalității și al mortalității din cursul anului 1934, când, *la 586 de născuți, s'au înregistrat 644 de morți*, ceiace înseamnă *o scădere anuală a populației orașului de 2.23‰* (la mie).

Cauzele acestui flagel, invocate de D-sa, sunt: lipsa unei bune alimentări cu apă a orașului și lipsa canalizării, fără de care nu se poate realiza și întreține o curățenie convenabilă a orașului și ele sunt perfect juste.

In discuțiunile urmate în sînul Consiliului de higienă al Iașului, pentru a se explica mortalitatea infantilă, s'a pus accentul mai mult pe lipsa unor instituțiuni de protecțiunea mamei și a copilului.

Fără a tăgădui necesitatea lor imperioasă și pe care, fără, odinioară socotite înapoiate, ca Rusia, au pus cele mai lăudabile sforțări spre a le da o dezvoltare uimitoare, noi ne permitem să reamintim aici și o serie de *probleme edilitare*, care de ani de zile se discută, fără să se pășiască în chip serios la deslegarea lor și de care depinde în cel mai înalt grad vitalitatea și deci prosperitatea unui oraș.

1. *Problema pavajului străzilor*, nu numai pentru a satisface condițiunile unui trafic greu și rapid, dar și pentru a asigura spălarea și măturarea lor igienicoasă, economică și eficace din punct de vedere higienic.

2) *Problema pavajului părței carosabile a curților* particulare, de unde căruțele mută noroiul și gunoiul pe străzi.

3) *Problema ridicării, transportului și distrugerei gunoaelor stradale și menajere* pentru al căror quantum, apreciat de noi la cel puțin 140.000 de kgr. zilnic, n'a dispus și nu dispune încă de mijloacele necesare.

4) *Problema creiării grădinilor și parcurilor centrale*, care alcătuesc plămânii orașelor și care trebue să ocupe cel puțin o zecime din suprafața clădită a orașului.

5) *Problema creiării de locuințe salubre* pe străzi largi și bine orientate pentru a primi lumină naturală suficientă și a fi aerisite cu aer proaspăt și curat.

6) *Problema canalizării*, care să scoboare la maximum de adâncime posibilă nivelul apelor subterane, pentru a se feri clădirile de igrasia atât de prielnică desvoltării și propagării boalelor infecțioase.

7) *Problema closetelor publice și particulare* a căror lipsă, sau stare deplorabilă au simțit-o toți acei vremelnic adăpostiți în acest oraș.

8) *Problema drumurilor de acces la locurile de recreație din preajma orașului*, a căror bună stare de circulație și de alcătuire ca să nu producă praf, trebue să preocupă permanent administrația orașului.

Pentru a se înțelege importanța rezolvării acestei probleme voi cita aici cuvintele cu care un urbanist francez își închee un admirabil articol intitulat: *„Higienă urbană și demografie"*.

„Cel mai just criteriu pentru aprecierea unei administrații comunale stă în variația procentului de moralitate al populației.

„*Când se coboară mortalitatea*, este semn: că apa de băut este convenabil sterilizată;

„Că rețeaua de canalizare funcționează mai bine.

„Că străzile sunt larg trasate și cu o direcțiune mai rațională;

„Că ele sunt măturate și asanate;

„Că locuințele construite au căpătat o mai bună orientare;

„Că numărul apartamentelor este suficient;

„Că gunoaele menajere sunt evacuate la vreme și în întregime;

„Că lupta împotriva bolilor și a epidemiilor este eficace.

„Că școlile și cantinele sunt mai bine organizate, etc.

Dar rezolvarea unor astfel de probleme cere în primul rând: *continuitate în administrația comunală, program judicios de lucrări pe măsura mijloacelor de înfăptuire și conducere competentă, în ordinea tehnică, economică și disciplinară* și pe care politicianismul actual, ocrotitor al lașității, al incompetinței, al risipei și al anarchiei, nu le va putea asigura niciodată.

Ing. I. Andriescu-Cale

Din toată lumea

Vechimea pământului

Intâlnesc pe d. Petru Bogdan în drum spre Universitate. Distinsul profesor își caută calm de ocupațiile științifice și didactice. Știința și progresele el îl preocupă cu pasiune.

Ultima noutate ?

— *„Vom putea cunoaște vechimea pământului, prin vegetale. Byrt a făcut această descoperire, găsind semințe după care s'ar putea calcula vechimea pământului, cu preciziune, —deoarece semințele rezistă timpului"*.

O lucrare amănunțită în această chestie, datorită unei savant din Viena, va apare curând în traducere românească.

Nevoia de a râde

Totdeauna omul a simțit nevoia să râdă. Mai ales în vremurile aspre de astăzi, râsul e necesar, ca să-ți descarce nervii.

Din acest motiv, s'a creat la Praga un alub vesel, numit „clubul cucului".

Membrii clubului se adună săptămânal, cu simplul scop de a se înveseli; spun anecdote, fac glume, pun la cale diferite farse etc,

Pentru admiterea în club, se cer două condiții: un candidat slab trebue să fie prezintat de un membru gras, și viceversa.

Apoi candidatul trebue să știe... a fluera, spre a lua parte la flueratul în cor al „cântecului cucului", imnul oficial al acestui club original.

Iată o ocupație care ar fi mai nemerită în America.

Morbiditate

O dramă ciudată s'a petrecut la Nisa, pe țărmul francez al Mediteranei.

Intr'o vilă eleganță, locuiau bogătașii engleji Șoții Kemeid căsătoriți de 33 de ani.

Intr'o seară, d-na Kemeid s'a înapoiat de la o cărturăreasă care-i prevestise lucruri rele, și a comunicat soțului că a hotărât să-l împuște apoi să se sinucidă. Soțul a râs și s'a culcat. Dar d-na Kemeid a scos un revolver și l-a împușcat. In urmă, a descărcat un glonte asupra ei. Insă pe cită vreme soțul se afla în agonie, ea s'a rănit superficial.

La anchetă, d-na Kemeid a declarat că trăia în cele mai bune raporturi cu bărbatul ei ; și că a comis crima... din oboseală morală !

Un centenar

S'a împlinit un veac de când au fost inventate chibriturile.

Chibritul, un obiect mărunt și totuși de o folosință zilnică atât de însemnată!

Inventatorul a fost un anume Ioan Iriny de origină maghiară. Ungurii pregătesc serbătorirea acestui centenar, iar pe viitor numele lui Iriny va fi înscris pe tăblițele unei străzi din Budapesta.

Și tot ungurii vor comemora, ceva mai târziu (în 1938) pe lăcătușul Iosef Kliegel care a întocmit, cel dintâi, planul unei mașini de socoteli, — mașină atât de perfecționată și răspândită astăzi.

Schema dragostei

Un humorist francez, a întocmit următoarea schemă a dragostei;

Te înamorezi în trei ceasuri („fulgerător", cum se se spune)—Meditezi trei zile —Dorești fata trei săptămâni —O iubești efectiv trei luni —Te căsătorești și o tolerezi trei ani—Te slădești cu dânsa 30 de ani.

Tineretul cunoaște această situație invariabilă, și totuși... o ia mereu de la capăt, de-alungul veacurilor și în veci vecilor. Amin.

Strălucita ascensiune în stratosferă

Am anunțat că aeronauții americani Albert Stevens și Orvil Andersen, au făcut o strălucită ascensiune în stratosferă, urcându-se cu balonul, în timp de 7 ceasuri și jum., la o înălțime de aproape 23,000 metri, — și bătând astfel toate recordurile anterioare.

In clișeu, Stevens (la stânga) și Andersen: în nacela balonului lor.

Dragostea pentru Rege

Regele George II al Greciei se află în drum spre patrie. In așteptarea Suveranului, poporul grec se dedă la manifestațiuni de bucurie și sărută pe străzi portretul regelui (cum se vede în clișeu)

Alt aspect al speculei

... Furtul la cântar !

Am relevat în diverse rânduri specula deșantată din piețele de alimente și abuzurile la care se pretează unii comercianți în dauna consumatorului.

Faptul pe care-l constatăm însă de o vreme încoace și ni l'au semnalat în mai multe rânduri diverși cetățeni, este deadreptul scandalos și ne vedem siliți a-l aduce la cunoștința autorităților.

Ni se precizează că foarte mulți comercianți din jurul piețelor au cântare neveriticate și cam rar dacă cumperi un kgr. de marfă care să cântărească mai mult de ...850 grame.

Comercianții au bine înțeles și cântare verificate, însă le țin de formă, folosindu-se numai de cântarele neregles mentare.

Scumpetea este îndeajuns de mare, așa că n'ar trebui să se mai uzeze și de acest procedeu care constitue pur și simplu un furt.

Autoritățile au datoria să controleze și să aplice măsuri.

REP.

Scrisori din Paris

Franz Lehar, regele operetei

vorbește „Opiniei"

Vizitele lui Lehar în România

Franz Lehar, care a asistat la primele reprezentațiuni ale noiei lui operete „La Chanson du Bonheur". ne-a acordat, cu amabilitatea lui obișnuită, câteva clipe de întrevedere. L-am găsit, în timpul unui entre'acte, la Gaité Lyric, gata să ia bagheta pentru a dirija actul al doilea.

Maestrul vorbește foarte corect franțuzește, dar preferă bine înțeles, să se exprime în nemțește. Pentru a-l putea cunoaște mai bine, i-am cerut câteva note biografice.

— Sunteți vienez maestre ?, începui eu.

— Sunt născut în Moravia (acum 65 de ani, dacă vreți să știți), însă locuesc de mulți ani la Viena. Tatăl meu, muzician remarcabil, a condus ani de-a rândul diferite muzici militare. Eu însu-mi, ne spune maestrul, am dirijat o muzică militară, iar când vrui să optez pentru direcția unei orchestre de operetă, mi se răspunse că... n'am ritmul necesar valsului !

— Care au fost primele d-stră compoziții ce au cunoscut un răsunet mondial ?, întrebăm noi.

— Până la „Văduva veselă", muzica mea n'a avut ceia ce se numește un succes adevărat, „Văduva" însă, m'a consacrat în mod definitiv. A fost judecată aproape în toate orașele mari din lume și pretutindeni cu mare succes.

— Ce credeți despre musica de Jazz,—ne riscăm noi.

Continuare în pagina II-a

DISCUȚII

Italia va provoca un nou conflict mondial

de EMIL GĂLUȘCĂ

Nu vreau, în articolul de față, să încerc a discuta dreptatea sau nedreptatea cauzei italiene.

Pornind dela ideia că imperialismele nu vor putea să mențină pacea, niciodată, și că războiul va exista ca un corolar al existenței lor, voiu încerca să desprind din desfășurarea evenimentelor, câteva idei generale și să conchid în ce privește viitorul, cu unele aprecieri pe care le cred veridice.

Italia a început războiul în Etiopia, atunci când s'a crezut suficient de înarmată și când a socotit că evenimentele în politica internațională vor prezenta pentru ea cea mai favorabilă conjunctură.

Acțiunea Italiei e totuși acțiunea disperării. Este vorba de amenințarea existenței unui regim care nu mai poate dăinui și care încearcă astăzi o soluție extremă.

Domnul Mussolini amenință că dacă nu va fi lăsat liber în acțiunea sa colonială, va fi gata să provoace un nou conflict mondial. Italia fascistă, în pragul destrămării, e dispusă să încerce toate mijloacele, pentru a-și salva regimul.

In adevăr, așa cum se desfășoară evenimentele, rezultatul nu poate fi decât unul singur; *un nou măcel mondial.* Dacă el nu a isbucnit încă, aceasta se datorește unor împrejurări cu totul particulare, ce nu sunt însă de natură a-l opri pe viitor.

Care sunt acele împrejurări care împiedică astăzi începerea unui nou război, și ce anume fapte ne îndreptățesc să afirmăm că el va trebui pe viitor să isbucnească ?

După aprecierea noastră, cauzele se datoresc exclusiv situației specifice în care se găsește astăzi Marea Britanie.

Prin poziția ei, Anglia ocupă o situație internațională de prim ordin. O călcare a pactului Societății Națiunilor înseamnă de foarte multe ori atingerea directă a intereselor acestui mare imperiu colonial. Având de apărat un teritoriu atât de vast, Anglia era obligată să-și fixeze o politică bazată exclusiv pe ideia de pace, și respectarea frontierelor. Regulile juridice fixate în pactul dela Geneva trebuiau să găsească în politica externă a Angliei confirmarea cea mai desăvârșită. Ea trebuia să facă dovada *în toate ocaziile* că e gata să respecte principiile ce stau la baza instituției geneveze și să împedice de oriunde ar fi pornit, încercările de încălcare a acestor principii.

Anglia a ținut să facă dovada că departe de a urmări o astfel de politică, a căutat din contra numai aranjarea propriilor sale interese.

Atunci când a fost vorba de încălecarea flagrantă a drepturilor unui stat, membru al Societății Națiunilor, cum e China, Anglia nu numai că nu a cerut sancțiuni, dar a încurajat în ascuns această politică ce tindea să creze un stat tampon în Extremul Orient, contra Rusiei,

Când nu de mult Germania a călcat actul care constitue un pilon de existență a Societății Națiunilor, tratul dela Versailles, înarmându-se, — Anglia nu numai că nu a intervenit, dar a dat și girul ei, acordând Reichului dreptul de a-și crea o flotă de submarine, armă prin excelență ofensivă.

Cum putea deci astăzi să ceară Franței să o sprijine în aplicarea sancțiunilor contra Italiei, pentru respectarea pactului Societății Națiunilor, când ea însăși contribuise la slăbirea autorității Instituției dela Geneva ?

Cum era posibil ca Franța să acorde *necondiționat* sprijinul ei Angliei, în defavoarea Italiei, a cărei slăbire ar însemna grăbirea Anschlussului, fapt care ar pune Franța față în față cu o Germanie mărită și criminal înarmată ?

Iată dece prin urmare a fost posibil ca Italia să încerce aventura din Africa.

Odată început, războiul are șansa să continue încă multă

Continuarea în pagina II-a

SCAUN ANEVOIOS.

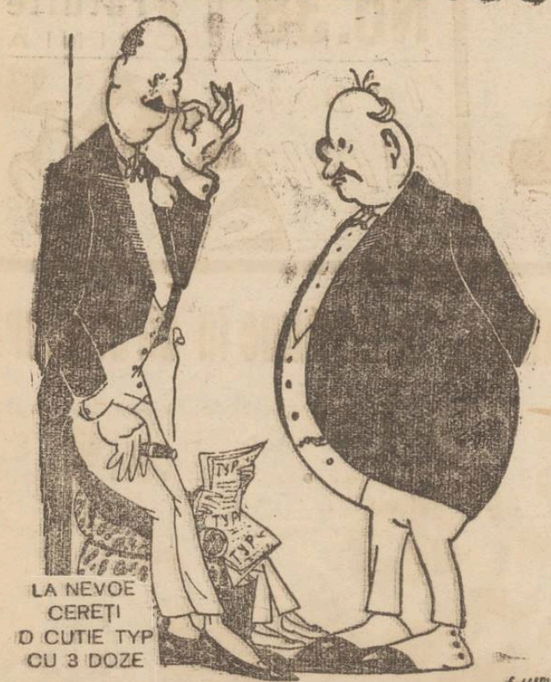

LA NEVOE CEREȚI O CUTIE TYP CU 3 DOZE

E. MARVAN

PURGATIV **TYP** LAXATIV
CURĂȚĂ, DESFUNDĂ, PLĂCUT și BINE
STOMACUL și INTESTINELE
De avut în toate Farmaciile și Drogheriile din România

La cumpărarea covoarelor orientale
de orice mărime, adresați-vă direct primei surse
Tebriz EXPOZIȚIE PERMANENTĂ - Str. L. Catargiu 43
Cumpărând la prima sursă realizați 50 la sută reducere față de ambulanți.
Rugăm a ne vizita spre convingere

NU AVEȚI UN CAP DE FIER!
ca să puteți suporta loviturile violente ale durerilor de cap și ale nevralgiilor. Împotriva acestor chinuri, antinevralgicul minunat
JAWOL

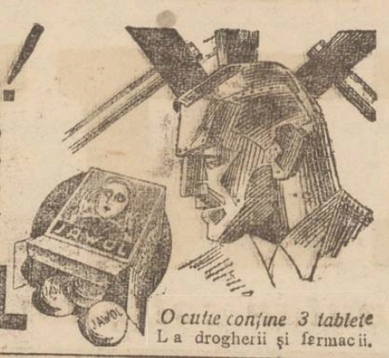

O cutie conține 3 tablete
La drogherii și farmacii.

NOVAL
La dureri de picioare.

Desființând Depozitul nostru de Detail fost sub emblema Textila Buhuși Str. Ștefan cel Mare 11 vindem mărfurile rămase cu prețuri reduse la magazinul nostru din str. Ștefan cel Mare 59 (nou) unde găsiți și toate produsele Făbricei de Postav Buhuși la prețurile fixe și originale ale Făbricei.
Vizitați-ne cu încredere
B. Cofman & D. Volodarschi

Părinți Păziți-vă copiii contra scarlatinei, întrebuințând Preventivele Werner:
OLEUL PREVENTIV și
GARGARA PHENOXIL sau
SOLUȚIA MILNE
Preparatele Farmaciei Werner-Iași

AZI la ROXY 2 filme mari premiere în Iași
- ANTONIA -
cu MARCELLE CHANTAL și FERNAND GRAVEY
Al doilea film **Dragostea mea ești tu**
Pathe Nathan și Silly Symphonie completează progr

Șoșoni Galoși Quadrat Riga

Dr. GANCEVICI
consultă
BOLI DE PIEPT
str. Lăpușneanu No. 19
între orele 1—4 p. m.

DOCTOR
Filip Stein
Medic de Spital
Boli de rinichi-Genito-urinare
VENERICE — SIFILIS
Tratamentul uretroscopic al blenoragiei cronice
Cons. 7½—10 și 3—8½
STR. I. C. BRĂTIANU 112
colț cu Procopie

x *Dl. Dr. Rosenblatt* s'a mutat în str. Lăpușneanu 18 (vis-a-vis de Coletăria Georges) consultând pentru boli de inimă și plămâni.

Hotelul Continental București
Calea Victoriei 56
vis-a-vis de Teatrul Național
S'A REDESCHIS, RENOVAT
TOT CONFORTUL. PREȚURI MODERATE
Profitați de reducere pe C. F. R.

Azi la Sidoli
Varieté
Noua realizare a lui Farkas cu Hans Albers și Annabella
Al doilea film
Ferma părăsită
cu simpaticul actor George O'Brien
Complectare: JURNAL SONOR FOX

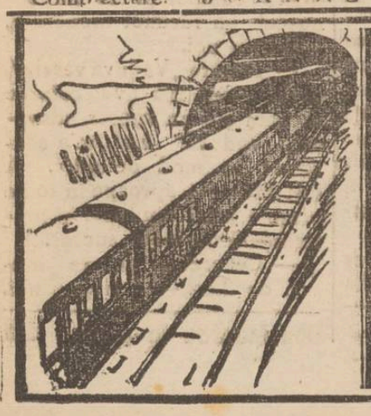

LA DRUM NU PLECAȚI FĂRĂ
TESTA
COMBATE IN SCURT
ATACURI DE GRIPĂ
FIORI-ARȘIȚĂ
JUNGHIURI-MIGRENE
DURERI DE DINȚI

VIZITAȚI CORSETERIA
Fany Dunavețchi
Str. Mărzescu 6

„Tegra"
Anunță onorata sa clientelă că a primit un mare transport de încălțăminte modele noi menținând prețurile eftine din trecut. NU UITAȚI
TEGRA
Iași, Str. Cuza Vodă 69
(Palatul Statului Negustoresc)
și str. Alexandri 1

Scrisori din Paris

(Continuarea din pag. I-a)

— E foarte interesantă, răspunde celebrul compositor: trebuie însă adaptată spiritului țării unde se cântă. Spun „adaptată" și nu transformată.

Intr'o operetă unde valsul domină, e necesar din când în când de a varia ritmul. Aci intervine tocmai abilitatea compositorului, care poate introduce un jaz cu ritmul viu, complectând astfel în mod fericit, o frază muzicală.

Tu să adaug, reia marele maestru, că singură muzica, ori cât ar fi ea de bună, nu e suficientă, pentru a asigura reușita unei operete. Interpții, decorurile, costumele, sunt elemente de o importanță capitală.

— Ce credeți despre opereta franceză?

— Opereta n'are patrie; depinde doară de cel ce o crează, pentru a deveni internațională. Muzica lui Offenbach, nu e specific franceză, deși autorul era francez.

Cunoașteți România, Maestre, —întrebăm noi.

— De sigur, răspunde Lahar. Am dirijat „Contele de Luxemburg". în 1918, parcă-mi se, cu un ansamblu vienez, în frunte cu Kartouch. De atunci am mai fost de câteva ori la București, care e un oraș foarte agreabil și vesel. Publicul bucureștean e foarte cunoscător, și îmi face întotdeauna plăcere, când mi se cer compozițiile mele pentru România.

Entre actul se terminase, și aplausele nerăbdătoare ale publicului care reclama pe autorul favorit, puse capăt întrevederii.

Lăsăm deci pe Lehar, în jurul căruia evolua cu grație un delicios căței ce știe să danseze și el valsul, pentru a ne asocia mulțimei ce a ovaționat frenetic pe regele valsului.

ALEB

Paris, Nnembre 1935

PERDUT Buletinul Biroului Populației Iași No. 7023 din 4 Mai 1924 pe numele de Covaci Carolina din str. Trancu 18.

Cine îl va găsi și va uza de el și nu-l va depune autorităților polițienești va suferi consecințele legei. Acest buletin se declară nul.

DE INCHIRIAT o cameră mobilată sau nemobilată, în centru. A se adresa la ziar sub L.

FREULEIN bună gospodină cu cunoștințe pedagogice se angajează la copil de 8 ani. A se adresa Dl. Schwartz, str. Ștefan cel Mare 3 etaj I.

Răspuns princiar

Concetățeanul nostru d. Dimitrescu-Cuza a primit de la Sinaia—Palatul Regal, următoarea Telegramă:

D-lui Dimitrie Alexandru Ioan Cuza Vasile Dimitrescu Bulevard Regele Ferdinand 1 No. 112-14 Iași.

„Măria Sa Marele Voevod de Alba-Iulia a primit bunele Dv. urări și m'a însărcinat să vă transmit mulțumirile sale".

D. 9. 0. *General Adj.*
Grigoresco

x **Siropul Iodotanic Dr. Ratianu** aprobat de Consiliul Sanitar Superior, se recomandă cu mare succes copiilor lymfatici, anemici, scrofuloși și rachitici pentru purificarea și regenerarea sângelui, înlocuind Untura de Pește. Nu produce jodism. Depozit Farmacia Dr. Ratianu, str. Cuza-Vodă 48.

S'A DESCHIS
Cel mai modern și confortabil HOTEL
SPLENDID PARC
Proprietar: IOAN STANESCU
BUCUREȘTI I., Strada Știrbey-Vodă 4 (lângă Palatul Regal)
și
Restaurantul ANDREI CERNEA et Comp. (fost Enescu)

Amintirile Mitropolitului Nicodem despre Bucovina

Vrednicia poporului bucovinean - Sentimentul dinastic

La solemnitatea înscăunării Mitropolitului Visarion al Bucovinei, a avut un rol duhovnicesc prepondorant I. P. S. Nicodem arhiepiscopul Iașilor.

Am redat cuvântarea minunată pe care I. P. S. Nicodem a rostit-o în catedrala cernăuțeană: Dar deopotrivă de duios și pilduitor a fost toastul ținut de Mitropolitul Moldovei la prânzul oficial. Iată-l:

Am început să cunosc Bucovina de la vrâsta de 17 ani. Atunci am pus pentru întâia oară piciorul pe pământul acestui ținut, vizitând satul Bosancea. După aceia, ca student, am cutierat de multe ori Țara Fagilor, dar niciodată n'am trecut prin Vamă, ci pe potecile, pe unde în vechime treceau călugări cu desagii cu cărți pentru Ardeal și ținuturile românești subjugate și împilate. Am cunoscut încă de atunci de aproape, la el acasă, poporul bucovinean, caracterul lui blând și ospitalier, portul lui frumos și curat, ogorul lui bine lucrat, gospodăria bine chivernisită, vitele bine îngrijite. Toate totdeauna m'au făcut să plec, cu încântat, ci robit sufletește.

Astăzi, în cuvântarea mea din biserică, am căutat să scot la iveală unele însușiri ale poporului bucovinean și tot n'am isprăvit. Vreau ca și aicea, în clipa aste, să scot la iveală încă o însușire aleasă a acestui popor bogat înzestrat sufletește. Poporul bucovinean e adânc dinastic. Vreți o dovadă? Iat-o: aici în Bucovina s'a născut expresia: „Drăguțul de împărat!" Așa se rosteau ei, când vorbeau despre împăratul de la Viena.

Apoi dacă bucovinenii sub o stăpânire străină și față de stăpânul străin de la Viena, care a domnit un timp și peste țara aceasta, se rosteau așa de frumos, numindu-l drăguțul de împărat,—apoi cu cât mai vârtos astăzi, când ei trăesc liberi, în țara lor liberă, sub sceptrul propriului lor rege, trebuie să le fie dulce a se exprima cu cuvintele „drăguțul nostru de Rege!"

După aceia, având în vedere că întronizarea noului Mitropolit al Bucovinei s'a făcut și cu asentimentul deplin al M. S. Regelui, toate acestea mă încredințează că voi fi în asentimentul d-stră al tuturora, care acum, când voim să începem a ne face urări unii altora, cea dintâi urare o vom îndrepta către „drăguțul nostru de Rege".

Vă rog dar să vă uniți cu mine și să ridicăm întâiul pahar pentru M. S. Regele Carol al II-lea, căruia să-i urăm domnie îndelungată și glorioasă și din inimă să strigăm: Trăiască Regele!

Rubrica cinematografică

Cinematograful „TRIANON" ne prezintă cu începere de astăzi, două filme frumoase, menite să atragă sufragiile unanime ale publicului ieșan. Primul film e *„Blonda-Carmen"*, ultima și cea mai reușită creație a celebrei cântărețe vieneze *Marthe Eggerth*. Filmul este o realizare muzicală, plină de veselie și situații comice, în care Martha Eggerth cântă și joacă admirabil. In alte roluri frumos susținute mai apare *W. Liebeneiner*, (creatorul rolului lui Chopin) *Leo Slezack* și *Ida Wüst*.

Al doilea film al programului e *„Avionul fantomă"*, o îndrăzneață realizare aviatică, în care elementul senzațional nu lipsește. Simpaticii actori *Mirna Loy* și *Carry Grant* sunt protagoniștii.

*

La „SIDOLI" se reprezintă *„Varié"*, noua realizare a lui Farkas, celebrul regisor al lui „La Bataille". „Var é é" este o nouă versiune a filmului mut (interpretat de Janings și Lya de Putty) care e încă în amintirea tuturor. Filmul se bucură de o excelentă interpretare. In primele roluri apar *Hans Albers* și *Annabella*.

Al doilea film e o realizare senzațională cu simpaticul actor *George O'Brien*.

*

La „ROXY" se reprezintă *„Antonia"*, o frumoasă operetă franceză de mare montare, brodată pe muzica compozitorului *Paul Abraham* și în care vom auzi celebra orchestră de țigani Rode-Rode.

Filmul este o relizare de mare fast și în care vom putea admira peisaje luate pe malul Dunării. *Marcelle Chantal* și *F. Gravey* sunt protagoniștii.

Al doilea film e *„Norocul meu ești tu"...*, o minunată operetă vieneză cu *Camilla Horn*.

*

La „PHOENIX„ se reprezintă *„Dragoste la microfon"* o realizare revuistică, în care elementele Balet, dans și muzică ating punctul culminant. In rolurile principale apar *Dick Powell* și *Ginger Rogers*.

Al doilea film e *„Bengalii"*, o filmare monumentală, care ne arată viața lăncierilor din Bengal (India). Simpaticii actori *Garry Cooper*, *F. Tone* și *R. Cromwell* sunt interpreții principali.

Complectare, jurnal sonor Fox *Va.*

Informațiile

x Curtea de apel a judecat apelul introdus de factorul poștal Gh. Ionescu din Roman, condamnat la 1 an închisoare pentru delapidare.

In urma probelor prezentate în fața instanțelor, Gh. Ionescu a fost achitat.

x A fost trimis în judecată pentru calomnie d. V. Boureanu primarul comunei Rediul Mitropoliei.

D. Boureanu a fost reclamat de învățătorul D. Zamfirescu din acea comună.

Dosarul a fost înaintat Tribunalului.

x Poliția a înaintat parchetului dosarul incendiului izbucnit la proprietatea Haia Milgrom din str. Socola 23.

Dosarul a fost deferit instrucției.

x Tribunalul a condamnat la 500 lei amendă și 1000 lei despăgubiri pentru sustragere de sub sechestru, pe d-na Rașela Moscovici din strada Palat.

DALIN *Suprimă durerea*

Italia va provoca un nou conflict mondial

(Continuarea din pagina I-a)

vreme. Dar într'un an sau doui, situația internațională va fi cu mult schimbată. Durata operațiunilor nu poate fi decât în defavoarea Ducelui. Ea va slăbi rezistența unei țări în pragul falimentului, cum e Italia, și va întări poziția imensului imperiu Britanic.

Domnul Mussolini va trebui deci, ori să renunțe, perzând astfel bătălia și imensele capitaluri cheltuite în Africa; ori să continue, duțând la o lărgime a conflictului, prin inevitabila intervenție a Angliei.

Noi credem că Ducele va alege calea a doua.

Geografii descriu teritoriile ocupate până în prezent ca niște ținuturi secetoase, cu o populație săracă și nedeprinsă cu munca solului. In schimb ei zugrăvesc în culori strălucitoare ținuturile din interiorul Etiopiei, învecinate cu Sudanul Anglo-Egiptean și colonia Kenya.

Ținuturile Gimma și Kaffa dau trei recolte de grâu pe an. Se cultivă acolo nume roase plante oleaginoase, precum și întinse câmpii cu bumbac. In Illobahur, Sciangul și Kaffa se găsește aur și platină. Deasemenea la nord în jurul lacului Tana, sunt imense câmpii fertile propice culturii bumbacului. In munții Entotto, antracit. Tot în interiorul țării se găsesc vestitele terenuri aurifere ale doctorului Martin, cu minele dela Tifaurare-Deres.

In jurul Adis-Abebei sunt imense păduri, neexploatate încă. Insuși petrolul care a fost sursa războiului, se află la 60 km. spre nord de Haisea, stație pe drumul de fier Adis-Abeba-Djibuti. Pentru cucerirea acestor bogății e nevoie deci ca armatele italiene să pătrundă adânc în teritoriul etiopian. Aceasta cere însă timp mult. Domnul Mussolini nu va putea grăbi mersul operațiilor. Aceasta ar necesita o altă armată și un alt teritoriu. cine nu remarcă astăzi că în jurnalele italiene se vorbește mereu de luptă fără pierderi de vieți omenești și se arată că atunci când ele au avut loc, nu mureau decât din rândul askarilor. Opinia publică italiană trebue liniștită. E nevoie să fie sigură că nu vor pieri decât sclavii negri. Dar c aceasta nu se poate accelera înaintarea. Intr'un an sau doi, Anglia va fi suficient de înarmată și va reuși să se facă ascultată, fără concursu unei alte puteri. Italia cu finanțele distruse, cu armatele obosite și deprimate depe urma bătăliilor, va cădea. Austria rămasă fără sprijin va putea fi astfel la discreția Germaniei.

Nu trebue să fie cineva profet pentru a conchide că astfel războiul va deveni inevitabil.

Dacă evenimentele vor continua cursul de astăzi, aventura italiană va fi cauza noului măcel mondial. In 1914, Germania. Astăzi, Italia.

Oligarhiile feudale se nasc, trăesc și mor prin crimă.

Emil Gălușcă

x Dr. **Brener** *specialist mamos*, boli de femei. Cons l. m. în str. Banu

Demonstraţia „Frontului Constituţional"

Intrunirea din sala Sidoli - Cuvîntările - Defilarea partizanilor în Piaţa Unirii

Eri s'a desfăşurat în localitate, demonstraţia „Frontului Constituţional".

Centrul oraşului, furnicar de lume străină şi din Iaşi. Foarte mulţi ţărani.

Sala „Sidoli" era arhiplină de auditori.

Afară mai stăteau câteva mii de oameni cari nu aveau loc în sală. Li s'a instalat un haut-parleur pentru a auzi discursurile.

La ora 10 încep cuvântările.

Preşidenţia d-lui C. Meissner

D. Mareşal Averescu oferă preşidenţia întrunirii, d-lui C. Meissner, fost ministru.

Dl. *C. Meissner*, mulţumeşte pentru cinstea ce i se face. Ştiu că cinstea o datoresc vrâstei înaintate,—spune d. Meissner, — nu lăsaţi-mi mângâierea că, nu numai din cauza vrâstei sunt aici.

Datoresc această cinste şi faptului că în timpul vieţii mele, am fost un duşman neîmpăcat a tot ceiace se chiamă necinste şi necorectitudine".

D-sa face apoi o critică a guvernării actuale. Deasemenea critică şi pe Naţ.-Ţărăniştii.

„Coroana stă deasupra partidelor—spune d-sa — şi nu poate pune interesele ţării pe o treaptă inferioară intereselor partidelor".

D-sa termină, cerând asistenţei să asculte de îndrumările şefilor „Frontului Constituţional".

Cuvântarea d-lui C. Toma

La cuvântul *d. av. C. Toma*, secretarul general al partidului liberal prezidat de d. Gh. Brăteanu.

„Primul meu cuvânt—spune d. Toma—să fie un cuvânt de mulţumire pentru conducătorii „Frontului Constituţional".

Intrunirea de astăzi, înseamnă solidaritate, iar numărul impresionant al participanţilor, face ca această adunare să se transforme într'un meeting de protestare".

D-sa face un aspru rechizitoriu guvernării actuale.

„Acolo unde nu este un Brăteanu — spune d-sa — nu poate fi o guvernare liberală".

„In ceiace priveşte succesiunea puterii, nu există rotativă (face aluzie la Naţ.-Ţăr.) Există numai o rotativă judiciară aceia dela judecătorul de instrucţie, când cu Skoda, când cu devizele".

D. Toma încheie cerând puterea pentru „Frontul constituţional", care în ultimele alegeri udeţene a dat dovadă de multă popularitate.

Cuvintarea d-lui P. Pogonat

D. av. Petre Pogonat, preşedintele org. averescane din localitate, lansează un atac împotriva Naţ.-Ţăr., acuzându-i de nesinceritate şi necorectitudine. Critică starea de asediu şi cenzura, şi încheie spunând că guvernul care a ostenit în banchete, nu poate continua guvernarea, pentrucă ţara aşteaptă salvarea pe care nu cei de azi o pot da.

Alte cuvântări

Urmează la cuvânt d. prof. univ. *Valeriu Bulgariu*. Discută problemele externe. Apoi analizează situaţia internă.

Critică pe Naţ-Ţăr. şi încheie zicând că, ideia naţională şi ideia liberală trebuie să stea la baza guvernului de mâine, care nu poate fi decât un guvern al „Frontului Constituţional".

D. Petre Tapacostea-Buc. a fost vijelios. Atacă pe primul ministru şi pe Naţ. Ţăr. D-sa termină zicând că, în momentul răscrucii politice, Dinu Brăteanu va fi alături de cei din „Frontul Constitu-ional".

Mai vorbesc d-nii: *av. D. Dimitriu-Iaşi. Gr. Carp.* Vaslui, după care ia cuvântul d. *Gh. Brăteanu*, care spune:

Discursul d-lui Gh Bratianu

„Ca întotdeauna—spune d. Gh. Bratianu—în zile de cumpănă, când e nevoe ca o chemare să pătrundă întregul

D-l GH. BRATIANU

cuprins al ţării, când e necesară o acţiune de trezire a conştiinţelor şi a caracterelor, cuvântul nostru trebuie rostit la Iaşi.

Aici, la Iaşi, Frontul Constituţional îşi capătă înţelesul deplin de apărare a statului şi a naţiunei în primejdie".

„Ziua de 14 N-brie a trecut şi nu s'a schimbat nimic din vechile metode de şantaj şi de tranzacţie ale unei politici, ce nu are în vedere decât un singur scop: exploatarea nemiloasă a ţării în folosul ambiţiilor şi a beneficiilor personale.

Suntem ameninţaţi de extremisme, în politica internă, ca şi în cea externă. Noi rămânem credincioşi sistemului de alianţe pe care l-au făurit întemeietorii României întregite, alianţe care trebuie să ţie seama de nevoile economice ale ţării, ca şi de necesităţile ei militare şi politice".

„Ţara vrea stabilitatea legii —mai spune d. Brătianu—nu continuitatea abuzului. Nu ne vom înfrăţi cu pungaşii sau cu vânzătorii de ţară. Nu ne destindem pentru complicităţi îndoelnice, ci din potrivă, încordăm toate puterile pentru a pedepsi fără milă şi a smulge din rădăcină trădarea şi jaful, pentru a pregăti acestei ţări, nu soarta nenorocită ce i-a urzit-o nemernicia conducătorilor ei, ci destinul glorios pe care-l aşteaptă rezervele nesecate de energie şi de încredere ale neamului nostru românesc"—a încheiat d. Gh. Brătianu.

Cuvântarea d-lui Mareşal Averescu

D. Mareşal Averescu a început să vorbească la ora 1 şi jumătate. A vorbit aproape o oră. Deziluzie pentru mulţi; deoarece Mareşalul n'a făcut nici o declaraţie politică deosebită.

A criticat vehement cenzura şi starea de asediu, declarând că ele trebuie ridicate, pentru a se putea cunoaşte ceiace se săvârşeşte în ţară.

D-sa încheie spunând că arestarea doctorului Gerota din Buc., acuzat că ar fi atentat la siguranţa statului, e un act de igalitate din partea guvernului.

Defilarea

După întrunire, d-nii: Mareşal Averescu şi Gh. Brăteanu, au primit în Piaţa Unirii defilarea partizanilor.

Delegaţii judeţelor şi oraşelor, purtând placarde cu di-

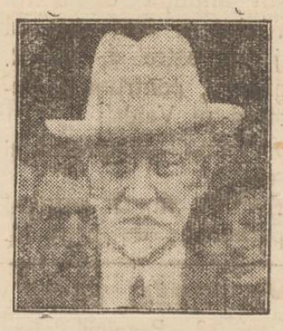

D. MAREŞAL AVERESCU

ferite inscripţiuni, au defilat, ovaţionând pe conducătorii „Frontului Constituţional".

VIRGIL GHEORGHIU

ADINA KAISERMAN
IANCU DAVIDOVICI
Logodiţi
Iaşi, Noembrie 1935
In locul oricărei alte înştiinţări.

Rectificare

In articolul „Sunt licenţiaţi şomeri?" al d-lui prof. Gh. Ţicăloiu-Botoşani, s'au strecurat în pasajul final unele erori de tipar care au alterat înţelesul.

Reproducem păsajul în redacţiunea lui exactă:

„Dacă şomaţi, domnilor licenţiaţi, veniţi la catedrele Titularii sunt bucuroşi să scape de povara orelor suplinite, cu atât mai mult cu cât ei, care ţin la şcoală şi se interesează de ea, înţeleg că nu se poate să facă naveta între două-trei şcoli, fapt ce determină alcătuirea unor orare şcolare nepedagogice".

Intrunire naţ-ţărănistă la Sculeni

Ieri a avut loc o populată adunare naţional-ţărănistă la Sculeni, participând peste 2000 săteni din întreaga regiune.

Adunarea a fost prezidată de d. prof. C. V. Oescu, şeful sectorului Sculeni.

Au vorbit d-nii prof. V. Petrovanu, vice-preşedinte al organizaţiei şi fost prefect, Anibal Ciurea, fost senator, av. Macri, av. Andriev, Colcea, A. Ştefănescu, înv. Zbant, înv. Vrăjmaşu, Iavorschi, Ciubara, Manolache şi săteanul Caracas.

D. prof. Petrovanu a făcut o expunere asupra situaţiei politice, încheind prin a arăta că victoriile se pot câştiga prin luptă, dar şi prin simple mobilizări.

Demonstraţia dela 14 Noembrie a fost suspendată pentrucă partidul naţional-ţărănesc a câştigat victoria prin mobilizarea forţelor sale. Ziua izbânzii definitive a apropie

ODOL
PASTA DE DINTI

Când fumătorii şi fumătoarele doresc să prevină îngălbenirea dinţilor, atunci numai îngrijirea zilnică regulată cu PASTA DE DINŢI ODOL poate ajuta. PASTA DE DINŢI ODOL împiedică depunerea pietrei pe dinţi, îngălbenirea lor, precum şi mirosul urât din gură.

eficace, curăţă dinţii menţinându-i sănătoşi

PUBLICAŢIE

In ziua de 25 Noemb. 1935 ora 13 se va vinde prinlicitaţie publică la Trib. Iaşi secţia III-a imobilul soţilor Vasile şi Alexandrina Radu din Iaşi str. Sărărie No. 21 azi 37, începând licitaţia dela 150.000 lei. Imobilul are 2 apartamente a câte 3 camere şi bucătărie, pivniţă şi teren circa 500 mp. Imobilul se află în bună stare.

Doctor
Alexandru Lambescu
chirurg, mamoş
consultă pentru
Boli chirurgicale, boale de femei şi naşteri
zilnic între 3—5 p. m.
Bulevardul Ferdinand 8
(deasupra farmaciei Irofte)

PALACE-HOTEL
Cernăuţi
Confort modern Curăţenie exemplară
100 camere, calorifer, apă curentă caldă şi rece, telefon şi bae în camere. Hall elegant, sala de lectură, saloane de recepţie. Ascensor. Salon de frizat şi coafat. Restaurant, Café etc. etc.
Automobilul hotelului gratis dela Gară la Hotel
Serviciu conştiincios. Preţuri extrem de reduse

Astăzi la Phoenix
BENGALII cu GARRY COOPER, F. TONE şi R. CRONWELL
Al doilea film
Dragoste la microfon
O mare realizare revuistică cu Dick Powell şi G. Rogers
Complectarn: JURNAL SONOR FOX

Explicaţii
asupra unui conflict

Primim:

Domnule director,

Ca răspuns articolului: „Un caz petrecut la şcoala Izraelito-Română din Podul Iloaei", publicat în „Opinia" cu No. 8455 din 22 Iunie a. c. şi semnat de d-na Olga Vrabie învăţătoare, vă rog a face — în virtutea dreptuiui de apărare — să apară în ospitalierul dvs. ziar. următorul document juridic;

Copie depe cartea de judecată penală, No. 1123 | 935, a judecătoriei rurale Podul-Iloaei, judeţul Iaşi.

In numele legei

In baza art. 299 al. 1 combinat cu 26 din Constituţie şi 60 c. p.

Hotărăşte

Condamnă pe Olga Vrabie din Comuna Podul-Iloaei, jud. Iaşi, să plătească (una mie) 1000 lei amendă în folesul statului, pentru faptul de injurii şi să mai plătească 1 leu despăgubiri civile reclamantului Spiridon Râpă.

Cu drept de apel.

Dată şi pronunţată în şedinţă publică azi 6 Septemvrie 1935.

Judecător-Ajutor ss Gociu

Grefier, ss. Dolinescu

Grefa Judecătoriei rurale Podul-Ioaei.

Prezenta copie fiind conformă cu originalul aflat la dosarul No. 1359 | 935, se legalizează de noi:

Grefier, I. Dolinescu

No. 24.543 | 935

Nu eram decis să uzez de această metodă pentru lămurirea opiniei publice—dovadă timpul strecurat dela pronunţarea sentinţei,— dar văzând că persoana vizată dă „şah la rege", consemnând prin gazete că m'a acţionat în judecată, m'am hotărît să fac şi pe aceasta — deşi cu mult regret şi promt d-nei că îi voiu mai servi cât de curând şi alte surprize la fel cu prezente.

Atât de data aceasta.

Cu deosebită stimă

SPIRIDON RÂPĂ
Director şc. băeţi
Podul-Iloaei

Informaţii

x D-na Frăsina Botez din Ţiganaşi, a cerut justiţiei să-i readucă pe fica ei minoră, care a fugit de la casa părintească, angajându-se servitoare la un învăţător din comună.

x D. Şae Landerbach din str. Nicolina 19, a reclamat justiţiei pentru ameninţări şi insulte, pe d. Gherş Haves din str. Descălicătoare.

x Este urmărit în localitate perceptorul Petre Crudu din Alba-Iulia acuzat de delapidare.

x *Borfaşi arestaţi* — Au fost înaintaţi la parchet I. Popovici şi Gh. Bivolaru din Copou. Aceştia sunt acuzaţi că au terorizat locuitorii, comiţând numeroase furturi.

Când au fost arestaţi, locuitorii din comuna Copou au încercat să-i linşeze. Cu greu au fost salvaţi de jandarmi.

Parchetul le-a emis rechizitor de dare în judecată.

x *Almanahul ziarului „Politica"* va apare în primele zile ale lunii Decembrie.

x D. Tudor Vişan taxator, a fost mutat dela Vama Hotin la Vama Iaşi-Intrepozite.

x D. Dumitru Onciulescu din Str. Horiei, funcţionar c. f. r. a acţionat la parchet pentru abuz de încredere, pe meseriaşul I. Marin din str. Arapului.

x D. Remus Scriban din str. Calaraşi, a reclamat parchetului pentru abuz de încredere pe d. Dumitru Tanase din str. Brânduşa.

D. Scriban a încredinţat acestuia spre vânzare un instrument muzical şi pârâtul refuză a mai restitui obiectul sau contra valoarea.

S'au dispus cercetări.

Tribunalul Jud. Iaşi secţia 3 a

PUBLICAŢIE DE VANZARE

No. 2654 din 14 Noemb. 1935

Tribunalul Iaşi secţia 3-a, în baza raportului d-lui Jude Sindic al Trib. Iaşi, cu No. 498/1935, a autorizat Corpul Portăreilor Trib. Iaşi, să efectueze din nou formele legale de vânzare prin licitaţie publică, a averei mobilă a falimentului S. N. Bercovici din Iaşi str. Cuza Vodă Nr. 83, compusă din mărfuri de galanterie, depozitate în o magazie a Sindicatului Falimentelor din subsolul Palatului de Justiţie din Iaşi, evaluată de Dl. Jude Sindic la suma de lei 217.008.

Se înştiinţează că vânzarea şi adjudecarea acestei averi, vor avea loc în ziua de 29 Noembrie 1935. la ora 14, la faţa locului sus arătat, unde se află depozitată, începându-se licitaţia publică dela suma de lei 217.008, la cât a fost evaluată de expert, cu facultatea d-lui Jude Sindic de a o începe şi dela o sumă mai mică, sub rezerva omologărei Tribunalului.

Dosar No. 5/1935

Preşedinte, M. EŞIANU

Portărel, V. Pamfil

INGELEN RADIO
1936
Cu ultimile perfecţionări tehnice, uşile batante de rezonanţă, selectivitate neîntrecută pe toate lungimile de unde, tonalitate reală graţie renumitului difuzor Körting, eleganţă satisface orice exigenţe.
Fraţii Hirschensohn
Str. Ştefan cel Mare No. 2

Doamna
Dr. C. Parhon Ştefănescu
Medic Primar al Spit. Socola
Boale nervoase şi ale glandelor cu secreţiuni interne
Consult. 2—4 p. m.
Strada I. G. Duca No. 16
(fostă Muzeloi)

Dr. N. Lazăr
asistent al clin cei dermatosifiligratice, medic al Casei Asigurărilor Sociale, specializat la Paris, boli de piele, sifilis, venerice.
Str. Victor Place 11
Consultă 2½—4 şi 7½—8½

DOCTOR
ADRIAN ŞTEFĂNESCU
MEDIC DE SPITAL
Boli interne şi nervoase
Consul. 4—6 p. m.
Str. I. G. Duca Nr. 16
(fostă Muzelor)

DOCTOR
SOLO SCHREIFEL
Specialist în
Boli de piele
Venerice, syfilis
Diathermie
Raze Ultra Violete
consultaţii şi tratamente
7—10 dim. şi 2—9 seara
Duminică dim. de la 8—1
Str. Anastasie Panu 70
(vis-a-vis de Palatul Administrativ)

Un cuvînt inimos
despre Creditul Urban

Intâlnesc pe d. I. Şoarec, subdirectorul Creditului Urban şi consilier municipal.

De şi stă retras de activitatea comunală, totuşi d. Şoarec e încântat de succesul obţinut de d. primar Osvald Racoviţă cu organizarea lunei faşilor.

— „Au încercat unii să saboteze pe primar,—spune d. Şoarec,—dar n'au reuşit".

— Dar la Credit?

„Se munceşte din greu de către toţi, în frunte cu d. Gheoghiadi, directorul general a instituţiei. Nu trebuie uitat că, dacă înainte aveam legături numai cu proprietarii, azi creditul are sub administraţia sa 15,000 de chiriaşi; şi nu e uşor.

Şi cu entuziasm, d. Şoarec termină:

— „Avem însă încredere în viitor. Creditul Urban din localitate îşi va recăpăta avântul de odinioară".

O dorim. DAN.

Un demers pentru dizolvarea
Soc. „Generala"
a funcţionarilor particulari

D. Max Cohn secretarul societăţii „Generala" a funcţionarilor particulari din Iaşi, s'a prezentat la Camera de muncă cu un memoriu în care se arată că, de mai multă vreme, societatea „Generala" nu mai are vreun membru care să plătească cotizaţie, şi că înşişi membri din comitet nu sunt în curent cu plata; iar asociaţia funcţionează nestatutar. In consecinţă, secretarul societăţii declară societatea în imposibilitate de a mai funcţiona şi cere dizolvarea ei.

D-sa propune ca averea societăţii să fie trecută Uniunei funcţionarilor particulari de sub preşedinţia d-lui senator Alfons Herovanu.

Trebue menţionat că soc. Generala funcţionează în Iaşi încă din anul 1900, adică de 35 ani.

Camera de muncă urmează să avizeze. *ds.*

x Contra durerilor musculare, articulare, sciatice de natură reumatică sau gutoasă, întrebuinţaţi **Frantzbrandwein Mentoformic Dr. Ratianu** aprobat de Consiliul sanitar Superior. Alină durerile redând buna dispoziţie. Depozit Farmacia Dr. Ratianu

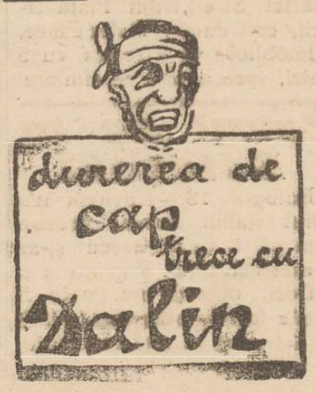

ULTIMELE NOUTAŢI
Sfofe-Mătăsuri
Au Bon Marché
Iaşi—Str. Ştefan cel Mare 11

ULTIMA ORĂ

D. mareşal Averescu

despre alegerea episcopală la Bălţi

Intrebat asupra alegerii de episcop dela Bălţi. d. mareşal Averescu a declarat:

—„Am văzut că bunul meu prieten Meissner l-a recomandat pe Arhiereul Grigorie ca bun candidat pentru episcopia Bălţilor.

Eu împărtăşesc în totul părerea aceasta, căci o cred că este bine justificată".

Un fruntaş georgist ne-a mărturisit că şi d. Gheorghe Brăteanu va susţine tot pe Arhiereul Grigorie.

Călare, în jurul României

Sportsmanul trece azi prin Iaşi

Astăzi după amiază pe la orele 4, va sosi în oraşul nostru, d. lt. Dan Pavlescu, care execută călare un raid în jurul României, raid de 2338 km. pe care-l va parcurge în 45 zile.

D-sa a plecat din Cluj în ziua de 8 Noembrie şi a ajuns la Cernăuţi în ziua de 13 crt., făcând 435 km.

Raidul se face pe un cal arab în vrâstă de 10 ani, cu numele de Tuch. Indrăzneţul călăreţ va intra prin bariera Păcurari şi va fi primit de ofiţerii reg. 7 Roşiori.

Festivitatea pre-militară

din piaţa Palatului Ad-tiv

In faţa Palatului Administrativ, a avut loc eri dimineaţă festivitatea de încheere a primului an şi inaugurarea noului an de pregătire premilitară în Municipiul Iaşi.

Această festivitate s'a desfăşurat într'un cadru deosebit de grandios, în prezenţa autorităţilor militare şi civile în frunte cu d. Oswald Racoviţă, primarul Iaşilor, senator Iancu Botez, Colonel Constantinescu Prefect Zipa, Bobiţă Veicu, Lt. col. Mardare, Maior Louis Constantinescu etc.

Solemnitatea a început la orele 10 jum. printr'o slujbă religioasă oficiată de arhimandritul Partenie Ceopron, păr. Dr. C. Nonea, şeful secţiei culturale a Mitropoliei şi arhidiaconul Luchian.

După slujbă, ia cuvântul păr. Dr. C. Nonea, în numele I. P. S. Mitropolit Nicodim al Moldovei care n'a putut asista.

Părintele C. Nonea arată rolul bisericii în pregătirea tineretului premilitar, vorbeşte de legătura ce trebue să existe între sentimentul religios şi acel de iubire de neam şi termină cu un îndemn la muncă.

Dl. *Colonel Costantinescu* Inspectorul P. P. al Municipiului Iaşi, luând cuvântul, face un scurt istoric al neamului nostru. D-sa se adresează apoi premilitarilor explicând rostul şi necesitatea de pregătire ostăşească a tinerilor, nădejdea de mâne a Ţării.

Dl. Colonel Constantinescu mulţumeşte tinerilor pentru concursul dat şi îi îndeamnă mai departe la muncă şi disciplină.

Dl. *Locot. Theodorescu Dorin* citeşte ordinul de zi prin care se menţionează numele tinerilor premilitari cari s'au distins în perioada instrucţiei.

Festivitatea a luat apoi sfârşit în uralele mulţimii cari a manifestat pentru M. S. Regelui. Rep.

Ciocniri de interese

între industriaşi, comercianţi en-gros şi en-detail

Discuţiile dela A. C. I.

Eri după amiază a avut loc o consfătuire la A. C. I. (asociaţia comercianţilor şi industriaşilor) sub preşidenţia d-lui senator N. Gheorghiadi.

D-sa deschide şedinţa dând cuvântul d-lui Zalman. Vorbitorul arată că scumpirea mărfurilor din anul trecut până în prezent este de aproape 50 la sută; situaţia se datoreşte şi faimoasei prime de 44 la sută.

Referindu-se la comunicatul Camerei de Comerţ, d. Zalman arată că deşi s'a anunţat compensarea impozitelor, totuşi administraţia financiară nu vrea să o aplice susţinând că nu are ordin dela minister.

D. *Mendelsohn* arată situaţia creiată prin sistemul actual al devizelor, străinătatea neacordandu-ne credit; şi cere măsuri pentru ca pieţele străine să ne poată livra la timp mărfurile comandate. In continuare d. Mendelsohn arată că părerea d-lui ministru Costinescu ca devizele să fie libere e din cele mai bune şi aceasta va triumfa. In ce priveşte amnistia celor prinşi la bursa neagră, socoteşte că e măsură dreaptă.

Urmează d. *Kratenstein* care vorbeşte despre situaţia rea a comercianţilor en-detail care sunt concuraţi în mod neloial de către comercianţii en-gros şi industriaşi chiar, care vând mărfurile en detail chiar micilor clienţi, distrugându-le comerţul.

In acelaş senz mai vorbeşte d. *Rudiblon* care cere ca fabricile să-şi limiteze atribuţiile într'un anumit cerc.

D. *Mendelsohn* se opune, arătând că e contra îngrădirii relaţiilor dintre industriaşi, comercianţi en-gros şi en-detail şi că totul trebue lăsat la legea cererii şi a ofertei.

D. *Hahamu* combate deasemenea teza d-lui Kratenştein.

La urmă i-a cuvântul d. *senator Gheorghiadi* răspunzând la propunerile făcute. D-sa referindu-se la cota de 44 la sută, arată că Banca Naţională a impus această cotă şi pentru mărfurile deacum 2 şi 3 ani, ceeace e o mare nedreptate şi un mare dezavantaj pentru comerţul nostru exterior. Referitor la comunicatul Camerei de comerţ, vorbitorul spune că acesta e doar o farsă, căci nu s'a admis nicio compensaţie.

In privinţa îngrădirii prin lege a legăturilor dintre comercianţi şi industriaşi, d. Gheorghiadi arată că nu e posibilă.

Prevede că industriile „ciuperci" care au apărut deodată pe piaţă, vor dispare dela sine, îndată ce situaţia economică se va normaliza.

VIF.

Citiţi zilnic Opinia

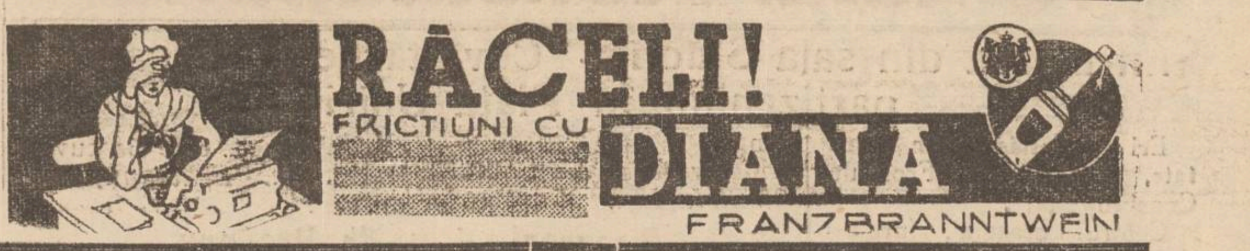

Aplicarea sancţiunilor împotriva Italiei

Bucureşti 18.— In Monitorul Oficial au apărut decretele pentru aplicarea sancţiunilor împotriva Italiei, conform hotărârilor dela Geneva.

Se publică şi lista exportaţiunilor care sânt interzise.

Măsura aceasta se aplică şi contractelor în curs, cu excepţia transporturilor care se află pornite şi cărora li se acordă un termen de 10 zile, începând de astăzi.

*

Geneva 18. — Sancţiunile economice şi financiare împotriva Italiei, au intrat astăzi în vigoare.

Din 58 state ale Societăţii Naţiunilor, 52 au aderat la sancţiuni.

Nu s'au asociat la sancţiuni, numai Austria, Ungaria, Albania şi Paraguai.

Manifestaţiuni în Italia

Roma 18 — In toată Italia, vor fi arborate astăzi drapele naţionale, ca protest în contra sancţiunilor.

La 1 Decembre vor sosi la Roma delegatele a 94 asociaţii feministe, pentru ca mamele şi soţiile să organizeze rezistenţa naţiunii împotriva sancţiunilor ordonate de Geneva.

*

Marele savant Marconi a declarat ziariştilor:

— Este neomenoasă această cruciadă economică împotriva Italiei.

Apelul Ducelui, pentru rezistenţă, ne găseşte pe toţi, îndemaţi şi uniţi.

Situaţia pe front

Luptele pe fronturi stagnează.

In Ogaden, se pare că italienii pregătesc un atac spre Sasa-Baneh şi Dagabur.

*

Generalul de Bono a fost rechemat în Italia şi i s'a acordat titlul de mareşal al armatei.

Mareşalul Badoglio a fost numit comandant suprem al trupelor italiene din Abisinia.

*

Consilierul guvernului abisinian d. Albertson, a plecat la Geneva. Se crede că are o misiune specială din partea Negusului.

S'a încheiat acordul

între vaidişti şi naţional-creştini

Bucureşti 18.—Negocierile între vaidişti şi gogişti au dus la un acord pentru lupta politică în comun.

Am anunţat că textul acordului a fost dus la Cluj de către d. D. R. Ioaniţescu, pentru a fi prezintat d-lui Vaida.

D. Vaida l-a aprobat şi l-a semnat.

Acordul va fi anunţat în parlament de către d. Goga la Cameră şi d. D. R. Ioaniţescu la Senat.

*

Dl. D. R. Ioaniţescu a declarat ziariştilor că cele două organizaţiuni politice au aceiaş linie de conduită în politica externă: intangibilitatea tratatelor de pace şi a graniţelor noastre actuale. Un pact cu Rusia e considerat ca neoportun.

*

Continuă negocieri pentru a se lărgi acordul, cu alte grupări politice.

D. Goga va avea zilele acestea o întrevedere cu d. Vaida.

La Naţ.-Ţărănişti

D. Mihalache soseşte Mercuri în Bucureşti şi va prezida o consfătuire a membrilor delegaţiei permanente naţ.-ţărăniste.

Incendiu

la o sinagogă

In oraşul Botoşani a izbucnit un puternic incendiu la sinagoga din str. Verona No. 10.

Focul a cuprins întreaga clădire provocând panică şi cauzând pagube însemnate. Cu mare greutate pompierii au reuşit să localizeze incendiul.

Ştiri poliţieneşti

FURT INTR'O CÂRCIUMĂ —La poliţia locală s'a prezentat locuitorul Grigore Taulică din str. Nicolina 126, care a reclamat că astă-noapte, pe când se afla în localul d-lui David Şneer din str. Crucii 24, i s'a sustras din buzunar suma de 2000 lei.

El bănueşte ca autori ai furtului pe indivizii Vasile şi Gh. Coţofană din str. Lipovană 12.

Se cercetează.

AGRESIUNE. — Pe când mergea pe str. Ştefan cel Mare locuitorul Leonida Grosu din str. Simion Bărnuţiu 21, a fost victima unei agresiuni din partea numitului Gh. Beşlan din str. Cuza-Vodă 6.

DIVERSE.— A fost condus la poliţie individul Petru Ignat din str. Unirii 4, care fiind turmentat de băutură, a stricat un geam dela locuinţa d-lui dr. Scutaru din str. Săulescu 2.

— D. dr. Berbeciu din str. Bărboi 5 a reclamat poliţiei pe birjarul Th. Osician din str. Păcurari 5, arătând că s'a purtat obrasnic cu d-sa, în timp ce l-a angajat pentru o cursă în oraş.

— Poliţia cercetează pe individul P. Macoveschi din str. Aurora 28, care a făcut o consumaţie în localul Ştefan Cristeş din Bd. Ferdinand 25, fără însă a o plăti.

x Cărţile literare scump, le citesc eftin abonaţii Bibliotecei de Imprumut Socec. 6

Solemnitatea de închidere

a „Lunii Iaşilor"

Eri după amiază la orele 3, a avut loc solemnitatea închiderii expoziţiei „lunii Iaşilor".

In pavilionul municipal de la expoziţia din parc, d. primar Oswald Racoviţă a făcut asistenţei darea de seamă, materială şi morală, a „lunii Iaşilor". Apoi d-sa a arătat că expoziţia din Mai 1936 va avea rolul de „târg ieftin".

La urmă comisia special alcătuită, a acordat medaliile şi diplomele, (după natura aportului adus), expozanţilor dela Copou şi negustorimei din oraş.

S'au acordat deasemenea medalii de aur, tuturor instituţiilor şi personalităţilor care au conlucrat la reuşita „lunii Iaşilor".

La ora 5, solemnitatea a luat sfârşit.

*

La propunerea d-lui ing. Mircea Wolanschi directorul general al uzinei comunale de electricitate căreia i s'au raliat mai mulţi comercianţi, s'a hotărât sărbătorirea printr'un banchet a d-lui Oswald Racoviţă.

Primarul Iaşilor n'a acceptat, dar în schimb va oferi o masă tuturor acelora care i-au dat mână de ajutor la organizarea „lunii Iaşilor".

REX

Informaţiuni

x Mâne se întruneşte la Bucureşti consiliul central bisericesc pentru a fixa data alegerii noului episcop al Bălţilor.

Membrii guvernului din consiliu vor propune ca alegerea să se facă spre sfârşitul lunei acestea.

x *D. ministru Victor Iamandi*, care a sosit Sâmbătă la Iaşi pentru a participa la înmormântarea regretatei Emilia Zipa a rămas în localitate până aseară.

Eri d-sa a fost la Muntenii unde şi-a vizitat părintele care este suferind. Tot ieri, d-sa a vizitat la spital pe d. Vasile Iamandi, care deasemenea este bolnav.

Aseară d. ministru Victor Iamandi s'a reîntors la Bucureşti.

x *Incercare de sinucidere.* — Tânăra Elena Stănică, în vrâstă de 25 ani, din str. Sărărie, a încercat aseară să se sinucidă înghiţind 100 gr. de alcool denaturat.

A fost transportată la spitalul Sf. Spiridon, unde i s'au dat îngrijirile necesare.

Actul disperat se datoreşte mizeriei.

x De azi dimineaţă a început dărâmarea localului cofetăriei Streit, din Piaţa Unirii, colţ cu str. Victor Place.

Imobilul va fi retras cu 5 metri, spre a intra în aliniere.

82 I. C. Brătianu cumpără AUR dinţi, bijuterii etc plătind cel mai bine

Cazul de la Botoşani

Botoşani 18.—Ancheta n'a putut stabili dovezi precise cum că lt. Costăchescu şi-ar fi asasinat soţia.

Deci, ofiţerul nu poate fi trimis în judecată penală; însă va fi tradus în faţa consiliului de reformă.

Paznic hoţ

Vaslui 18.—Paznicul Petrache Toma din serviciul soc. „Fiducitatea", a încercat să comită un furt la o magazie de zarzavaturi. A fost însă surprins de zarzavagiul David Katz şi înaintat poliţiei.

Se cercetează.

Tratativele în Franţa

Buc. 18.— Tratativele cu creditorii francezi s'au încheiat favorabil.

D. Victor Antonescu, ministrul de finanţe, va pleca Mercuri la Paris pentru a semna acordul.

In memoria lui I. G. Duca

Râmnicul-Vâlcea 18. — Un număr de 200 primari au aşezat ieri o troiţă la Urşani (Vâlcea), pe mormântul lui I. G. Duca.

Diverse

Ciocnire de automobile

Buc. 18 —Industriaşul Louis Antier în etate de 65 ani, din Ploeşti, pe când venea cu automobilul spre Bucureşti, s'a ciocnit pe şosea cu o camionetă.

Grav rănit, Antier a fost adus la Bucureşti şi internat în spital.

Sinucidere

Cetăţeanul Gh. Ghenea, disperat că l-a părăsit concubina, s'a sinucis prin asfixiere cu mangal aprins, la locuinţa sa din str. Porumbaru 33.

Accident

Muncitorul Ion Dragoş, 49 ani, culcându-se lângă un cazan cu smolă, în fundătura Rahovei, s'a apropiat de foc şi i s'au aprins hainele, alegându-se cu arsuri grave.

Scandal sportiv

Un scandal s'a produs ieri la matchul de foot-ball dintre C. A. O. şi Unirea-Tricolor.

Publicul a bătut cu pietre echipa C. A. O. şi a rănit destul de grav 5 jucători.

x Aparatele de Radio „Eumig" au reputaţia lor bine stabilită. Modele noui 1936 la reprezentanţa Cartea Românească—Iaş.

Scenă tristă

din Basarabia înfometată

Cetatea Albă 18.— Eri dimineaţă în oraşul nostru s'a produs o scenă impresionantă în gara locală.

Au fost expediaţi 70 copii în orfelinatele din Bucureşti. Foametea desparte părinţii de copii! Toată lumea aflată în gara plângea cu hohote.

Multe mame au leşinat.

Demonstraţia „Frontului Constituţional"

Ceaiul politic

de la d. C. Toma

Aseară la ora 6 după demonstraţia frontului constituţional, a avut loc un ceai politic la locuinţa d-lui C. Toma.

Au luat parte d-nii: Gheorghe Brătianu, C. Meissner, şefii organizaţiilor judeţene din Moldova, precum şi numeroşi fruntaşi ai organizaţiilor georgiste şi averescane din localitate.

S'a comentat în deosebi declaraţia făcută de d. Papacostea la demonstraţia din sala „Sidoli" referitoare la apropierea d-lui Dinu Brătianu de Frontul Constituţional; şi despre întrevederea d-lui George Brătianu cu d. Grigore Carp—întrevedere ce a avut loc acum câteva zile în Capitală la d. mareşal Averescu acasă.

D. George Brătianu a fost întrebat de un prieten dela Iaşi, ce are de spus referitor la declaraţia d-lui Papacostea în legătură cu apropierea d-lui Dinu Brătianu.

„Se va apropia de Frontul Constituţional sau de partidul nostru"?—a fost întrebat d. Brătianu. Şeful partidului a zâmbit semnificativ, iar un alt fruntaş a adăugat:

„Frontul are un rol limitat. D. Dinu Brătianu va fi alături de noi în împrejurări mai puţin plăcute pentru actualul guvern".

x Colegiul medical al jud Iaşi, examinând cazul tragic dela Maternitatea, a hotărât să ceară suspendarea d-nei dr. Lucia Borcea, urgentarea anchetei şi asocierea d-lui doctor Gancevici, din partea Colegiului medical, la lucrările comisiei de anchetă.

Dr. O. BARAŞ
Fost intern al Spit. Eforiei din Bucureşti
MEDIC DE SPITAL
Specializat în Boli Interne (la adulţi şi copii)
PNEUMOTORAX artifical
DIATERMIE.—RAZE ULTRAVIOLETE
Cons. 8-10 a. m. 3-7 d. a.
Str. Elena Doamna 18

DOCTOR
Corneliu Stoian
Genito-urinare, sifilis, venerice
Consultaţii 6—8
strada I. C. Brătianu 58

Doctorul M. LEVY
şi-a instalat zilele acestea în cabinetul său medical din *Str. Cuza Vodă No. 13*
cel mai puternic
Aparat de Unde Ultra-Scurte
(cu lampă de emisiune)
cele mai eficace în: Reumatisme Gută, Ischias, Nevralgii, Salpingite, Abcese, Furuncule ş. a.
Tratamentul radical al Impotenţei
Tratamente zilnice între 11-1 şi 3-7
Reactori de [illegible]

ANUL XXXII No. 8585

ABONAMENTE

Lei 350 pe un an
„ 180 „ 6 luni
„ 90 „ 3 „
„ 1000 Instituții publice

ATELIERELE TIPOGRAFICE
IAȘI.— STR. LĂPUȘNEANU 37

Telefoane { Redacția 391 / Administrația 394 / Serviciul de noapte 367

1 LEU

OPINIA

Ziar popular cotidian

MERCURI 20 NOEMBRIE 1935

BON No. 39 — SERIA 63-a — Premii gratuite OPINIA

TE DOR DINȚII?

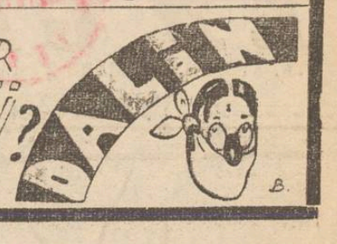

IDEI ȘI FAPTE

Povestea „statului țărănesc"

Poporul acestei țări are slava Domnului, destule motive de a pune la îndoială țăgăduielile politicianiste.

Fiindcă, cum se aranjează, cum se dreg lucrurile, dar promisiunile solemne nu sunt mai niciodată respectate.

Evident că cetățenii au învățat oleacă minte și rămân aproape indiferenți oridecâteori se lansează noui formule salvatoare; oridecâteori conducătorii partidelor brevetează o nouă invenție politică.

Un trist destin s'a rezervat deci, prin forța lucrurilor, și formulei „statului țărănesc" lansată de d. Mihalache.—„O fi într'adevăr salvatoare această formulă—s'a obiectat pe loc — dar nu face, zău, s'o luăm prea mult în seama, din moment ce sunteți convinși că nu se va aplica". Căci, sau formula e maltratată ulterior; sau se renunță pur și simplu la dînsa".

Deatfel, se și anunță intenția d-lui Mihalache de a părăsi partia'mult îmbîțata formulă a statului țărănesc și să îmbrățișeze o altă formulă, care i-ar înlesni să răstoarne partidul liberal.

Ar putea fi vorba și aici de un zvon politic, pus în circulație de persoane răuvoitoare față de partidul național-țărănesc. In cazul acesta — foarte probabil — dezmințirea nu va întârzia, firește.

S'ar putea însă întâmpla să fie adevărat și atunci s'ar oferi un prilej în plus de confirmare a tezei noastre: formulele salvatoare nu formează mai niciodată un scop, ci constituie un simplu instrument pentru venirea la cârma țării.

In clipa în care se constată că formula nu poate fi întrebuințată, „salvatorii" o asvârlă hăt-colo, fără a se sinchisi câtuși de puțin de penibila impresie pe care o produc.

In definitiv, formulele salvatoare încurcă și înșeală, cu sau fără ele, se cârmuește așa cum se cârmuește. Dacă vreți, e poate mai bine când se renunță la ele cu un ceas mai devreme. E mai bine pentru cel cârmuiți, căci cu de înghițit o minciună mai puțin. Și e mai bine pentru partid, căci scapă de o povară apăsătoare.

Pe când, așa dar, confirmarea știrii referitoare la abandonarea „statului țărănesc"? Pe când spulberarea unui vis care deranjează somnul politicienilor?

I. L. BASARABEANU

Tulburările din Egipt

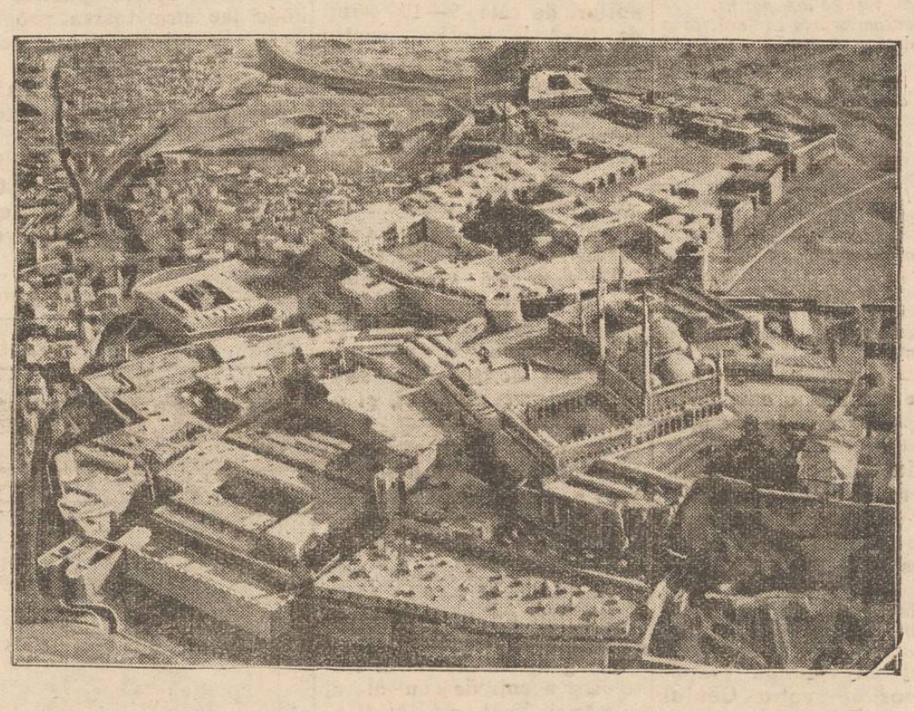

Orașul Cairo, capitala Egiptului (văzut din avion) unde a pornit mișcarea naționaliștilor, pentru a obține eliberarea țării de sub stăpânirea Angliei. De câteva zile sau produs sângeroase ciocniri de stradă, în principalele centre egiptene. Mișcarea, organizată de partidul naționalist „Wafd" provoacă mari dificultăți Angliei, și de aceia se crede că ar avea un rol instigator italieni. Dacă bănuiala aceasta s'ar confirma, ar spori desigur încordarea anglo-italiană.

Din toată lumea

Despăgubiri

Judecându-se la Curtea de Apel Ilfov, cererea de apel a Ministerului Artelor contra condamnării la plată sumei de lei 4.200.000 în favoarea d-lui I. Livescu fostul director al Teatrului Național din Chișinău, apelul a fost respins.

Ministerul va trebui deci să plătească d-lui Livescu peste 4 milioane lei despăgubiri, pentru nerespectarea contractelor.

Iată cum lucrează autoritățile și cum se irosește banul contribuabililor.

Emoție!

O clipă de emoție, zilele acestea, la Londra.

In fața palatului de reședință al ducelui de Kent, stătea foarte atentă o tânără fată, miss Benson.

In fine, porțile se deschid și iesă un automobil în care se afla ducele. Fata face un salt și se urcă pe scara automobilului.

Un atentat?

Nu. Miss Benson întreabă ce mai face micul prințișor pe care ducesa Marina l-a născut decurând. Și ducele de Kent răspunde surizând:

— „Îi merge foarte bine. Vă mulțumesc de atenție".

Și tânăra fată, foarte veselă, a revenit pe trotuar, comunicând publicului plăcuta veste.

Și astfel a trecut clipa de emoție.

Literatura d-lui Roosevelt

D. Roosevelt, președintele Statelor-Unite, are răspunderi foarte mari și muncește intens în postul suprem de conducător al poporului american.

Totuși d. Roosevelt găsește și timpul a se ocupa de literatură, preferind... romanele polițiste. Ba ceva mai mult. Președintele Americei agreiază în așa mod acest gen de literatură, încât a încercat să imagineze un subiect de roman polițist.

Și a întocmit (scriu gazetele de peste ocean) o intrigă foarte misterioasă și extrem de complicată. Însă imaginația l-a părăsit când a fost vorba să găsească acțiunii o dezlegare potrivită.

In cele din urmă, d. Roosevelt a recurs la inventivitatea și experiența a 6 specialiști în chestiuni polițiste, care au găsit soluția satisfăcătoare.

Rămâne acuma ca d. Roosevelt să-și scrie romanul. Și e neîndoios că va avea un formidabil succes de librărie.

Năravuri

La ocuparea orașului Makalle în Abisinia, italienii au găsit acolo un negustor grec care a povestit următoarele:

Locuește în Makalle de mai mulți ani și s'a ocupat cu comerțul de băcănie. Însă la un moment dat, autoritățile abisiniene i-au închis prăvălia, pe motiv că are nevoe de o autorizație specială pentru care trebue să plătească o taxă anumită.

Negustorul a plătit taxa și totuși n'a obținut autorizația,... pentrucă mai trebuia să ofere șperțuri la anumite categorii de funcționari.

Și cică așa pățesc, de obicei, negustorii din Abisinia.

Adica, numai în Abisinia sînt asemenea moravuri? N'ați auzit de altă țară unde negustorimea trebue să plătească taxe peste taxe, pentru tot soiul de autorizații, iar pe deasupra să șperțuiască batalioane întregi de funcționari!?

Ghiciți, care-i țara aceia...

Transfuziile de sînge

Ministerul sănătății din Cehoslovacia a hotărât reglementarea transfuziunei de sânge. Se pare că în Cehoslovacia s'a creat o adevărată breaslă. Sunt oameni care, în schimbul unei remunerații, își oferă sângele pentru transfuziuni.

După noua dispoziție, sângele acestora va fi în prealabil analizat, pentru a se feri bolnavii de contractarea altor boli.

O excepție

Hollywood-ul, cetatea filmului american, nu este actualmente lipsit de o nouă senzație:

Regina frumuseții din Kentucky, Miss Katherine Batson, căreia i se oferise un mare premiu în bani, precum și o călătorie gratuită la Hollywood a refuzat să semneze contractele de angajament cu casele de filme.

Miss Batson, o frumusețe într'adevăr răpitoare, a rămas indiferentă la toate ofertele ispititoare ale caselor de filme americane. Ea declară că nu vrea să fie vedetă de cinema, ci dorește să rămâie gospodină la casa ei.

Iată într'adevăr o excepție astăzi, când toate fetele vor să se facă actrițe.

Oaspeți francezi

D. de Monzie fost prim-ministru al Franței, care a sosit la București pentru a ține o conferință. Se crede însă că d. de Monzie ar avea și o misiune politică.

Interesant schimb de scrisori între d-nii Emil Serghie și Gala Galaction

„Baskirțef", sau viața unei nefericite scriitoare ruse.

Zilele acestea, o interesantă corespondență s'a angajat între d. Emil Serghie, directorul Teatrului Național și Sf. Sa păr. Gala Galaction, reputatul scriitor.

*

In căutare de repertoriu pentru scena ieșană, d. Em. Serghie a aflat despre existența unei piese de succes sigur, cu titlul: „Maria Baskirței"; originalul fiind în ungurește.

A mai aflat directorul teatrului nostru că păr. Gala Galaction a tradus piesa. In consecință i-a solicitat traducerea făcând totodată demersul ca d-ra Elena Galaction, fiica—artistă a scriitorului, să vină la Iași spre a interpreta rolul nefericitei rusoaice, care s'a stins din viață în condiții așa de tragice pe Coasta de Azur (Nisa).

Răspunsul păr. Gala Galaction n'a întârziat să vină.

In scrisoarea adresată d-lui Em. Serghie, scriitorul Galaction relatează că a tradus într'adevăr piesa, din limba germană și că o păstrează pentru Teatrul Național din București unde Elena Galaction va interpreta rolul principal.

Scrisoarea se încheie cu amănuntul că pr. Gala Galaction va fi peste câteva zile

Pr. GALA GALACTION

la Iași și cu acest prilej va vizita la teatru pe d. Em. Serghie.

Directorul teatrului nostru speră că din întrevederea apropiată pe care o va avea cu preotul Galaction va reuși totuși să obțină reprezentarea valoroasei ucrări dramatice, pe scena ieșană.

Șbilț

Discuții și păreri

Cartelurile și șperțarii

Toată lumea crede că numai trusturile și cartelurile scumpesc viața. Eu cred că mai întâi șperțarii sunt de vină. De ce? Dacă n'ar fi șperțari (mari și mici), nu și-ar face de cap, trusturile și cartelurile. Tovărășia dintre carteluri cu șperțari este marea cangrenă care roade țara noastră.

Astăzi ne vom ocupa de trustul morarilor și de agenții de control.

*

Dau mai jos un tablou împărțit în 3 și anume: I) Cât costă pe morar un vagon de grâu cu taxele către stat, măcinîș și celelalte cheltueli de comercializare II) Câtă cantitate și calitate de făină se extrage dintr'un vagon de grâu și III) Suma ce încasează un un morar din vânzare.

COSTUL	LEI
1) Costul grâului astăzi	40,000
2) Taxele de: valorificare, consumație, cifra de afaceri, timbru proporțional, facturei și noua taxă trecută dela brutari	13,000
3) Măcinișul său manopera: Combustibil lucrători, întreținerea morii, personal, asigurare	3,000
4) Costul comercializărei: funcționari, curtaj, lopatatul, încărcatul și descărcatul în saci, uzajul sacilor, manco, impozit, corespondențe	2 500
Costul vagonului cu toate dările și accensorii	58,500

FĂINA EXTRASĂ		KILO
Calitatea I	circa	5000
„ II	„	2000
Lux (patiserie)	„	1000
Tărîța și negritura	„	2000

VÂNZAREA		LEI
5000 kilo a	7.75	38,750
2000 „	„ 6.75	13,500
1000 „	„ 8.50	8,500
2000 „	„ 2	4,000
Totalul încasarilor este de . . .		64,750

Prin urmare morarii plătesc 58.500 lei (cinci zeci și opt de mii cinci sute lei) și încasează 64.750 (șase zeci și patru de mii șapte sute și cinci zeci de lei). Deci un morar câștigă 6250 lei la un vagon. Credeți însă că numai 6250 lei câștigă un morar la un vagon? Cele mai multe mori s'au aprovizionat cu grâu, cumpărând vagonul cu prețul pieței de acuma 3—4 luni care era cel mult de 32.000 ei vagonul.

Deci câștigul acestor morari este de 14250 lei la un vagon. Și cum macină 3 vagoane pe zi, câștigul zilnic este de 42750 (patru zeci și două mii șapte sute cincizeci lei). Apoi credeți că morarul

Continuare în pagina 1-a

Institutele technice universitare continuă a fi amenințate

După congresul inginerilor politechnicieni

Orice adunare a inginerilor politechniceni înseamnă o manifestare de ură împotriva institutelor technice universitare. Orice congres adăugește mai mult prăpastia între inginerii universitari și cei politechnicieni.

Congresul inginerilor absolvenți ai școalei politechnice „Regele Carol II" nu a desmințit afirmația de mai sus, căci din manifestul program, votat în ziua de 21 Noembrie a. c., desprindem următorul deziderat:

„Inginerii formați în școala politechnică roagă guvernul să legifereze concentrarea învățământului technic superior în școlile politechnice, concentrare pe baza căreia să se treacă apoi la înglobarea colegiului inginerilor".

De aici se vede bine intenția școalei politechnice de a desființa institutele technice care sunt menite să completeze și să desăvârșească studiile universitare. Institutele technice universitare dau, o continuitate studiilor universitare și stabilește legătura între teoria profesorală și progresele practice ale technicei moderne. Orice diplomă la institutele technice se eliberează cu multă greutate, după examine și lucrări unde meritele și priceperea personală sunt cu prisosință verificate. Că aceasta o recunoaște și inginerii politechniceni, o putem vedea din următorul comunicat;

„Dacă s'ar putea justifica în oarecare măsură menținerea actuală a Institutului Electrotechnic din Iași, este absolut irațional a avea la București *două școli de învățământ technic superior, cu programe și scopuri identice* („Universul" 7 Martie a. c.).

In concluziune, din considerațiunile expuse se constată că *învățământul aplicat al științelor fizice și chimice trebue să rămână în universități* și pentru a se curma odată pentru totdeauna orice agitație pe această chestiune, trebue să se creeze un corp technic de stat, care să cuprindă cu drepturi egale, pe toți specialiștii și care să se recruteze pe bază de concurs. Aceasta, mai ales acum când în întreaga lume este tendința ca învățământul tehnic să fie predat la Universități.

Asociației „Prietenii Universității" împreună cu ieșenii stabiliți în București, le incumbă datoria să ducă o luptă aprigă pentru salvarea institutelor tehnice. Prin mina de ajutor pe care o vor întinde frățește, apărând institutele amenințate cu desființarea, își vor dovedi dragostea lor față de Iași.

Primejdia de spoliare a acestui oraș continuă și i se va lua Iașului orice putință de respirație prin concentrarea institutelor tehnice la politechnice. Se cere deci ieșenilor o acțiune de apărare a Iașului; și aceasta într'un timp cât mai scurt.

Inginer N. Bosinceanu

Naționalismul egiptean

NAHAS PAȘA șeful partidului „Wafd" al naționaliștilor egipteni, care conduce mișcarea pentru independența Egiptului.

Convorbire cu d-na col. Sturdza

Despre vindecarea minunată a femeii C. Bejan, în SANATORIUL Dr. TZAICU

Una dintre distinsele personalități ale Iașului oamenilor de inimă și de acțiune filantropică și constructivă, este fără îndoială d-na col. Sturdza.

Fără a fi colaborat prea cu mult zgomot în societățile oficiale, d-sa și-a făcut un binemeritat renume, prin dragostea cu care a ajutat pe cei în nenorocire, cerând să i se respecte anonimatul.

Faptul acesta denotă structura deosebită a unui suflet mare și generos. Deaceia ne-am făcut o plăcută datorie profesională, de a cere d-nei col. Sturdza, o serie de lămuriri în legătură cu recentul și minunatul caz de vindecare, al femeii Catinca Bejan, în Sanatoriul Dr. Tzaicu; caz despre care presa locală a dat unele lămuriri.

D-na COL. STURDZA

Am găsit-o pe d-na col. Sturdza, chiar în localul Sanatoriului din str. Carol. Convorbirea a decurs într'o atmosferă de sinceră mulțumire sufletească.

Distinsa noastră interlocutoare păstra încă viu în imaginație principalele momente ale vindecării surprinzătoare. Reproducem textual cele relatate de d-sa:

— Știu ce înseamnă o boală grea. Am avut ocazia să observ multe cazuri în decursul

Continuarea în pagina II-a

Tricotaje modele noi originale
Calităţi superioare au sosit
LA GHEM
STR. ŞTEFAN CEL MARE 2 (lângă Mag. Fr. Hirschensohn)
PREŢURI EXCEPŢIONAL DE REDUSE

Crema Mony este cea mai fină cremă pentru înfrumuseţarea feţei
Crema Mony este secretul Doamnelor frumoase.
Crema Mony este preparată din substanţe inalterabile şi nevătămătoare.
Crema Mony întinereşte pielea, dându-i un aspect proaspăt şi catifelat.
Crema Mony se întrebuinţează cu mare succes contra pistruilor, petelor de ficat, sarcini, bubuliţe, coşuri, erupţiuni şi crăpături ale pielei şi a buzelor provenite din vânt sau ori ce cauze; asigură în scurt timp efectul dorit.
Depozit general:
Farmacia Curţei Regale FRAŢII Dr. KONYA

Becuri electrice marca Tungsram
— cu sosit la —
Cristal
Lămpi cromate inoxidabile. Se vinde în rate

Dacă răceli, migrene ori nevralgii la spectacole

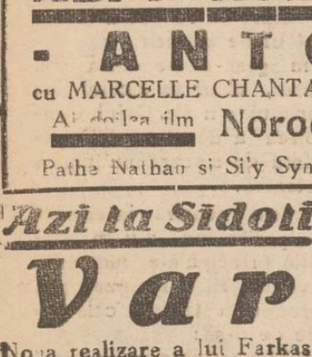

TESTA
vindecă, combate instantaneu.
ÎN POSETĂ SĂ NU VĂ LIPSEASCĂ

Astăzi la Phoenix
BENGALII cu GARRY COOPER, F. TONE şi R. CRONWELL
Al doilea film
Dragoste la microfon
O mare realizare revuistică cu Dick Powell şi G. Rogers
Complectare: JURNAL SONOR FOX

AZI la ROXY 2 filme mari premiere în Iaşi
- ANTONIA -
cu MARCELLE CHANTAL şi FERNAND GRAVEY
Al doilea film **Norocul meu eşti tu**
Pathe Nathan si Sily Symphonie complectează progr

Azi la Sidoli
Varieté
Noua realizare a lui Farkas cu Hans Albers şi Annabella
Al doilea film
Ferma părăsită
cu simpaticul actor George O'Brien
Complectare: JURNAL SONOR FOX

Imbătrânise înainte de vreme!

„Tenul mi se stricase şi eram veşnic deprimată"

Consecinţele constipaţiei sunt nebănuite şi exemplul nostru este semnificativ:

O doamnă din Constanţa ne scrie următoarele:

„Am suferit multă vreme de constipaţie şi eram mereu în căutarea altui purgativ, care mi-ar mai fi putut servi, căci stomacul meu se obişnuise cu toate şi înghiţeam 5—6 pilule pe zi, fără nici un folos. Pe lângă celelalte neplăceri pe care mi le cauza constipaţia mea cronică, tenul începuse să mi se strice şi eram într'o veşnică indispoziţie.

Îmi dădeam seama că arăt ca o femee bătrână, deşi nu am decât 35 de ani. Viaţa îmi devenise un chin şi ideia îmbătrânirii înainte de vreme, mă obseda.

In goana mea după un purgativ, am încercat şi **Ceaiul Cisbey**. *Mi-a plăcut dela început, gustul şi aroma lui. După o cură de două săptămâni, stomacul meu a început să funcţioneze regulat şi astăzi tenul meu cu care mă lăudam, şi-a revenit ca la 20 de ani şi sunt mulţumită să vă comunic şi Dv. aceste rezultate".*

Ceaiul Cisbey *este preparat numai din plante şi secretul compoziţiei sale, aparţine Călugărilor Trapişti din Franţa.*

In Franţa **Ceaiul Cisbey** nu lipseşte din nici o casă şi efectele sale nu se desmint niciodată.

Ceaiul Cisbey vindecă şi înviorează, curăţă organismul de toxice şi este purgativul ideal pentru copii.

El este delicios de băut chiar şi fără zahăr.

De vânzare la toate farmaciile şi droguerille din ţară.

Preţul Lei 60 cutia de 100 grame.

Cereţi un eşantion gratuit la Depozitul pentru **Ceaiul Cisbey**: Bucureşti, strada Toamnei No. 103.

PUBLICAŢIUNE

Se aduce la cunoştinţa celor interesaţi că licitaţia ţinută la şcoala normală „Vasile Lupu" în ziua de 14 Noembrie a. c., pentru aprovizionarea şcoalei conform caetului de sarcini dând rezultate negative, se va ţine a doua licitaţie în ziua de 25 Noembrie 1935, ora 10 a. m. în acelaş loc pentru următoarele: pâne, diferite coloniale, brânză, făină de porumb şi grâu, ouă. Director, C. VELICU

Secretar, I. Ciudin

No. 2171

Dr. Violette Strat
Asistentă Universitară
MAMOŞ
BOLI DE FEMEI, INTERNE
Consultă 9—1 şi 7—8
Str. Gh. Mârzecu No. 8

PUBLICAŢIE

Se aduce la cunoştinţa celor interesaţi, că în ziua de 29 Noembrie 1935, ora 10 dimineaţă, se va ţine în localul Comenduirei Pieţei Iaşi str. Ştefan cel Mare, tratare prin bună învoială pt. aprovizionarea cărnei, grăsimei şi colonialelor necesare unităţilor din Garnizoana Iaşi, Scuieni şi Ungheni pe timpul de la 1 Ianuarie 1936 la 31 Decembrie 1936.

Tratarea se va ţine în conf. cu art, 88—110 incl. din Lege Cont. Publice, reg. O. C. L. şi normele pentru ţinerea licitaţiilor publice, publicate în M. O. No. 127 din 4 Iunie 1931.

Amatorii vor depune în ziua tratării, pe lângă oferte, care vor fi prezentate aşa cum prevede art. 5 din caetul de sarcini şi în care vor prevede în cifre şi în litere preţul la care oferă şi garanţia de 5% din valoarea furniturii oferită, în recipisa Ad-ţiei Financiare respective, iar ofertele se vor face numai în conformitate cu caietul de sarcine ce se poate vedea în fiecare zi de lucru dela orele 11—12 a. m.

In oferte se va arăta rabatul în procent (30%, 40%, 50%, etc.) sub preţul pieţei la carne.

Concurenţii vor depune în ziua licitaţiei un certificat al Tribunalului eliberat recent şi cel mult o lună înaintea ţinerei licitaţiei, din care să se dovedească că nu este în stare de faliment şi că exercită comerţul pentru care licitează.

No. 97492 din 14/XI/1935.

Un curs special de croitală

pentru croitorie de dame a înfiinţat Soc. „Unirea Frăţească" a croitorilor de comandă din Iaşi cu sediul în str. Mârzescu 13 (în curte)

Cursul este predat de către d-na FRIEDMAN specializată în străinătate.

Acest curs fiind pentru a dulţi, d-na Friedman întrebuinţează un sistem extrem de perfecţionat de predare, făcând în acelaş timp şi proba lucrărilor croite pe manechine speciale. Informaţiuni şi înscrieri la secretariatul soçietăţii în str. Mârzescu No. 13 în fiecare Marţi şi Sâmbătă între orele 12—1 a. m.

Cartelurile şi spertarii

(Continuarea din pagina I-a)

vinde făină curată de grâu? De ce pâinea din Bucureşti, Chişinău, Cernăuţi şi chiar din Ungheni, este superioară celei de Iaşi? Din cauză că noi ieşenii mâncăm pâine amestecată cu orz, măzăriche, neghini etc. etc

...Şi ştiţi unde morarul mai câştigă? Morarul câştigă dela taxele pe care *nu le plăteşte* statului.

Morarul face 5—6 transporturi de câte 9—10 căruţi de făină la brutari, pentru care transporturi uneori plăteşte către stat formele necesare numai pentru un singur transport. La fiecare vagon de făină el ar trebui să plătească statului 13.000 lei. Socotiţi-vă rog cât câştigă la cel puţin 100 transporturi clandestine ce face într'un an.

De sigur mă veţi întreba: Ce fac controlorii, garda financiară etc.? Răspund: Unele persoane din aceste *organe de control nu sunt în serviciul statului, ci al cartelurilor.*

Trebue să adaog că sânt şi excepţii. Şi ştiţi ce păţesc aceşti nenorociţi? Şperţarii ce mari mută pe funcţionarii cinstiţi, ori în Dobrogea ori în Banat.

*

Agenţii de control—sun două feluri de agenţi de control: agenţi de control ai statului şi agenţi de control ai primăriei. Sunt unii agenţi de control cari n'ar schimba mica lor slujbă cu şeful lor cel mai mare în grad. Poate n'ar schimba nici cu unii miniştri. Voi da două fapte edificatoare asupra agenţilor de control ai statului şi ai primăriei:

I) Acuma 3 ani administraţia noastră financiară a avut un agent de control pe lângă brutari [pentru a le controla numai cifra de afaceri.

Intr'un an, acest agent de control a făcut mai mult de un milion lei economie din lefuşoara lui. *Numai registrele brutarilor ne pot da lămuririle necesare.* Acest agent de control s'a pregătit pentru examenul de administratru financiar. A descoperit doi prieteni în comisiunea de examen.

A dat fiecăruia câte un mic cadou de una sută mie ei şi l'a scos al II-lea la clasificaţie. Apoi a dat 300,000 lei la un politician mare şpertar, şi iată'l administrator financiar în Bucureşti!

(II) Ştiţi de ce unii brutari dau lipsa la pâine? Cauza este tovărăşia între aceşti brutari şi unii agenţi de control ai primăriei. Ţiu să menţionez că sunt excepţii fericite, atât între agenţii de control cât şi între brutari.

Să socotim această mică tovărăşie. Un brutar scoate 1000-4500 de pâini pe zi. Dacă dă lipsă 200-300 grame la o pâine atunci el fură 200-300 Kilo de pâine pe zi, ceea ce face 300-450 de pâini zilnic. Deci brutarul frustează 2100-3150 lei în fiecare zi. Aceasta face 63,000-94,500 lei pe lună. E drept că brutarul are 6 controlori şi 5 inspectori...

In concluzie, propun două soluţii:

I) Să pornim un război împotriva şperţarilor şi cartelurilor. Şi acest război de moarte să se pornească de sus în jos. In chestia pâinei, cred că toată opinia publică va fi alături de mine, ca să'l rugăm pe valorosul nostru prim. O v. Racoviţă a dispune ca să se vândă pâinea cu Kilogramul. Brutarii să ne dea pâinea de pe cântar. Numai aşa vom scăpa de toleranţa primăriei (150 grame) plus toleranţe inspectorilor (100 grame) şi plus toleranţa agenţilor de control (100 grame).

II) Dacă opinia publică nu este pentru soluţia I (cinstită) adică dacă şperţarii sunt mai tari decât opinia publică ai tunci fac următoarea propunere: Să mi se dea un post de agent de control.

I) Nu cer nici o leafă pentru acest post. II) Renunţ în folosul statului la pensia mea şi III) Mă oblig să plătesc statului 30,000 lei (trei zeci de mii lei lunar. Cu timpul poate voi dubla suma.

V. TEODOREANU profesor

cer nervi liniştiţi pentru a putea fi duse la bun sfârşit, în conjuctura neprielnică şi plină de greutăţi a timpurilor de faţă. Un om de afaceri care cunoaşte interesul nervilor săi, întrebuinţează numai JAWOL.

O cutie conţine 3 tablete
La drogherii şi farmacii.

JAWOL

Un regal muzical:

Concertul quartetului Kedroff

Quartetul Kedroff

Datorită unui demers diplomatic, Direcţia generală a teatrelor a încuviinţat intrarea în ţară pentru a da un ciclu redus de concerte, grupului muzical rus *Kedroff*.

Quartetul Kedroff a recoltat o mare izbândă la Bucureşti, cântând de trei ori la Ateneu. In prezent, ansamblul face un scurt turneu în principalele centre ale ţării.

D. Emil Serghie, directorul Teatrului Naţional, care a avut prilejul să-i asculte pe „Kedroffi" la Bucureşti, i-a invitat şi la Iaşi.

Peste câteva zile, acest faimos şi unic ansamblu vocal, va concerta la Teatrul Naţional.

Sfinţirea bisericei „Sfîntul Haralambie"

Slujba religioasă va fi oficiată de I. P. S. Mitropolit Nicodem

Participarea d-lui ministru V. Iamandi

Am relatat că păr. Gh. Niculea a făcut o reparaţie radicală bisericii „Sf. Haralambie".

Lucrările fiind complect terminate, păr. Gh. Niculea a luat înţelegere cu I. P. S. mitropolit Nicodim şi demnitarii Iaşului, ca redeschiderea oficială a Bisericii Sf. Haralambie să se facă Joi 21 Noembrie a. c. (Sărbătoarea Vovideniei) Slujba va fi oficiată de însuşi I. P. S. Mitropolit Nicodim înconjurat de un numeros sobor de preoţi şi diaconi — corul Sf. Spiridon condus de maestrul Ciolan va da răspunsul la sfânta leturghie.

Miercuri după amiază la ora 3 va începe slujba vecerniei cu sfinţirea litiei şi cetirea acaftistului „Sf. Haralambie".

Joi, după slujba religioasă a sfinţirei, se va oficia parastasul pentru pomenirea Ctitorului Bisericii „Gheorghe Leondari" ale cărui oseminte au fost deshumate şi dela moartea căruia s'au împlinit 100 ani. Osemintele vor fi aşezate într'o criptă la intrarea în biserică.

La această solemnitate vor lua parte: d-l ministru Victor Iamandi, d-nii Oswald Racoviţă, primarul Iaşilor, Tirel Zipa, prefectul de judeţ, toţi parlamentarii Iaşului şi Şefii autorităţilor locale.

După terminarea slujbei religioase I. P. S. Mitropolit Nicodim va cuvânta poporului, participând apoi cu demnitarii Iaşului la o gustare oferită de păr. Niculea. Epitropii şi comitetul parohial în localul Şcolii „Spiru Haret" de lângă Biserica Sf. Haralambie.

Mişcare în poliţia ieşană

D. chestor Gh. Stamboliua făcut o nouă mişcare în personalul poliţiei ieşene.

Astfel d. comisar Petre Bobeica şeful biroului judiciar, a fost mutat la conducerea comisariatului III de poliţie, în locul dului comisar Dimitriu care a trecut la comisia V-a.

D. comisar Stroian dela Comisia V-a, a fost mutat la poliţia gării; iar d. comisar Andrei Ganea a fost însărcinat cu conducerea poliţiei judiciare.

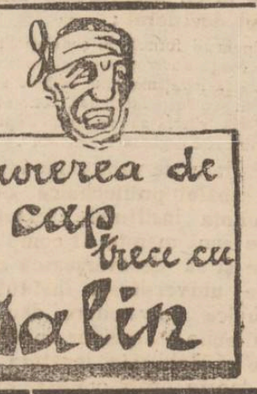

Citiţi zilnic Opinia

Convorbire cu d-na Col. Sturdza

(Continuare din pag. I-a)

anilor. Dar mărturisesc, că privitor la cazul femeii Catinca Bejan, manifestam scepticism. Era vorba despre o operaţiune cezariană neobişnuită, complicată printr'o eventraţie enormă, operaţie pe care spitalele celelalte au considerat-o periculoasă din toate punctele de vedere şi pentru viaţa mamii şi pentru viaţa copilului.

Disperată, tânăra femee s'ar fi reîntors în căminul ei de ţară, unde ar fi murit în scurtă vreme, dacă întâmplarea nu fă ea, ca un cunoscut să-i recomande clinica chirurgicală Dr. Tzaicu.

De soarta acestei mame nefericite m'am interesat din primele clipe.

A avut o îngrijire ideală, şi cum era o femee săracă, toată cheltuiala a suportat-o personal d-rul Tzaicu. Gesturile acestea de luminoasă umanitate, neîntâlnite în spitalele publice, unde bolnavii plătesc, cu toate că întreaga cheltuială priveşte Statul, denotă un suflet mare de apostol al necăjiţilor şi al ştiinţei.

— Cum a decurs operaţia şi ce a urmat după aceea?

— Operaţia femeii Catinca Bejan, o pot considera drept o adevărată minune dela Dumnezeu. I am adus apă sfinţită dela Maglavit şi am uns'o pe frunte mainte de a se urca pe masă.

A urmat apoi lupta chirurgului, operând pentru a smulge din ghiarele morţii două suflete.

Pot afirma, fără posibilitate de a fi contrazisă, că prin operarea acestui caz extraordinar, d-rul Tzaicu îşi asigură un renume aproape universal. Copilul perfect sănătos, era foarte drăgălaş. Intâmplarea aceasta m'a mişcat adânc şi i-am dăruit nefericitei mame leagăn şi tot ceiace avea nevoe; lucru pe care te rog să nu-l scrii la ziar. Tot în Sanatoriu a avut loc botezul. Micuţului i-am dat numele de Alexandru-Petru, după numele celor doi salvatori ai săi, d-rul Tzaicu şi ciobanul sfânt Petrache Lupu.

Ce ţi-aş mai put a spune? Nu de mult, soţul a venit la Sanatoriu, cu ochii înlăcrămaţi, neştiind care era rezultatul. Şi-a găsit femeia vindecată, iar în leagăn îi zâmbea un copilaş fericit şi neştiutor, de puterea destinului care l-a protejat.

Am avut bucuria să văd doi oameni răpuşi de fericirea revederii şi de o încredere nouă în viaţă. Tot drumul reîntoarcerii până la gară, ţăranul acesta simplu, dar plin de suflet, nu mai contenea binecuvântând pe d-rul Tzaicu.

In felul acesta cred, omenirea va croi drumul ei spre adevăratul progres, care stă la capătul tuturor suferinţelor noastre. *Dr. Const. Ramură*

A reînceput asaltul
pentru scumpirea pînii
Brutarii amenință cu greva !

Aseară, o delegație a brutarilor în frunte cu d. Chiuca s'a prezintat d-lui ajutor de primar Ionel Frühling anunțându-l că, în actualele condițiuni de plată a făinei, nu mai pot fabrica pâinea conform ultimei ordonanțe municipale. In consecință, până în două-trei zile, vor suspenda definitiv fabricația.

*

D. Ionel Frühling care avusese cu o seară înainte o întrevedere în aceiaș chestiune cu d. primar Racovițză, a răspuns delegațiunii că nu tolerează amenințări.

D-sa a mai arătat că în cursul zilei de astă-zi va avea câte-va convorbiri telefonice cu primăriile din Moldova, pentru a se edifica asupra situației din orașele respective; — aceasta întrucât la adresele făcute de municipiu la circa 15 conduceri comunale, și prin care se cerea situații privitoare la prețul pâinii, nu s'a primit nici un răspuns.

Osebit acestui demers, d. Ionel Frühling se va deplasa în două orașe vecine spre a constata situația la fața locului. D-sa a subliniat că *în nici un caz la Iași Primăria nu va ridica prețul pânii înaintea altor orașe.*

La obiecția brutarilor că morile au majorat de ieri prețul făinii la 8,60 Kgr., d. Ionel Frühling a declarat că în cursul zilei de astă-zi morarii vor fi convocați la Primărie pentru a li se cere să reducă prețul făinii pe un termen scurt, adică până când Primăria va putea lua o hotărîre definitivă.

Dacă morarii vor refuza, Primăria va lansa de îndată o ordonanță prin care va fixa prețul maximal al făinii.

*

Se pare că brutarii nu sunt satisfăcuți de rezultatele obținute.

La întrunirea pe care o vor ține astăzi, urmează să decidă dacă declară grevă, sau acceptă armistițiul de câte-va zile, propus de Primărie.

Asaltul pentru scumpirea pânei, e același vechi și învechit: morarii anunță că scumpesc făina, iar brutarii cer scumpirea pânii.

In fața acestui teatru clasic, așteptăm să intre în acțiune energia d-lui Racoviță.

REP.

Conferințele
d-lui prof. Lemierre

D. prof. Lemierre dela Paris, conferințează la Iași.

O conferință în Aula Universității de Medicină ține astăzi 19 Noembrie orele 11 jumătate a. m. despre „Septicemiile cu anaerobi".

O altă conferință în Aula Universității, ține astăzi 19 Noembrie orele 5 jumătate p. m. tratând despre „Sarea în Medicină",—Coferință destinată publicului extra-medical.

O moțiune
în cazul P. Constantinescu Iași

Primim :

„Subsemnații intelectuali din Iași, văzând că acțiunea pornită împotriva Profesorului P. Constantinescu-Iași și a celor alți luptători antifasciști continuă, cerem guvernului să dispue stingerea procesului".

Ilie Bărbulescu, profesor universitar, Dr. Gr. T. Popa, prof. univ., Dr. V. Râșcanu, prof. univ., Iorgu Iordan, prof. univ., C. Motaș, prof. univ., Traian Ionașcu, prof. univ., I. G. Botez, prof. univ., Andrei Otetea, prof. univ., Octav Botez, prof. univ., Radu Cernătescu, prof. univ., Alex. Claudian prof. univ., Dr. Vasile Mârza, prof. univ., C. R. Ghiulea, publicist, S. Cristian, publicist, Mihai Ungureanu, avocat, dr. Eugenia Mârza, asistentă univ. A. Ablev, asistent univ., Valentin Gr. Chelaru, asistent univ., Gh. A Gavriloaei, asistent univ., G. Ivașcu, asistent univ., H. Mihăescu, doctor în Litere, D. Strungaru, licențiat în Litere.

STUDENȚII: Grigore Teodoru, Valeria Floriano, Nicolae Ravaru, Cleopatra Vnorovschi, I. Cosma, Zinaida Cușnir, Ioan Ocneanu, Nadejda Caimacan, Alex. Muscă, Liuba Ocinssy, Nicaner Rusu, Anastasia Turevțev, D, Ungureanu, Antoaneta Petrovici, D. Surmei, Ioana Miulescu, C. Turiceanu, Gr. Cârleseu, Tamara Gheorghiu, D. E. Mironescu, Adela Sârbu, Enache Nicoară, Maria Tomășescu, Constantin A Nicolaesei, Cezar Ivănescu, Al. Votin, Gh. Milica, A. Bârlădeanu, Nistor Popescu, D. St. Marin, Radu M. Paul, I. Cremer, Constantin Luca, B. Mandjiev, Constantin Rusu, Eusebiu Camilar.

Informații

x Cele mai multe agende le vinde anul acesta Socec, pentru că are agendele cele mai complecte, cele mai frumoase și cele mai eftine. 4

x Domnii avocați sunt informați că a apărut condica de termene pe 1936 și se află de vânzare la Cartea Românească—Iași.

x *Dl. Dr. Rosenblatt* s'a mutat în str. Lăpușneanu 18 (vis-a-vis de Coletăria Georges) consultînd pentru boli de inimă și plămâni.

Blănuri cu prețuri reduse se execută și se transformă la atelierul
LA VULPEA ALBA A. Kohn
STR. CUZA VODĂ 71 (vis-a-vis de Banca Moldova)
Se lucrează și la domiciliu

Comunitatea Evreilor din Iași
COMUNICAT

In baza art. 29 și 30 din legea pentru Regimul General al Cultelor publicată în Monitoru Oficial No. 88 din 22 Aprilie 1928 cât și a art. 2 și 34 al. a și e, 37 și 53 din statutul Comunității aprobat de Onor Ministerul Cultelor și Artelor cu No. 19325 | 929 cu privire la efectuarea circumcizițiilor (Brith Mile).

Aducem la cunoștința populației evreești din orașul Iași și comunele Copou, Bucium și Miroslava următoarele:

Numai circumciziatorii (moihalimii) recunoscuți și autorizați de Comunitatea locală, pot efectua circumcizițiile. Pentru fiecare Brith Mile biroul nostru va autoriza circumciziatorul (moieh) după ordinea stabilită și după cererea solicitatorului (Bal Brith).

Nimeni, fie localnic sau din altă localitate nu are dreptul de a circumcide, sub sancțiunea pedepselor prevăzute de legile în vigoare și a măsurilor luate de Comunitate. Moihalimii (circumciziatorii) existenți, care vor să fie autorizați de către Comunitate, vor prezenta cerere în acest senz, urmând să fie examinați de către comisiunea special instituită de Comunitate.

Cererile vor fi prezentate până la data de 25 Noembrie crt. biroul stării civile al Comunității din strada Sf. Sava No. 7.

Representanța Comunității

MUȘTAR CU MUST
(DIN RECOLTA NOUĂ)
S'A PUS IN VANZARE LA PRINCIPALELE BACANII ȘI MAGAZINE DE MEZELURI
Dep. G-ral Farmacia Werner-Iași

Voci din public

In jurul „listei unice"
dela Comunitatea israelită

Imi este penibil să scriu și totuși simt un impuls ca să-mi spun și eu cuvântul în această chestiune ce a stârnit iarăși patimi.

A rămas de pomină faimoasa alegere din astă vară de la Spitalul Israelit; iar acuma pentru a perpetua dorința veșnică de stăpânire, ață clică caută să se întroneze prin proclamarea listei unice, la Comunitate. De unde acest drept și această îndrăsneală?

Că nu s'au prezentat alte liste de contra-candidați, opuși listei proclamate? Dar se evidențiază de atâta timp că politica de castă și de proteguire a acelora cari caută să se afișeze, deși nechemați, a produs o depresiune morală în toate straturile sociale cari, rămân indiferente față de svârcolirile celor ce se pretind conducători. Căci tăcerea nu înseamnează totdeauna o confirmare a unei stări de fapt.

Este o rușine pentru acest biet oraș, să se tolereze această supremă injurie, care aruncă și vrajbă în toate straturile evreești.

Eu înțeleg o destindere așa precum se ventilează, pentru a se da putința tuturor claselor sociale să conlucreze spre binele obștesc. Dar așa cum s'a procedat cu atâta stângăcie, s'a ajuns la o învrăjbire generală, cu nesocotirea drepturilor claselor mici și mijlocii, cari suportă totul fără a li se da nimic în schimb, nici măcar satisfacția de a-și putea alege pe cine vor.

Ca să dau pildă de seriozitatea cu care s'a procedat la această înjhebare—și rog pe acel care-l vizez să mă desmintă,—este deajuns să afirm că în ceasul al 12-lea s'a alergat cu trăsuri ca să complecteze lista celor 50 propunători și din cari unii abea în ultima oră au fost rugați să se pună la curent; sau să amintesc mărturisirea acelui „elector" care pretinde că deține întreaga mișcare evreiască; — „eu singur am plasat zece partizani în compunerea listei"!

Și așa, fiecare „elector", „șef de sector", pentru a complace patronilor din cluburile respective și a le arăta că la prima ocazie pot aduce plocon întreaga massă evreiască, și-a plasat partizanii; și s'a ajuns la această „listă unică", în care s'a discutat mai mult de persoane uniforme și informe—și mai puțin de idei.

In afară de câteva elemente de valoare, cari vor fi apoi prizonierii clicei politicianiste, o droae de semidocți, un grup compact de neo-sioniști din cari unii cu aspirații în țara Sfântă și cu vile somptuoase aci, grupul clerical, păstrată al tradiției judaice, și apoi... vid și desărtăciune.

Se vorbește de lipsă de oameni și de conducători. „Dați-mi oameni dacă aveți" Și apoi de ce prezentați sub aspecte negre pe actualii conducători, când n'aveți alții mai buni?"

Această scuză este absurdă; căci dacă ar fi mers lucrurile așa cum trebuie, ar fi răsărit din toate părțile oamenii capabili.

Și dacă nu vrea să mai accepte fostul Președinte, nu e musai să se scoată la iveală vechile mumii; ci un om nou care să meargă în ritmul timpului.

Căci în primul rând se cere ca conducătorul să fie agreabil tuturor.

Pe vremuri, în vechea Iudee, în timpul splendoarei Templului, și vitele ce se aduceau pentru jertfă altarului, trebuau să fie fără de prihană; dar încă un conducător de Comunitate?..

HERMAN IACOB

x **Tusa și Răgușeala** în bronchitele gripale dispar repede cu *Pastilele de Eucalipt Benzomentolate Dr. Ratianu* aprobate de Consiliul Sanitar Superior. Indicate în toate afecțiunile pulmonare, laringite, astmă, desinfectează plămânii, ușurează respirația. Depozit Farmacia Dr. Ratianu, Iași, Cuza Vodă 48.

D-nii senator I. Botez, C. Toma și Dim. Popovici - Bălți, ne vorbesc despre :
Șansele Arhiereului Grigorie
pentru episcopia Bălților

Sporește mereu curentul pentru susținerea P. S. Arhiereu Grigorie la scaunul episcopal al Bălților și Hotinului.

Am căutat să obținem și părerea membrilor adunării eparhiale din Bălți printre care și d-nii prof. I. Botez, senator de Bălți și Dim. Popovici, șeful georgiștilor din același oraș.

*

D. senator Iancu Botez ne declară că din puținele candidaturi care s'au anunțat pentru scaunul episcopal de la Bălți, cea mai serioasă o vede pe a P. S. Arhiereu Grigorie Botoșăneanu simpatizat dealtfel și de clerul și norodul basarabean.

— „Văd că preoțimea și persoanele ce au legături cu biserica, își îndreaptă privirile către P. S. Arhiereul Grigorie; și aceasta trebue să ne bucure.

*

Dl. Dimitrie Popovici-Bălți, este membru în adunarea eparhială a Hotinului.

D-sa ne declară că în Basarabia a început o acțiune pentru susținerea P. S. Arhiereu Grigorie la scaunul episcopal, — acțiune care va avea sorți de izbândă, fiindcă și din alte părți se aud glasuri pentru candidatul clerului și norodului basarabean.

Crede că P. S. Grigorie va fi un vrednic succesor al I. P. S. Mitropolit Visarion.

*

D. Const. Toma deasemenea vorbește cu multă dragoste despre P. S. Arhiereu Grigorie.

D-sa spune că fruntașii georgiști din congresul național bisericesc își vor da voturile pentru arhiereul Grigorie.

— „Fără îndoială că Prea Sfințitul Grigorie are cele mai multe șanse de reușită"—afirmă d. Const. Toma. REP.

Școala de Călărie

Convoacă pe toți elevii pentru ziua de Duminică 24 Noembrie 1935, ora 11 dimineața, la Regimentul 7 Roșiori „Cuza Vodă", pentru a fi repartizați în reprize, cursurile urmând să înceapă în ziua de 25 Noembrie a. c.

Inscrierile noi se vor aproba de Comitetul Școlii, în limita locurilor vacante. Doritorii vor adresa cererile lor, Directorului Școlii și vor cuprinde:

Numele, pronumele, profesiunea și adresa petiționarului. Aceste cereri se vor depune la cassa Librăriei „Socec", pentru dl. Avocat Emil Groapă, până cel mai târziu, Vineri 22 Noembrie 1935. Noii inscriși ale căror cereri vor fi aprobate, vor fi încunoștiințați la domiciliu.

Taxa este de 200 lei pe lună.

Reclamație
împotriva unui comerciant

Funcționarul comercial Leon Hartdman din serviciul firmei Segal et Weidenfeld din str. Ștefan cel Mare, a reclamat parchetului pe d. H. Schvartz din str. Lăpușneanu.

Vrând să încaseze o sumă de bani, funcționarul ar fi fost insultat și lovit de d. Schvartz. Deasemeni pretinde că pălăriul ar fi distrus și chitanțele pe care le avea asupra sa.

D. Hartdman se constitue parte civilă cu suma de 200 mii lei.

Parchetul a dispus cercetări

Mulțumire publică

In urma unei grele operații de ficat, la care a fost supusă mama mea, de către emeritul d. doctor Lucinescu, asistat de d. doctor Chipală și Vulpe, care pătrunși de simțul datoriei au depus zi cu zi o muncă titanică pe altarul științei.

Recomand cu toată convingerea și încredere, tuturor suferinzilor pe acești eminenți profesioniști, aducându-le cele mai înalte mulțumiri odată cu o veșnică recunoștință, precum și întregului personal de la clinica d-lui Dr. Anghel.

Cpt. Ostapovici

Eleonora soție, Emil și Ecaterina Stihi, Aurelia și Aurel Vidrașcu cu copii, Virginia și Theo Loghi, Sub.-Lt. Victor și Cotinel Stihi, Mircea Stihi, Mihai Stihi, Dr. Alexandru Stihi cu soția, Constantin Stihi cu soția, Elvira Căpitan Nik Gavrilescu și familiile Cătănescu, Sadoveanu, Bălăceanu, Loghi, anunță încetarea din viață a

Ing'nerului GH. M. STIHI

Corpul se află depus la Biserica Talpalari.

Inmormântarea va avea loc în ziua de Joi 21 Noembrie la ora 14.

Familia Amira, aduce pe această cale, călduroase mulțumiri, tuturor prietenilor și cunoscuților, cari s'au asociat la durerea provocată prin pierderea iubitului lor

Maior Nicu Amira

DALIN Suprimă durerea

Citiți zilnic Opinia

NOVAL
DE INCHIRIAT o cameră mobilată sau nemobilată, în centru. A se adresa la ziar sub L.

Figura Dv. în diferite expresii o puteți obține numai la
FotoAurel
18 fotografii în variate poziții numai Lei 50
Foto-Aurel
str. Cuza Vodă 6

Pomada Balsamo
medicament ideal pentru îngrijirea pielei
vindecă :
exemele, buboaie, bube, picingene, coșuri, rocii de la copii, opăreala din cauza căldurei. Rezultate uimitoare.

Scrisori de mulțumire.
Dep. Farmacia Dr. Beceanu

Dr. Mihail Derevici
Medic Primar
și-a reluat consultațiile de
BOALE NERVOASE ȘI GLANDULARE
40, STRADA CUZA VODĂ
Cons. 5--7 p. m.

Doctor
Margareta Cordescu
specialistă în
Boli de femei, nașteri și operațiuni obstetricale
consultă zilnic
Str. I. G. Duca (Muzelor) 32
între orele 1—3 p. m. și 6—8

DOCENT DOCTOR
GH. PLACINȚIANU
Chirurg primar
Spitalul Asigurărilor Sociale
consultă și operează
pentru boli chirurgicale, ginecologice și obstetricale.
Cons. 3—5 p. m.
Str. Aleia Alexandri 5
(Dr Negel

DOCTOR
A. Dascăl
boli interne
Venerice și Sifilis
Tratamentul blenoragiei la bărbați și femei.
Diathermie urologică și generală.
Consultații și tratamente 7½—10 a. m. și 2—9 seara
Duminica 9—12 a. m.
Iași, str. Cuza Vodă 42 vis a vis de Camera de Comerț

DOCTOR
ADRIAN ȘTEFĂNESCU
MEDIC DE SPITAL
Boli interne și nervoase
Consult. 4—6 p. m.
Str. I. G. Duca Nr. 16
(fostă Muzelor)

SCAUN ANEVOIOS
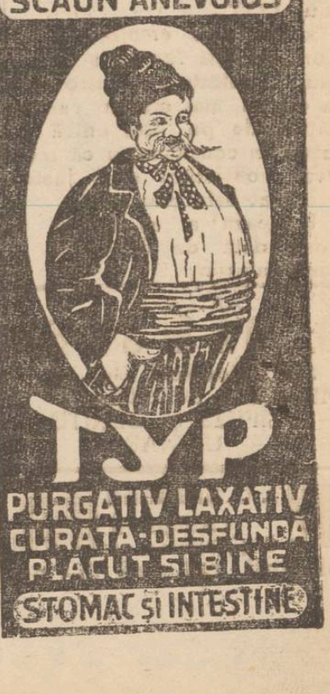
TYP
PURGATIV LAXATIV
CURATĂ-DESFUNDĂ
PLĂCUT ȘI BINE
STOMAC ȘI INTESTINE

INFORMAȚIUNI

x *Tribunalul secția I a judecat în ședința de ieri după amiază, 36 procese de divorș.*

x *Avort.*—Cabinetul de instrucție a emis rechizitor cu concluzii de arestare, în contra moașei Eufrosina Celcovschi din Ungheni, acuzată că a provocat un avort mortal femeii Frăsina Grigoriu, decedată la spitalul Maternitatea.

x D-na Ecaterina Ionescu din str. Moara de Vânt s'a plâns justiției că ar fi fost victima unei agresiuni din partea d-lui Sandu Rizu din aceiaș stradă.

x Ofițerul stării civile a reclamat la parchet pe d-na Paraschiva Moraru din Bul. Rosetti 64, care a dat naștere unui copil fără al declara în termen legal.

x Parchetul a clasat dosarul privind neregulile pe cari le-ar fi săvârșit agentul sanitar Ion Preasnicov din Sculeni.

x HRAMUL „VOVIDENIEI.—Joi 21 Noembrie curent, se va serba hramul bisericei „Vovidenia" de un sobor de preoți.

Sara la vecernie (Mercuri 20 Noembr.) se va ceti acatistul Maicei Domnului, pentru ajutorul Creștinilor în cererile drepte

x Cu acceleratul de astă seară vor sosi în localitate I. P. S. Mitropolit Nicodem și P. S. Arhiereu Grigorie Botoșăneanu, venind dela București unde au participat la consiliu central bisericesc.

x Dl. agregat dr. A. Trosc, medicul șef al Casei de Asigurări Sociale, este plecat la București, fiind delegat în comisia examinatoare pentru concursul de medici primari, specialitatea chirurgie și ortopedie infantilă, care a început ieri.

x Din inițiativa autorităților și a unui grup de intelectuali din Tg.-Frumos, s'a organizat în acea localitate o cohortă de cercetași.

Comanda cercetașilor a fost încredințată d-lui avocat Neculai Berceanu prim-pretorul plășii Cârligătura.

x D-na Elena Angela Streza din str. Beldiceanu, a introdus acțiune de divorș în contra soțului ei Sabie Streza comisar ajutor la chestura Diciosinmartin.

Motivul acțiunei : injurii grave.

x D-na Florica Rusu din str. Ralet 2, a cerut ieșirea din indivizinne din proprietatea C. Popovici din str. Sărărie 28—38.

x **Soc. Caritas Humanitas.**—In prezența unui mare număr de membri, a avut loc Duminică la Societatea „Caritas-Humanitas" ședința de constituire a comitetului.

Președinte a fost reales d. M. Rozemberg iar vice președinți d-nii Iosif Fischler și Kisel.

D. Fischler a renunțat însă la vice-președințe în favoarea d-lui Solomon Moscovici, luând d-sa casieria.

Comitetul a mai fost completat prin d-nii Lazăr Leibovici și L. Bembasat, de pe lista adversă.

x Parchetul a întreprins cercetări în legătură cu moartea subită a lui Neculae Melinte din str. Lt. Caranda.

Acesta a fost găsit mort în camera sa, în condițiuni curioase.

x D. jude supleant Gociu dela Tribunalul Iași, a fost mutat la Tribunalul din Huși. In locul d-sale la Trib. Iași a venit d. jude supleant Mircea Prassa.

x In locul d-lui inginer F. Bartsch, transferat la Oradea, direcția generală c. f. r. a aprobat numirea d-lui Adrian Iliescu, ca referent tehnic pe lângă regionala c.f.r. Iași. D-sa și-a luat ieri postul în primire

ULTIMA ORĂ

Şedinţa de aseară la clubul naţ-ţărănesc

Declaraţiile optimiste

Şedinţa de aseară a organizaţiei naţional-ţărăniste a fost prezidată de d. prof. V. Petrovanu, vice preşedinte.

După ce d. avocat Macri a făcut o dare de seamă asupra adunării ce a avut loc Duminică la Sculeni, a luat cuvântul d. prof. *Traian Ionaşcu*, care a dat unele noui lămuriri asupra motivelor suspendării demonstraţiei dela 14 Noembrie.

D. prof. Ionaşcu a arătat că din comunicatul partidului reiesă că ţelurile urmărite prin demonstraţia dela 14 Noembrie, au fost atinse.

Un document ulterior lămuritor asupra situaţiei politice, este mesajul regal.

Afirmarea continuităţii în politica externă—România rămânând credincioasă alianţelor tradiţionale — înseamnă că nu vor putea fi chemaţi la putere acei oameni politici care preconizează schimbarea politicei externe.

Aceasta înseamnă continuitate prin partidele care se reazimă pe un regim democratic şi nu prin partide improvizate după oportunităţi şi capricii personale.

D. prof. M. Jacotă cere continuarea lupte pentru întărirea conştiinţei democratice a acestei ţări.

D. prof. V. Petrovanu a încheiat discuţia, relevând alte două aspecte depe urma comunicatului: tăcerea guvernului şi agitaţia partidelor mici împotriva naţional-ţărăniştilor.

„Vom avea curând posibilitatea să luăm conducerea acestei ţări, a subliniat d. Petrovanu,— nu numai pentru a ne instala în nişte fotolii, ci pentru a realiza programul partidului „naţional-ţărănesc".

După ce s'au primit noui cereri de înscriere în partid, s'au luat măsuri pentru înscrierile în listele electorale, formându-se un comitet de avocaţi care să înlesnească formalităţile.

L. PAUL

Senzaţionale declaraţii ale d-lui Maniu

Rezultatul audienţei d-lor Mihalache şi dr. Lupu. Partidele de dreapta au fost înlăturate dela guvernare?

Bucureşti 19.—D. Iuliu Maniu a primit la Bădăcin vizita unui redactor al unui ziar maghiar din Oradea.

In convorbirea cu ziaristul, d. Maniu a făcut o serie de declaraţiuni politice foarte importante şi din care reţinem cele ce urmează:

--Dacă demonstraţia noastră de la 14 Noem. n'a mai avut loc, aceasta se

DI. MANIU

datoreşte faptului că partidul şi-a atins ţinta principală.

Prin audienţele d-lor Mihalache şi dr. Lupu la M. S. Regele, situaţia s'a limpezit. *Fruntaşii noştri au primit asigurarea că partidele de dreapta sânt înlăturate dela guvernare*, pentru vremea când se va deschide succesiunea.

Marea adunare de la 14 Noem. n'avea un caracter revoluţionar. Şi odată ce s'a înlăturat pericolul unor guvernări reacţionare, gen Goga, n'am mai avut interes să ţinem demonstraţia.

E o născocire a adversarilor că am fi vrut să facem revoluţie. Cum să facem revoluţie, cu braţele goale, în faţa puştilor şi mitralierelor ?!

Dar la demonstraţie n'am renunţat. Când va veni momentul să răsturnăm guvernul o vom face.

D. Maniu a ţinut deasemenea să dezmintă că ar exista vre-un dezacord între d-nii Mihalache şi dr. Lupu.

Problema externă

In ce priveşte situaţia externă, d. Maniu crede că nu'i atât de gravă pe cât se spune. Fiecare stat se fereşte de război. Primejdia mai mare o prezintă Germania, unde situaţia economică este foarte grea.

Acordul Goga - Vaida

şi declaraţia-program

D. Goga a redactat declaraţia-program care va fi citită în parlament, relativ la acordul dintre vaidişti şi partidul naţional-creştin.

S'au precizat patru puncte principale:

1) Ataşamentul desăvârşit faţă de Coroană.

2) Intangibilitatea tratatelor de pace şi a graniţelor noastre.

3) Protecţia muncii naţionale.

4) Repunerea Bisericei naţionale în drepturile ei.

Astăzi are loc la Cluj o întrevedere între d-nii Vaida şi Goga.

Audienţa d-lui Dinu Brăteanu

D. Dinu Brătianu a fost invitat azi la dejun la Palat. După dejun, şeful partidului liberal va fi reţinut în audienţă de M. S. Regele.

Se atribue însemnătate deosebită acestei audienţe.

*

D-nii Mihalache şi dr. Lupu au sosit aseară în Bucureşti.

Fruntaşii naţ-ţărănişti vor ţine astăzi o consfătuire.

Un rămăşag fatal

Chişinău 19.—Individul Nicolai Chemir de 24 ani, angajându-se într'un pariu cu un tovarăş al său de băutură, a băut 2 Kg. de spirt 96° câştigând astfel pariul.

Ieşind însă în stradă, numitul a căzut în nesimţire. In stare gravă, a fost dus la spital şi sunt slabe speranţe că va scăpa cu viaţa.

Republicanii greci

aprobă regimul monarhic

Londra 19. — Se află din Atena că d. Venizelos a trimis d-lui Popos fost ministru, o scrisoare prin care sfătueşte pe republicani să accepte, pentru moment, regimul monarhic.

Scrisoarea a produs impresie în toată Grecia şi se crede că luptele politice se vor potoli.

Conferinţa şefilor de Stat Major

ai ţărilor din Mica Antantă

Bucureşti 19. — Sâmbătă 23 Noem. va avea loc la Belgrad conferinţa şefilor Statelor Majore, ale ţărilor din Mica Antantă.

Va participa şi d. ministru Franasovici, pentru a discuta chestia unui pod peste Dunăre, între România şi Jugoslavia.

Războiul colonial

Abisinienii au început atacurile

pe frontul de Nord

PE FRONTUL DE NORD. —Trupele abisiniene s'au strecurat printre liniile italiene, la nord de râul Takaze, şi duc o primejdioasă luptă de guerilla. Armata generalului Maravigna s'a împărţit pe grupe şi duce lupta cu bandele izolate, ale inamicului.

Un atac abisinian, cu forţe mari, a fost respins, inamicul fiind silit să se înapoeze peste Takaze.

Negusul a dat ordin ca armata să înceteze tactica retragerei şi să opue rezistenţă la Amba-Alagi.

Se aşteaptă deci lupte importante în această regiune, unde abisinienii dispun de forţe mari.

*

Ieri au plecat din Addis-Abeba, spre Desia, bagajele Negusului, —cela ce înseamnă că împăratul pleacă pe front.

*

PE FRONTUL DE SUD — In Ogaden, italienii se întăresc pe poziţii. Unele atacuri abisiniene au fost respinse.

Aviaţia continuă recunoaşterile.

*

Mareşalul Badoglio se îmbarcă azi la Napole, pentru a pleca în Eritreia.

*

Foştii luptători italieni, adunaţi în congres la Napole, au hotărât să renunţe la medalia comemorativă interaliată — aceasta, ca protest împotriva sancţiunilor.

In toate oraşele italiene se produc manifestaţiuni de protest contra sancţiunilor.

Situaţia gravă în China

Mandciuria mobilizează

Londra 19.— In Mandciuria s'a decretat mobilizarea generală. In acelaş timp, Japonia trimite armată şi aviaţie.

Situaţia e considerată ca foarte primejdioasă.

STIRI POLITIENEŞTI

Furt la restaurantul gării Iaşi

Un furt îndrăzneţ s'a comis la restaurantul gării locale. Hoţul este un anume Ion Harbuz originar din Soroca, care fusese cheiner în local. Acesta a sustras diverse obiecte de valoare şi bani, şi a dispărut.

Comisariatul gării a întreprins cercetări, reuşind în cele din urmă să-l aresteze.

Ion Harbuz este în prezent cercetat la biroul judiciar.

— *Inceput de incendiu.* Un început de incendiu s'a declarat astă-noapte la locuinţa d-lui Zigu Şafer din str. Bărboi 12. Sosind pompierii, focul a fost localizat.

Diverse. Au fost înaintaţi poliţiei individul V. Cobăilă din str. Bălţi 13, găsit suspect în curtea casei cu No. 129 din str. I. C. Brăteanu.

— Biroul de moravuri cercetează pe prostituatele Eugenia Constantin din str. Sadoveanu 12 şi Emilia Bejenaru din str. Mărăcineanu 27, care acostau pietonii.

Informaţii

x *Primăria a încheiat ieri tranzacţia cu industriaşul Rameder. Fabrica de cărămidă de la Abatar i-a fost vândută cu 3,300,000 lei, d. Rameder obligându-se a acorda Primăriei 100 mii de cărămizi, şi în primăvară, să alinieze imobilul din str. Ştefan cel Mare, înălţându-l cu două etaje.*

x **Altă schimbare în poliţie—In urma unei noui dispoziţii a d-lui chestor Gh. Stamboliu, d. comisar aj. Coşniţă dela comisia II-a a trecut la comisia V-a în locul d-lui comisar aj. Huşanu, care a fost mutat la biroul judiciar.**

D. comisar Sprânceană a trecut la comisariatul II de poliţie.

x **D. Osvald Racoviţă pleacă astă seară la Bucureşti. D-sa va căuta să obţină ajutoare pentru săracii Iaşului.**

Data şedinţei consiliului municipal se va fixa deabea la întoarcerea d-lui Racoviţă din Capitală:

x Eri după amiază a fost operat de apendicită, d. av. Gh. Stamboliu, chestorul poliţiei ieşene.

Operaţia a fost efectuată de d. prof. dr. I. Tănăsescu.

x Astăzi au sosit din Bucureşti 30 de clişeie pentru „Almanahul ziarului Politica pe anul 1936".

x *Comisia electorală a Comunităţii Izraelite* judecând contestaţiile introduse în contra mai multor candidaturi de pe lista unică şi luând în consideraţie că motivele contestării sunt juste, a anulat lista întocmită.

Urmează a se stabili o nouă dată de depunere a candidaturilor.

D. de Monzie

a sosit aseară

Buc. 19—Fruntaşul politic francez, d. Anatole de Monzie a sosit aseară în Bucureşti.

In gară, a fost primit de d-nii miniştri Titulescu, dr. Angelescu, Victor Antonescu şi Savel Rădulescu.

D. de Monzie va ţine în astă seară o conferinţă la Ateneul Român.

Accident la Ripiceni-Botoşani

Un lucrător strivit între vagoane

Botoşani 19.—O nenorocire s'a produs la fabrica de zahăr Ripiceni.

Un lucrător din fabrică, anume Const. Ţugui, vroind să scurteze un drum, a încercat să treacă printre vagoanele unui tren.

Trupul nefericitului lucrător a fost complect zdrobit între tampoane. Cadavrul său a fost descoperit de alţi lucrători, cari au anunţat autorităţile.

Diverse

Sinucidere

Buc. 19.— Tinărul negustor Th. Şişceanu, în etate de 23 ani, în urma unor certuri familiare, a încercat să se sinucidă, înghiţind sodă caustică. A fost dus la spital.

Incendiu

Astă noapte, un incendiu puternic a izbucnit la depozitul „Soc. „Petroşani", de pe şoseaua Obor.

Focul a provenit dela un horn defect. Pagubele sânt mari.

x **Dr. Brener** *specialist mamos*, boli de femei. Cons 8—2 d. m. în str. Banu

DOCTORUL
R. DAMSKER
Str. Ghica Vodă No. 32
MEDICINA INTERNA
SIFILIS ŞI GENITO-URINARE

82 I. C. Brătianu cumpără AUR dinţi, bijuterii etc. plătind cel mai bine

Febră? ASPIRIN

Cum s'a produs sinuciderea pensionarului T. Constantinescu

D. Gheorghe Stănciulescu şeful circumscripţiei I de poliţie, a continuat azi dimineaţă cercetarile cu privire la sinuciderea căpitanului pensionar Teodor Constantinescu în etate de 62 ani, din Şoseaua Arcu 47.

Din procesul verbal încheiat de dânsa, reiese că sinucigaşul suferea de neurastenie şi în ultimul timp dădea semne de surescitare nervoasă.

Deaceia familia l-a pus sub supraveghere.

Eri după amiază, profitând de lipsa de acasă a soţiei sale care e în vârstă de 32 ani, căpitanul s'a spânzurat cu o frânghie de un oberlicht.

Cadavrul a fost descoperit de serva Maria Iosif, care a anunţat poliţia. S'a dispus transportarea corpului la morga spitalului Sf. Spiridon. Familia sinucigaşului a cerut să nu se mai facă autopsia.

Actele dresate au fost trimise la chesturâ, iar de acolo vor fi înaintate parchetului.

Drama dela Oradea

Oradea-Mare 19.— In timp ce se afla la o vânătoare, generalul rus H. Konowalow fostul şef de stat major al armatelor contra revoluţionare ruseşti, s'a întâlnit cu marele bogătaş Leonida Gatoschi originar din Iaşi, care îi datora suma de jumătate milion lei.

După un schimb de cuvinte, d. Gatoschi a tras asupra generalului un glonte de revolver, iar acesta din urmă a slobozit asupra d-lui Gatosche, trei gloanţe.

D. Konowalov a sucombat, iar d. Gatoschi e în stare gravă.

Indrăzneaţa escrocherie a unui avocat

Chişinău 19 — Am anunţat arestarea avocatului Gh. Negoescu din Bucureşti, pentru escrocherie în dauna unor colonişti germani din Cahul.

In baza hotărârii justiţiei, Ministerul de domenii a dispus plata sumei de 11 500,000 lei.

Dar avocatul Negoescu s'a prezintat în numele unor colonişti decedaţi, a prezintat alte persoane în locul lor, şi a încasat banii care nu i se cuveneau.

Ancheta continuă.

Nenorocire sau sinucidere ?

S'a relatat că la locuinţa sa din str. St. Caranda 21, a fost găsit asfixiat locuitorul Neculai Melinte. El se culcase lângă o tablă pe care aprinsese nişte cărbuni.

D. comisar Bobeica care anchetează cazul, are bănuieli că la mijloc ar fi vorba de o sinucidere. Se presupune că Neculai Melinte şi-a pus capăt vieţii din pricina traiului mizer pe care-l ducea.

S'au întreprins cercetări în această direcţie.

PROCESUL asasinării Regelui Alexandru

Paris 19. — La Aix-en-Provence a început ieri judecarea procesului asasinilor Regelui Alexandru.

S'au luat extraordinare măsuri de pază. Locul în jurul Curţii cu Juri e împrejmuit cu sârmă ghimpată. La ferestre s'a pus gratii. Clădirea e păzită în permanenţă de 6000 poliţişti.

x **Tenul iritat de vânt şi soare se înfrumuseţează repede şi admirabil întrebuinţând Crema Miraculoasă** preparatul Farmaciei Dr. A. Ratianu Iaşi, str. Cuza Vodă 48.

Această minunată cremă albeşte şi catifelează pielea distrugând petele şi coşurile de pe obraz. Se trimite contra ramburs ori unde s'ar cere.

Epitropia Generală a Casei Spitalelor şi Ospiciilor Sft. Spiridon din Iaşi

Aduce la cunoştinţa generală că în ziua de 25 Noembrie a. c. orele 11 a. m. va ţine în localul Epitropiei Generale din Iaşi str. I. C. Brătianu 144, licitaţie publică pentru vânzarea s pre exploatare a parchetelor din pădurile menţionate mai jos:

1) Pădurea Orăşeni, judeţul Botoşani, parchetele No. 4 şi 5 în suprafaţă totală de 32 ha. 7452 m. p. exploatabile în anii forestieri 1935/1937. Garanţie provizorie 30.000 lei.

2) Pădurea Bodeştii - Precistei, jud. Neamţ, parchetele No. 3 şi 4 în suprafaţă totală de 60 ha. 7300 m. p. exploatabile în anii forestieri 1935/937. Garanţie provizorie 40.000 lei.

3) Pădurea Borşa, com. Vlădeni jud. Iaşi, parchetele No. 16, 17 şi 18 în suprafaţă totală de 9 ha. 9400 m. p. exploatabile în anii forestieri 1935/938. Garanţie provizorie 10.000 lei.

Licitaţia se va ţine în conformitate cu Legea Contabilităţii publice şi a Oficiului Central de licitaţii.

Garanţiile menţionate mai sus se vor depune în numerar sau efecte garantate de stat la cursul zilei.

Caietele de sarcini şi ori ce alte informaţiuni se pot vedea la Serv. Silvic Central al Casei, între orele 9—13 în fiecare zi de lucru.

Doamnă!
Elegantă veţi fi purtând numai Ciorapii
G.B.L. şi Bali

Şcoala Comercială Superioară de Băeţi—Iaşi
CONVOCARE

Se aduce la cunoştinţa părinţilor şi tuturor celor care se interesează de bunul mers al şcolii comerciale superioare de băeţi din Iaşi că Duminică 24 Noembrie a. c. ora 10 a. m. se va ţine o adunare generală extraordinară în localul şcoalei, cu următoarea ordine de zi:

1. Proclamarea de membri ai adunării generale.
2. Diverse.

Dacă la data de mai sus nu se întruneşte numărul legal de membri, adunarea generală se amână pentru ziua de 1 Dec. a. c. ora 10 a. m. când se va ţine cu orice număr de membri prezenţi.

Direcţiunea

Dr. N. Lazăr
asistent al clinicei dermato-sifiligrafice, medic al Casei Asigurărilor Sociale, specializat la Paris, boli de piele, sifilis, venerice.
Str. Victor Place 11
Consultă 2½—4 şi 7½—8½

DOCTOR
Corneliu Stoian
Genito-urinare, sifilis, venerice
Consultaţii 6—8
strada I. C. Brătianu 58

DOCTOR
SOLO SCHREIFEL
Specialist în Boli de piele Venerice, syfilis
Diathermie
Raze Ultra Violete
consultaţii şi tratamente
7—10 dim. şi 2—9 seara
Duminică dim. de la 8—1
Str. Anastasie Panu 70
(vis-a-vis de Palatul Administrativ

Institut de radio-Electrologie medicală
Dr. GH. COSTIN
Medic radiolog la Dispensarul pentru Profilaxia Tuberculozei şi Asigurări Sociale Iaşi
Specializat la Paris şi Viena
Radioscopii, radiografii, radioterapie (tratament cu raze X) Diatermie, Raze ultra-violete etc.
Consult. 3—5 p. m.
Str. Petru Rareş No. 9

Pentru sănătatea ochilor Dvs., adresaţi-vă numai magazinului de specialitate

Optica modernă ANGUS
IAŞI—LĂPUŞNEANU 43
vis-a-vis de Hotel Palace
Calităţi superioare
Preţuri moderate

ANUL XXXII No. 8586

ABONAMENTE

Lei 350 pe un an
„ 180 „ 6 luni
„ 90 „ 3 „
„ 1000 Instituții publice

ATELIERELE TIPOGRAFICE
IAȘI. — STR. LĂPUȘNEANU 37

Telefoane { Redacția 391 / Administrația 394 / Serviciul de noapte 367

1 LEU

OPINIA

Ziar popular cotidian

IOI 21 NOEMBRIE 1935

BON No. 40 — SERIA 63-a
Premii gratuite OPINIA

Partidele și parlamentarismul

Turburarea specifică din ultimii ani ai vieții noastre politice, a avut ca rezultat o adevărată intoxicare morală și o vie și justificată îngrijorare a cetățenilor conștienți de soarta țării noastre, — îngrijorare care pare-că a dat de gândit conducătorilor numeroaselor partide ajunse odată cu upralicitarea doctrinei democratice, spre lichidarea existenței lor în cazul când ar fi continuat a înțelege politica numai ca o expresie a tendinței de dominare; expresia setei de putere.

Conducătorii partidelor politice se pare că au început a-și da seamă că numai prin reintregiri de cadre și formalări de serioase sisteme constructive de guvernământ, mai poate fi asigurată o relativă viață politică de partide.

Situația noastră internă și externă îndeajuns de serioasă creează partidelor obligații și îndatoriri de ordin cu totul superior.

Viața noastră politică se cere a fi normalizată și îndrumată pe calea marilor înfăptuiri de ordine, cinste, dreptate, munca constructivă.

Învrăjbirea prin politica rău înțeleasă și practicată, care contribue la destrămarea legăturilor noastre sufletești și ne mână orbește spre mari nenorociri, — trebue să înceteze cât mai curând.

Complexitatea problemelor sociale și economice care ne apasă, gravitatea situației din năuntru și din afară, trebuesc aduse în lumina parlamentului, iar nu în stradă, *pentru a se salva onoarea vieții parlamentare, a Constituției și a țării.*

In parlament, trebue să dispară interesele de partid, după cum trebue să dispară și în administrația țării.

Partidele politice care nu vor înțelege ceasul marilor răspunderi, marilor transformări; interesele superioare ale statului și ale neamului, — sunt condamnate să dispară cu pseudo-parlamentele și pseudo-democrația lor.

VICTOR MUNTEANU

Inundațiile din Franța

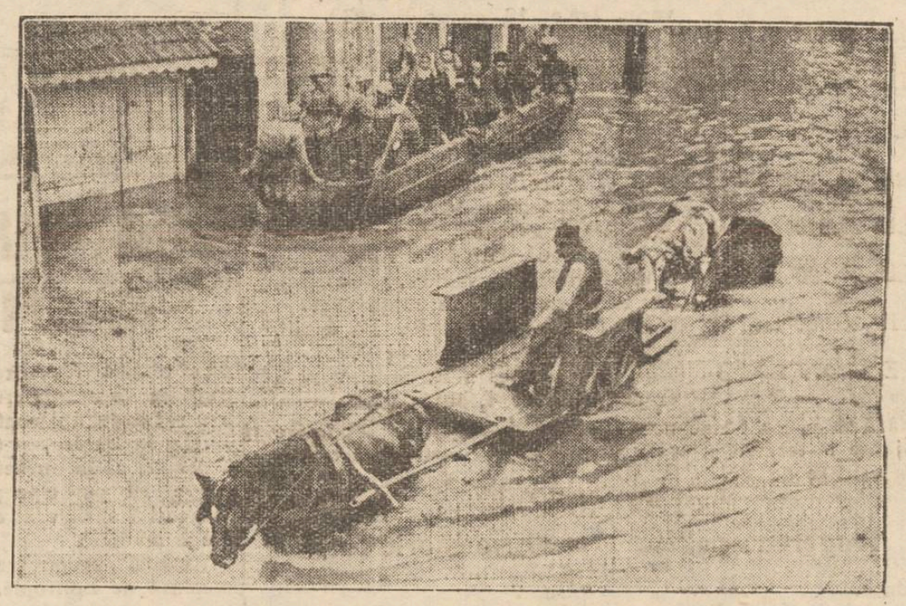

Din cauza ploilor abondente, s'au produs inundații extraordinare în sudul Franței. In special au avut de suferit localitățile situate pe malurile Rhonului. In clișeu, o vedere din orașul *Avignon*, cuprins de apele revărsate ale Rhonului.

Actualități politice

Declarațiile d-lui Maniu

D. Iuliu Maniu a ținut să aducă o contribuție personală la lămurirea situației politice. Și a făcut niște declarațiuni extrem de interesante.

Era ciudat cunoscutul comunicat naț-țărănist (după suspendarea demonstrației de la 14 Noem.) în care se arăta laconic că „situația este schimbată". Și erau irreverențioase unele aluzii ale d-lor Madgearu, Potârcă și alți fruntași care se puneau în poziția de a descoperi Coroana.

D. Maniu a devenit însă cel mai categoric. A spus-o pe șleau că conducătorii naț-țărăniști ar fi primit din loc înalt asigurarea că formațiunile de dreapta sânt înlăturate, categoric dela guvernarea viitoare.

Socotim că afirmațiuni de această natură (culminate în cuvântul direct, aproape brutal, al d-lui Maniu) nu sânt destul de abile.

Chiar dacă situația ar fi așa; chiar dacă ar fi existând un adevărat pact între Forul suprem și unul dintre partide, — încă trebue anumită dibăcie politică. Pentru că asemenea lucruri s'ar putea vorbi și aranja în particular, cu multă discreție, — *dar nu trebuesc divulgate în public*, când această divulgare creiază situații delicate pentru factori importanți în stat.

Desigur că acest lucru elementar îl știe și d. Maniu. Și deaceea, atitudinea d-lui Maniu ne surprinde.

Poate d. Maniu a procedat intenționat, cu anumite scopuri pe care nu le cunoaștem, și deocamdată nici nu le bănuim.

„Ofensivă culturală"

Pentru a se vedea haiul de decandență în care a ajuns personalul de control, care în școala primară are un mare rol, vom sublinia cazul următor:

In ziarul „Curentul" care nu e un ziar de partid, și în pagina redactată de d. Toni, care nu e prea adversar actualului guvern, se publică un proces-verbal al unui inspector școlar, în Basarabia. Din cele de mai jos se vede capacitatea intelectuală a acestui domn, care e un stâlp al mult trâmbițatei „ofensive culturale".

— „Motive de altă ordine m'au adus la Plătărești-Cetatea-Albă, *spre a ridica mai sus moralul unora cari rămân în urmă.* Am avut însă fericita ocazie de a mă convinge că există un om care rezistă celor cari *trag îndărăt lumina.* Acesta este d. Mircea Ispir, în care operă este ajutat de soția sa Elena și d-sa învățătoare la această școală, ceeace constitue un deosebit merit.

Căminul cultural cu toate actele de activitate, *i trece progresul vremii pentru starea în care în general se află locuitorii din împrejurimi.*

Cred însă că prin activitatea rodnică zi cu zi *și cu cercetășia înființată azi de subsemnatul aici va schimba și fața cetățenilor,* nu mă gândesc a învățătorilor cari trebuesc numaidecât aduși colaboratori reali și atunci *lecția își va ajunge scopul.*

Sănătate și înainte cu gândul bun și curat la toți, ca la cel ce scrie aici.

s.s. *Marin Benghiuș*

Inspector a. activității extrașcolare din Basarabia și regiunea Iași.

După cum se vede, nu sunt departe timpurile cînd primarul întovărășea pe revizor în inspecția învățătorilor și pe procesul-verbal încheiat se adauga apostila: „Subsemnatul nestiința carte, *semnez prin punere de deget".*

Unde ești, Caragiale, să vezi proba de ofensivă culturală, în anul una mie nouă sute treizeci și cinci?!

I. SAVINESCU

Spre patrie

După cum se știe, Regele George II al Greciei a părăsit Londra și se află în drum spre patrie.

Clișeul reprezintă plecarea regelui helen, din gara „Victoria" (Londra), în aclamațiile publicului.

Din toată lumea

O propunere

Cu prilejul vizitei în localitate a membrilor „Cercului ieșenilor" din București, d. Tranculași a amintit conducătorilor municipiului că în orașul nostru se simte lipsa unui mare Hotel în apropierea gării.

D-sa a arătat că în străinătate există asemenea hoteluri care chiar au legături și cu serviciul căilor ferate.

Totodată, construirea unui astfel de hotel în orașul nostru, ar și înfrumuseța cartierul gării, care-i veșnic la vederea călătorilor străini.

Propunerea d-lui Tranculași este foarte nemerită.

In cartierul gării sânt multe locuri virane, lăsate în paragină.

Depildă, terenul de lângă clădirea Soc. Telefoanelor ar fi nimerit pentru construcția unui mare hotel.

N'ar fi rău ca primăria să mediteze asupra acestei chestiuni.

Englejii și Dumnezeu

Alegerile generale în Anglia s'au făcut în zi de Joi, — zi de lucru, cu birourile și magazinele deschise; cu fabricile și atelierele în plină activitate.

Se înțelege că le venea greu oamenilor a-și părăsi serviciile pentru a veni să voteze. Dar așa-i totdeauna în Anglia: alegerile se fac în zi de lucru; *pentrucă englejii respectă Duminica și sărbătorile,* ne admițând sub nici un motiv să se știrbească repaosul.

S'a pus chestiunea de a se efectua alegerile Sâmbătă după amiază, când cele mai multe instituții își au activitatea suspendată. Insă propunerea nu s'a admis, pentrucă englejii obișnuesc ca Sâmbătă după amiază să se distreze la cinematograf sau la demonstrații sportive.

Și deaceea alegerile se fac în zi de lucru.

Teama Rasului Gugsa

Rasul Gugsa se teme de moarte. Când a trădat pe Negus și a trecut de partea italienilor, abisinienii au jurat să-l pedepsească. Și chiar se spune că unii războinici ai Rasului Seyum au primit ordin să-l pândească și să-l ucidă pe Gugsa.

Rasul Gugsa se păzește. Stă retras în palatul său din Makalle; iar decâteori e silit să iasă, e însoțit de o gardă cu o mitralieră. Noaptea, în jurul patului său, stau în permanență soldați cu trei mitraliere.

Rasul Gugsa e considerat ca cel mai luxos prinț al Abisiniei. Negusul îl numea „dedjazul Smoking" pentrucă în garderoba lui avea 40 smokinguri foarte elegante.

Acuma însă, nu se mai poate distra cu luxul și eleganța, odată ce trebue să stea baricadat și cu mitraliere în jurul patului.

Un vaidist

Micuțul Radu G. în etate numai de 4 ani, fiul unui cunoscut inginer din localitate, — e un înverșunat... vaidist.

Intâlnindu-se în tramvai cu fruntașul țărănist d. prof. V. Petrovanu (pe care-l cunoaște din familie), micuțul Radu i-a adresat următoarele cuvinte:

— „Nu vorbesc cu tine, fiindcă nu ești vaidist; și nici chiar cu bunicul, căci și el este țărănist".

Autentic.

La 40 de ani

Subreta americană miss Sofia Tucker (supranumită Mistinguetta Statelor-Unite) a avut curajul să declare ziariștilor... că a împlinit vrâsta de 40 ani.

Grea mărturisire pentru o femee!

Miss Tucker, însă, e plină de curaj și ia lucrurile în ușor. Abia acum i se pare viața mai frumoasă. Ba chiar a înființat un club intitulat: „Viața începe la 40 de ani".

Foarte multă lume, care a trecut de 40 ani, s'a înscris în clubul actriței. Printre membri figurează și boxerul Jack Dempsey și artistul de cinema Eddie Cantor. In general, s'au înscris foarte mulți bărbați. Femeile sânt mult mai puține, ...pentrucă nu se hotărăsc să-și recunoască vrâsta.

Oameni și moravuri din Abisinia

Triburile principale - Superstiții

Adevăratul nume al Abisiniei de azi, este Ethiopia, care derivă din grecescul „Aithiopia" și înseamnă țara oamenilor negri, — arși de soare. Numirea de Abisinia provine din cuvântul etiopian „habașe" (în arabă, habaș), și care înseamnă «ceva amestecat». In adevăr Abisinia e un amestec de triburi și limbi. După mărturisirile specialiștilor moderni, în Abisinia se vorbesc 70 graiuri și dialecte, care deseori se deosebesc foarte mult între ele.

Tribul conducător e cel *amhar* de origină asiatică, fără îndoială semită. Limba amhară, care își are caracterele și pentru scris, aparține grupului de limbi semitice și e considerată ce limbă oficială în toată Abisinia până spre nord, unde s'a păstrat graiul ethiopian ca limbă vie. Prin culoarea feții, Amharii nu se deosibesc prea mult de Europeni. Femeile sunt de obiceiu oacheșe, însă majoritatea dintre ele nu se deosebesc de femeile noastre: au fața ovală, nasul mic și ochii mari căprui. Amharele sunt foarte mândre de frumusețea lor și cu multă plăcere primesc cochetăriile Europdnilor.

Amharii s'au așezat la început în partea de nord, unde au fondat orașul Aksum; și cu timpul s'au intins și spre sud. Regiunile din miază-zi le-au ocupat după lungi și sângeroase lupte cu triburile aflate în aceste părți. Astăzi Amharii stăpânesc peste toată Abisinia. In general, sunt o națiie războinică și nu se îngrijesc să răspândească civilizația printre celelalte triburi.

Mult mai numeros și cu un caracter mai bun, e așa zisul trib *Galla* (pe limba arabă, asta înseamnă „barbar"). Cetățenii acestui trib se numesc între ei Oró no.

Oromii se ocupă în nordul Abisiniei cu agricultura, iar în partea sudică, unde sunt nomazi, Oromii se ocupă cu creșterea vitelor.

Tribul acesta a venit din sudul Africei. La sosirea lor, Oromii au dat peste Kușiți, care erau așezați în nord, pe lângă Egipt. Azi se întind la sud de tribul Galla. Nici Kușiții nu sunt de felul lor din Abisinia. Gallii și Kușiții au o limbă a lor care aparține grupului de limbi hamite.

Popoarele care locuiau la origini acolo, au dispărut. Că-

Continuarea în pagina II-a

Procesul regicizilor

Dr. ANTE PAVELICI, unul din autorii principali ai complotului care a răpus viața Regelui Alexandru, a lui Louis Barthou și a altor persoane.

Asasinii de la Marsilia sânt judecați acuma de justiția franceză, la Aix-en-Provence. Insă Ante Pavelici e judecat în lipsă, pentrucă el a fost prins în Italia, dar autoritățile italiene au refuzat să-l extrădeze.

Continuarea în pagina II-a

Teatrul Național:

Cronica dramatică
de WRATISLAVIUS

„DOMINO"

(piesă în 3 acte de MARCEL ACHARD)

Un nou și mare succes — în actuala stagiune.

Premiera de Sâmbătă seara a confirmat vechiul dicton: „à que que chose malheur est bon"...

Din desființarea — nedreaptă, a teatrelor din Chișinău, Craiova și Cernăuți, a rezultat, pe lângă alte disponibilități și o serie întreagă de actori — unii elemente de reală valoare. Teatrul din Iași a căpătat astfel — dacă nu un ajutor material, cel puțin câteva forțe, care, judecând după spectacolele de până acum, constitue un însemnat aport pentru complectarea ansamblului. Firește că această înglobare îngreuiază bugetul (și așa destul de anemic.) Dar — ce te făceai dacă — conform obiceiului țării, ți se trimeteau plocon niște ciurucuri parazitare, de care nu te puteai folosi?

Ba, venind cu pretenții și fiind obligat să'i pui să joace, îți mai compromiteau și bruma de prestigiu existent și cu atâta trudă menținut? Așa că... cu deosebită mulțumire am constatat — cum am spus mai sus, că elementele noi, trimise de la Chișinău, sunt actori buni, de care Direcțiunea se va putea folosi cu succes la spectacolele stagiunii. Cu condiția firească — sine qua non, de a fi la fel de atentă — cum a fost și până acum, în distribuția rolurilor.

Această scurtă remarcă — în prealabil făcută, să ne oprim puțin la comedia lui *Achard.*

Din repertorul nou — de pretutindeni, nu se pot scoate prea multe lucrări de valoare similară lui „*Domino*„. Dialogul viu, în formă aleasă (ără a părea cântată) umple complect toată acțiunea împle ită în jurul micului episod ce are ca substrat: bolmojirea bărbatului, a cărui gelozie, ori-cât ne pare de antipatică, este totuși perfect justificată. El nu este un Othelo modern — de vreme — c e trădarea e reală și nici nu este în intenția autorului de a zugrăvi caricatural un tip nu tocmai simpatic. Ci mai degrabă e dezvăluirea unui aspect din viața „de familie" din stratul de sus, unde orice se poate cumpăra sau vinde. Chestie numai de inventivitate. Mijloacele — bani, se găsesc. In cazul nostru, doamna recurge la „mica publicitate". Azi, când atâtea elemente bine dotate, neputând pătrunde în mecanizmul vieții sociale, stau la dispoziție, de ce nu s'ar găsi și un tânăr care să preieie — contra bani firești, situația cam riscată a amantului pe cale de a fi identificat de-un soț gelos?

Adică, să te însori cu o fată, *puțin* însărcinată, da, să adoptezi tu nobil de viță veche, un mârlan cu franci, da; sau să iei de soție o matroană trecută de cincizeci da, — sau viceversa: bogat și de peste șaizeci cu o fată săracă de 20, iarăși da, se poate, și ramplasant de amant, nu? Că există risc de mutarea unui maxilar sau frângerea câtor-va coaste? O Doamne, dar care meserie nu'și are riscul ei?

Acum, că tânărul șomer — eroul lui *Achard* pe nume *Dominic*, — sau (*Domino*, cum îi spun amicii) e și sulfletește astfel dotat, încât o câștigă pe d-na *Lorette?* (sau cum îi spune cucoanei). Foarte natural, să fie preferat unei brute, soțul — sau unui gâgăuță-poltron, amantul.

Dar am amintit de „mica publicitate". Intre multe observații de duh, presarate în dialog și care ne arată că *Achard* e pe lângă bun dramaturg și un inteligent observator, este și aceasta: „Cine citește azi ziare"? Precizat: cine, din clasa celor bogați, citește micile anunciuri, care în patru cinci linii ascund adesea o întreagă dramă zguduitoare?

Ca atare, trucul, care, nouă ăstora din orașele mici (în

Continuarea în pagina II-a

ASIGURAREA ROMÂNEASCA

Fonduri de garanţii şi Rezerve Technice lei 212.668.142

„ASIGURAREA ŢARANEASCA"

Fonduri de garanţii şi Rezerve Technice lei 30.502.808

Reprezentanţa generală pentru oraşul şi jud. Iaşi:

D. D. Zoe Gh. Mârzescu şi A. Şaraga

Birourile: Iaşi Str. Lăpuşneanu 37
(Palatul Credi ului Funciar Urban)

Tabloul poliţelor amortizate la 142-a tragere în ziua de 31 Octomb. 1935, în valoare de Lei: 230.000

Tarif A. (15 ani)

LEI 20.000 a D-lui Ioan Pascu, Iaşi, funcţ. Serv. Contencios Primăria Iaşi cu poliţa No. 144 074.

LEI 20 000 a D-lui Locot. Zugrav Vasile, Chişinău, Str. Juzo a 30 A. cu poliţa 161069.

LEI 20.000 a D-lui Grigoriu Sava, Bucureşti, Str. A. No.1 Cart. C.F.R. Grand, cu poliţa 192447.

LEI 20.000 a D lui Perceptor Suciu Traian, Com. Lovrin jud. Timiş Torontal, cu poliţa 158888.

Tarif B. (10 ani)

LEI 20.000 a D lui Michel Leopold Lambert, Bucureşti, Cal. Victoriei 2, cu poliţa 45.

LEI 10.000 a D-nei Agripina Pălimaru, Straoova-Sndriceni, jud Dorohoi. cu poliţa 8.

Tarif C.

LEI 20.000 a D-lui Petre Stoenescu-Dunăre, Bucureşti, Calea Griviţei 79, cu poliţa No. 32879.

LEI 20.000 a D-lui Mihail Manolescu, Bucureşti, Strada Duzilor 23, cu poliţa No 2760.

Tarif D.

LEI 30.000 a D-nei Anica Grigore Irimia, Floreşti, jud. Prahova, cu poliţa No. 1426.

Tarif E.

LEI 50.000 a D-lui Ioan Moşoiu, Timişoarea, Restaurantul Gări, cu poliţa 8277.

Tabloul poliţelor de asigurare ajunse la termen şi achitate în cursul lunei Octomb. 1935.

LEI 20 000 tarif B D-lui Virgil Moian, Craiova, B-dul Mihai Bravu 4, cu poliţa 1218.

LEI 20 000 tarif B D-nei Eleonora Mortun, Bucureşti, B-dul Elisabeta 99, cu poliţele 3591-92

LEI 20 000 tarif B D-lui Nicolae Vasilesc, Bucureşti, B-dul Dacu Golescu 59, cu poliţa 5895.

LEI 10 000 tarif B D nei Maria Bandaliuc, gara Drochia cu poliţa 3123.

LEI 20.000 tarif B D-lui Mihail Tarcarevici. Chişinău Str. Avram Iancu 16, cu poliţa 6526.

LEI 20.000 tarif B D lui Constantin Mihăilescu com. Moreni jud. Prahova, cu poliţa 5510

LEI 20,000 tarif I D lui Aighiul Chircor Artinian, Bazargic, Str. M Basarab 28, poliţa 785.

LEI 20 000 tarif I D-lui Tiruhi Malian, Bazargic, Str. Alex. I. C za 19, cu poliţa Viaţa 786.

LEI 20.000 tarif B D-lui Mihail Ivanovici, T. Severin, Str. Cicerone 25, cu poliţa 4237.

LEI 20.000 tarif B D-lui Ioan Plenniceanu, Paia Botoşani, cu poliţa 5546.

LEI 20.000 tarif B D-nei Sophie Schvartz, com. Roznov, jud. Neamţ, cu poliţa 3036.

LEI 20 000 tarif B D-lui Conztantin Vartic, Câmpina, Str. Plevnni 36, cu poliţa 6842,

LEI 20.000 tarif B D nei Aurelia Segalla, Ploeşti, Str. Negustori 10. cu poliţa 6528.

LEI 20 000 tarif B D-lu Peisic Leib Schneider, Craiova, Str. Gârbeanu, cu poliţa 6509.

LEI 20.000 tarif B D-lui Artur Goldenberg, com. Moreni, jud Prahova cu poliţa 3975

LEI 10.000 tarif B D-nei Gherghina Tulceanu. Bucureşti, Str. Bas Manea Brat 2, poliţa 3760.

LEI 20.000 tarif B D-lui Teodor Costache, Bucureşti, cart. Apărătorii Patriei Str. Gl. Presan No. 17, cu poliţa No. 6828.

LEI 20.000 tarif B D-lui Ioan Davidescu, Bucureşti, art. Regiei Str A. 19, cu poliţa 6701.

LEI 20.000 tarif B D nei Wilma Vizolli, Bucureşti, Str. Rozelor 27, cu poliţa 6824.

LEI 40.000 tarif B D-lor Florica şi Toma Dumitraşcu, Buc. Str. 10 Mai 13, cu poliţele 6869 70.

LEI 20 000 tarif B D-lui Moritz Schnirer, Bucureşt, Strada Lipscani, cu poliţa 6996.

LEI 20.000 tarif B D-lui Ion Diconu Bucureşti, Str. 13 Septembrie 95, cu poliţa 6795.

LEI 20.000 tarif B D-nei Lucia Rosemberg, Bucureşti, Str Silvestru 18, cu poliţa 6931.

LEI 20 000 tarif B D-lui Traian Olarian. Câmpulung, Str. I. C. Brătianu 28, cu poliţa 3990.

LEI 10.000 tarif B D-nei Eufrosina Ionescu, Bucureşti Str. Crăsnaru 10, cu poliţa 3767.

LEI 10.000 tarif B D-lui Constantin Georgescu, R-Vâlcea Str. Al. Costescu 50, poliţa No. 3633.

LEI 20 000 tarif B D-lui Henric Kovar, Oradea. Str. Matei Corvin 12, cu poliţa 6063.

LEI 30.000 tarif B D-lui Jean Vassos, Ploeşti, Str. Grigore Alexandrescu 2, cu poliţele 2428.30.

LEI 20 000 tarif B D-lui Gheorghe Milona, Buc, Casele Poroh, Bis. Albă, cu poliţa No. 6823.

LEI 20 000 tarif B D-nei Aretia A. Milano, Bucureşti, Str Olimpului 46, cu poliţa 6820.

LEI 20.000 tarif B D-nei Ana Vasilescu, Bucureşti, B-dul Kalinderu 24, cu poliţa 10.482.

LEI 20.000 tarif B D-lui Ştefan Gavrilă, Bucureşti, str. Meteor 9, cu poliţa 6948.

LEI 20.000 tarif B D-lui Gheorghe Hâlmu, Bucureşti, Bv. Col. Mihail Ghica, cu poliţa 6708.

LEI 20.000 tarif B D-lui Şloim Moscovici, Bucureşti, str. Cp. Preoţescu 41, cu poliţa 6546.

LEI 20.000 tarif B D-lui Ioniţă Marin, Bucureşti, Strada Inginer Cutarida 6, cu poliţa 6929.

LEI 10.000 tarif B D-nei Maria Dinescu, Bucureşti, str. Gl. Broşteanu 12, cu poliţa 3771.

LEI 20.000 tarif B D-ne Ana Gheorghiu, Bucureşti, Str. Tăbăcari 30, cu poliţa 6788.

LEI 40.000 tarif B D-lui Constantin Gheorghiu, Bucureşti, str. Tăbăcari 30, cu poliţele 6787—89.

LEI 20.000 tarif B D-lui David Perje, Bucureşti, Calea Văcăreşti 64, cu poliţa 6659.

LEI 20 000 tarif B D-lui Bunea Ioan. Bucureşti, strada Vlad Dracu 14, cu poliţa 6543.

LEI 20.000 tarif B D-lui Leon Bruker, Bucureşti, Strada Damnei 8, cu poliţa 6784.

LEI 20.000 tarif B D-lui Şapsa zis David zis Sonenfeld Bucureşti, Muzelor 4, cu poliţa 6950.

AŞA DISPAR DURERILE

dacă în loc să încercaţi diverse produse inferioare veţi întrebuinţa calmantul unic

JAWOL

O cutie conţine 3 tablete
La drogherii şi farmacii.

LEI 20.000 tarif B D-lui Florin Dinulescu, Buc., Localul Gării de Est, cu poliţa 6976.

LEI 10 000 tarif B D-nei Valentina Bulandra, Bucureşti, str. Alexandrescu 82, cu poliţa 3760.

LEI 20.000 tarif B D-lui Bancea Constantinescu, T. Severin, Traian 12, cu poliţa 4233.

LEI 40 000 tarif B D-nei Cecilia Budu, Fălticeni, Şcoala Secundară de fete cu poliţele 6470-71.

LEI 60.000 tarif B D-nei Smaranda Gh. Grigorie, Buc., Victoriei 143, cu poliţele 6898—900.

LEI 20.000 tarif B D-lui Nicu Puianu, Brăila, S. R. D., cu poliţa No. 466.

LEI 20.000 tarif B D-lui Lt. Col. Filip Popescu. Buc., str. G. Angelescu 169, poliţa 6825.

LEI 20.000 tarif B D-nei Juliana Toteff, Bucureşti, str. P. Ispirescu 61, cu poliţa 7336.

LEI 20.000 tarif B D-lui Pericle Giovanidis, Bucureşti, Str. Academiei 19, cu poliţa 9930.

LEI 20.000 tarif B D-lui Pericle Giovanidis, Bucureşti, Str. Academiei 19, cu poliţa 9931.

LEI 20.000 tarif B D-nei Maria Ionescu R. Sărat, Strada Crângul Meilor 4, poliţa 9580.

Până în prezent s'au achitat poliţe de asigurare populare ajunse la termen şi poliţe amortizate la cele 142 trageri în valoare de

Lei 66.405.000

Tragerea următoare la 30 Noembrie 1935.

Onor.
Soc. Asigurarea Românească Bucureşti

Subsemnata Roza Moise domiciliată în Iaşi Strada Vasile Lupu No. 99 fiind asigurată cu poliţa No. 31.358 tarif C2 am avut fericirea să mi se amortizeze această poliţă de asigurare la tragerea din 30 Septembrie 1935 şi ţin prin prezenta să vă aduc mulţumirile mele pentru modul culant şi conştiincios cu care mi s'a achitat suma de Lei 20.000 (două zeci mii) contra valorea puliţei de mai sus.

Deasemenea mulţumesc şi D-lor Zoe Gh. Mârzescu & A. ŞARAGA Reprezentanţii Dv. pentru oraşul şi jud. Iaşi, prin intermediul cărora am primit suma de mai sus.

Voi recomanda tuturor să se asigure cu încredere la Soc. Asigurarea Românească unde în afară de cele mai avantajoase condiţiuni de asigurare, are posibilitatea de a câştiga suma asigurată prin tragerile la sorţi. Cu deosebită stimă

Roza Moise

Onor.
Soc. Asigurarea Românească Bucureşti

Subsemnata Dvoire S. I. Ludatscher domiciliată în Iaşi str. Costache Negri 4, ţin să vă aduc prin prezenta mulţumirile mele, pentru modul culant cu care aţi dispus achitarea poliţei mele Nr. 63751 tarif Ar. în valoare de Lei 20,000 (două zeci mii) amortizată la tragerea din 31 Iulie 1935.

Deasemenea aduc mulţumirile mele şi D-lor Zoe Gh. Mârzescu şi A. Şaraga, Reprezentanţii Dv. din Iaşi, prin intermediul cărora mi s'a efectuat plata.

Sfătuesc pe toate cunoştinţele mele a fi prevăzători, contractându-şi asigurări la Societatea Dvs. pentru ca şi ei la rândul lor să se poată bucura de avantajele ce le oferiţi. Cu deosebită stimă

Dvoire Ludatscher

x STYLOURI, marci reputate cu preţuri eftine găsiţi numai la Cartea Românească Iaşi.

Aceasta e lama care convine obrazului dv.

Dacă n'o experimentaţi nu vă puteţi da seama ce înseamnă un ras plăcut şi uşor. Chiar barba cea mai aspră se rade admirabil cu lama EXCELSIOR, pielea rămânând netedă şi fără nici un fel de iritaţie.

Lama Excelsior se găseşte de vânzare la toate magazinele de specialitate.

Continuarea anchetei la „Maternitatea"

Am relatat că colegul medical al jud. Iaşi, examinând tragedia de la „Maternitatea", a cerut sancţiuni contra d-nei dr. Lucia Borcea, şi totodată a propus ca la ancheta Epitropiei să participe şi d. dr. Gancevici ca delegat al Colegiului medical.

Această propunere a fost respinsă de Epitropie. Motivul nu se cunoaşte.

Ancheta este făcută de către d. efor dr. C. Vasiliu, secondat de d. director general G. Băileanu.

O hotărâre de suspendare a d-nei Borcea, din atribuţiile dela „Maternitatea", n'a fost luată, pentru că nu îngădue regulamentul.

Numai dacă se vor aduna dovezile de culpabilitate, se va putea hotărâ suspendarea, până la pronunţarea definitivă a Comisiei de judecată. Deocamdată, d-na Borcea a fost pusă în concediu.

Ancheta Epitropiei se apropie de sfârşit,—după cum ne comunică d. dr. Vasiliu.

Frământările dela Comunitatea evreiască

După cum se ştie, contestaţiile în contra listei unice dela Comunitatea Izraelită au fost admise de comisia electorală a Comunităţii.

După anularea listei unice, e aproape cert că se va întocmii şi o listă opoziţionistă.

N'ar fi exclus ca d. dr. Solomovici, fostul preşedinte al Comunităţii, să-şi întocmească o listă de candidaţi, care să reprezinte toate categoriile de cetăţeni mozaici.

Se tatonează însă terenul de către foarte mulţi, pentru întocmirea unei liste în cap cu d. M. I. Moscovici.

Probabil că şi prima listă în frunte cu d. I. Mendelzohn, să-şi modifice formaţia.

In vederea întocmirei listei de candidaţi opoziţionişti, asociaţiunile evreieşti şi cele profesionale şi-au convocat membri pentru a lua hotărâri şi a indica persoanele ce urmează să candideze. Lupta se prevede că va fi destul de interesantă.

Alegerile vor avea loc peste două luni. *z. dess.*

Cronica muzicală

Concertul tenorului Assaturian

Cu un program din cele mai alese, renumitul tenor Assaturian ne-a încântat Simbătă seară, în sala de producţii a Academiei de Muzică.

Glasul său clar şi frumos timbrat ştie să redea fiecare nuanţă, fiecare detaliu, cu o superbă bogăţie interioară, atăcând cu o rară siguranţă şi artă, bucăţile cu structură de broderii şi coloratură, cât şi cele de lirism şi dramatism.

Assaturian a cântat: „Cete legeni codrule" de Scheletti, „Melodie orientală" de Rimsky-Korsakoff, „Elegie" de Massenet, „Cocorul" de pr. Komitas; „Tom der Reimer" balada de Löwe, aria lui Leuschy din opera „Eugen Onegin" de Tschaicowski şi „Lolita" serenada-espagnola de Buzzi-Pecia.

D-ra Melina Manughian la pian, a pus tot sufletul, rivna şi priceperea, pentru a susţine isbânda acestui mare cântăreţ. Cred că sunt în asentimentul tuturor acelora care au avut fericirea să-l asculte, când afirm că acest recital vocal, meritâ a fi repetat în sala Naţionalului ieşan, unde publicul ar putea veni în număr mult mai mare.

Fra Diavolo

O asociaţie culturală - sportivă

a funcţionarilor dela poşta ieşană

In oraşul nostru a luat fiinţă o asociaţie cultural sportivă a funcţionarilor dela poşta ieşană.

Comitetul de conducere este ormat din d-nii: Soficu, directorul regional P. T. T., — preşedinte de onoare; Zaharia, sub director regional, vice preşedinte de onoare; Dimitrie Nichitovici, dirigintele poştei locale, preşedinte activ; Eugen Petrovici şi av. Diatcu, vice preşedinţi; I. Ionescu, secretar; Mircea Crivăţ, casier; Şanta, R. Popovici, G. Grecu şi C. Hâncu, membri; C. Vinograschi, av. Romu Popovici şi Pavel Popescu, cenzori.

S'au alcătuit următoarele secţiuni: 1) culturală, sub preşedinţa d-lui av. Diatcu; 2) foot-ball, sub conducerea d-lui Pavel Popescu; 3) şah, sub preşidinţia d-lui C. Hâncu.

Noua asociaţie şi-a amenajat sediul în localul poştei centrale. Pentru ziua de Vineri 22 crt. s'a convocat o întrunire a comitetului de conducere.

x Cartea luminează mintea şi sufletul. Citiţi-o din Biblioteca de Imprumut Socec. 7

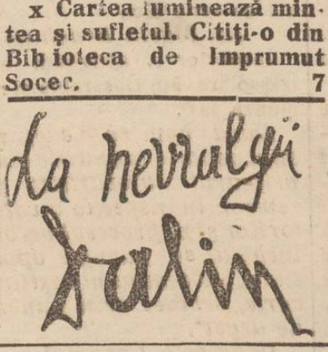

Oameni şi moravuri din Abisinia

(Continuare din pag. 1- a)

teva resturi fără consistenţă sunt risipite pe întinsul ţării şi se numesc în limba amhară: Voitove.

Deci principalele triburi din Abisinia sunt: Amharii, Gallii, Kuşiţii şi Voitove. La aceştia însă trebue să mai adăogăm pe Negrii diferitelor triburi, strămutaţi în aceste părţi din Sudan, Somalia, Arabia şi India. Toţi aceştia trăesc fără deosebire de origini, într'o stare primitivă, foarte îndepărtate de civilizaţie.

De aceea nu-i nici o mirare că printre locuitorii acestor regiuni sunt numeroase superstiţii. Majoritatea Abisinienilor cred în existenţa duhurilor rele şi bune, care aduc oamenilor tot felul de boale şi nenorociri. Mai cred în existenţa unor fiinţe sălbatice, pe care indigenii le numesc „Zar".

Fiinţele acestea sunt însă nevăzute şi locuitorii cred că se trag din cei 15 copii ai Evei, pe care i-a ascuns când i s'a născut al 31-lea copil. Abisinienii cred că Eva se temea ca Dumnezeu să n'o creadă prea libidinoasă. Dumnezeu însă a văzut copiii ascunşi şi a blestemat-o:

„Acei pe care i-ai ascuns, să rămână toată viaţa ascunşi. Nevăzuţi să fie şi strănepoţii lor!" Din acea vreme, după credinţa Abisinienilor, descendenţii acestor cincisprezece copii, trăesc în chip nevăzut prin păduri şi peşteri, şi se răzbună pe ceilalţi oameni, trimiţându-le boli şi alte rele.

Capitala de azi Addis Abeba, adică „Floare nouă", a luat fiinţă dintr'o superstiţie a reginei Taitu, care,— după încoronarea lui Menelik ca regele regilor,— a declarat că nu vrea să locuiască într'un ţinut ridicat, în oraşul Entottu, care atrage trăsnetele.

Menelik care cunoştea proverbul: „Muntele în faţa casei şi femeia nemulţumită în casă, obosesc şi pe cel mai rezistent bărbat",— a hotărît să fondeze un nou oraş jos, pe un ţinut şes.

(CEPS).

Cronica dramatică
de WRATISLAVIUS

„Domino"

(Continuarea din pagina 1-a)

care toată lumea se cunoaşte) ne pare neverosimil şi cu alure de simbol, colo, în oraşul cu milioane de locuitori, faptul e destul de banal. Şi-apoi, structura socială de azi, cu pleiadă de şomeri, dă doar atâtea posibilităţi de alegere! Mai ales când plăteşti zeci de mii de franci...

Prin urmare, trucul reuşeşte şi ofertantul e la înălţimea misiunii. Ba, mai mult. Nu numai că'l pâcâleşte pe soţul gelos, dar îl înfundă şi pe amant—îi suflă dama. Şi n'o comite aceasta din calcul, nu. Ci, cu toată ardoarea sufletului său, o convinge pe doamna bogată şi plină de spleen, că numai alături de el va găsi fericirea.

Comedia se termină înainte de plecarea ei din casă.

Deocamdată a plecat numai „Domino". Dar noi suntem convinşi că nici îngenuncherea amantului şi nici rugămintea soţului n'o vor putea face să-şi schimbe cuvântul dat. Va pleca în lume cu *Domino* şi — credem, că nu se vor despărţi curând.

Intenţionat am insistat asupra temei puse de *Á hard*. E atâta măestrie în desvoltarea acţiunii şi atâta dibăcie în dozarea efectului, că atenţiunea spectatorului e continuu încordată (afară de un mic punct inert în actul ultim) încât ne-a evocat lucrarea lui *Savoir* jucată nu de mult la noi de *Conrad Veidt* sub titlul „*Et*", lăsând o puternică impresie asupra spectatorilor.

Şi fiind-că am făcut această apropiere. Ca şi piesa lui Savoir, *Domino* este şi ea, o lucrare pentru *Star*; toate celelalte roluri, deşi aparţinând la personagii bine diferenţiate trec totuşi, pe plan secund.

El este nucleul, el conduce acţiunea şi pe dânsul se razămă tot greul desfăşurării conflictului. Mai mult, tot el este centrul de gravitate al conflictului nou, *acelui adevărat*, faţă de care toată intrigăria din actul I şi II nu este decât un preambul—o introducere mai lungă şi mai aparte—dacă voiţi, a părţii serioase a problemei.

Realizarea admirabilă a acestei dificile şi complexe personalităţi, a preluat-o excelentul astist *Călin*.

Cu atât mai remarcabilă este această creaţiune, cu cât d-sa a reuşit să prezinte atât de distinct, întâi pe omul gata la orice, numai să poată exista, dar apoi, când îl covârşeşte un mare sentiment—dragostea puternică, el arde dogoarea şi nu pregetă să se jertfească—restlos, pentru a făuri fericirea pentru fiinţa ce-i a umplut sufletul.

Adăogând la sarcina de interpret şi pe aceea de metteur en scène deci şi de creator al întregei atmosfere şi a scenarului — cu un cuvânt al întregului succes, al remarcabilului succes, ne dăm seama cât de însemnat a fost aportul domnului *Călin* la înfăptuirea „Dominou"-lui lui Achard.

Bine înţăles că de mare ajutor i-au fost şi ceilalţi parteneri. In rolul eroinei a apărut d-na *Stan*. Frumoasă, elegantă (toalete cu mult gust alese) şi cu momente de comunicativă interiorizare, a făcut din personagiu o figură destul de simpatică.

La fel şi d-ra *Botez* (ca fată'n casă) şi d-na *Protopopescu* în rolul prietenei devotate. Dl. *Ionaşcu* vioi şi degajat în rolul flariant al concurentului lui *Domino*. Il privim pe dl. *Ionaşcu* cu multă simpatie, şi ne face plăcere să constatăm progrese evidente la d-sa,

In rolul soţului s'a prezentat dl. *Rovinţescu*. Il vedem pentru prima oară. E un artist cu bogate resurse şi judecând atât după impetuozitatea cu care l'a prezentat pe soţul gelos, cât şi după claritatea remarcabilă a dicţiei d-sale îl aşteptăm cu încordare şi în alte roluri.

La fel ne-a făcut o bună impresie dl. *Mitru* — al doilea *homo novus*. Siluetă distinsă, degajat pe scenă, dicţie precisă, pare să fie un bun reprezentant pentru genul „june amorez" (cum se spune în argotul teatral.) Desigur că tinctura de nătăleaţă atât de bine dozată nu aparţine decât *acestui* rol şi în viitorul curând ne va da prilejul (ca şi colegul d-sale dl. *Rovinţescu*) să găsim îndreptăţite vorbele spuse în introducerea acestei cronici.

Spectacolul a găsit un puternic ecou în publicul, de calitate remarcabilă, ce umplea sala teatrului şi numeroasele aplause puternice ce-au urmat fie-cărui sfârşit de act, ne îndreptăţesc să prezicem o serie lungă „Domino-"ului lui *Achard*.

Incidentodată: un excelent spectacol, admirabil pus la punct şi care trebue neapărat văzut de ori-cine se interesează de teatru bun. W.

x „Chino-vinul „Dr. Ratianu cu China, Kola, Guarana, Genţană şi Glicerofosfat de Calciu întăreşte organismul, dându-i vigoare. Se recomandă cu mare succes convalescenţilor, şi anemicilor, mărindu-le pofta de mâncare. Depozit. Farmacia Dr. Ratianu Cuza Vo

Protejaţi la timp pielea Dv. cu CREMA NIVEA

Nu există o altă cremă care conţine „Eucerită", şi deaceea crema Nivea nu poate fi inlocuită.

Crema Nivea in cutii si tuburi de la Lei 16.- - 72.-

Noua organizare a meseriilor

Proectul ministerului muncii - Organizarea ştiinţifică şi îndrumarea profesională

Organele de proteguire a muncii — Camera de muncă, Inspectoratul, precum şi toate asoc aţiunile profesionale din localitate—au primit ieri ante proectul legii meseriilor întocmit de însuşi ministrul muncii d. Ion Nistor.

In expunerea de motive care însoţeşte proectul, ministrul muncii relevă starea meseriilor sub vechea lege, care nu se mai poate acomoda vremurilor de astăzi.

Organizarea ştiinţifică a muncii

In primul rând proectul legii meseriilor se ocupă de organizarea ştiinţifică a muncii in intreprinderi, prin cursuri speciale pentru muncitori.

Prin aceasta se tinde la sistematizarea lucrului, pentru evitarea accidentelor de muncă, cari din cauza primitivismului instalaţiilor şi a nepriceperei muncitorilor, sunt foarte frecvente.

Selecţionarea pentru profesii

O altă chestiune importantă este selecţiunea elementelor pentru profesii, deoarece s'au văzut oameni intraţi in profesiuni pentru cari n'aveau aptitudini fizice nici intelectuale.

Selecţionarea elementelor pentru profesii urmează a se face de către *institutele psiho-technice* cari se vor crea in mod special în ţară.

Asemenea instituţii se vor creia 4 in toată ţara: una va funcţiona la Iaşi, a doua la Bucureşti, una la Cluj şi a 4 la Cernăuţi.

Institutele psihotechnice urmează a fi întreţinute de ministerul muncii, prevăzându-se obligaţia şi pentru Camerele de muncă de a le subvenţiona.

Aceste institute vor fi conduse de specialişti, şi vor avea menirea să stabilească profesiunea pentru care este indicat individul.

Pregătirea intelectuală

Pentru angajarea intr'o profesiune (meserie, industrie sau comerţ) se prevede obligativitatea unui certificat de minimum 4 clase primare.

In ceiace priveşte calificarea, legea consideră la egalitate pe salariatul din comerţ cu meseriaşul.

Ante-proectul se mai ocupă de stăvilirea clandestinismului, prevăzând o serie de sancţiuni severe. Deasemeni se mai ocupă de organizarea căminelor de ucenici, a unor cursuri de specializare profesională etc.

Ante-proectul legei meseriilor va fi discutat de reprezentanţii organelor muncitoreşti şi a asociaţiunilor profesionale, cari urmează să-şi dea avizul.

Z. DESSMOND

Lupta funcţionarilor comerciali

pentru respectarea repaosului legal

Protestul d-lui senator Alfons Herovanu — Un apel către public

In vălmăşagul luptei funcţionarilor comerciali, pentru dreptul la odihnă, d. senator Alfons Herovanu a lansat următorul apel:

„Organizaţiile funcţionăreşti din Iaşi se luptă cu înverşunare contra organizaţiilor patronale şi ale autorităţilor, cari nesocotesc fără pic de remuşcare, şi drepturile acestora şi prescripţiunilor legale.

Protestele acestor robi ai datoriei şi victime ale abuzurilor, au fost înăbuşite prin apelul omenos al d-lui primar Racoviţă, care în ultimul timp a cerut elementului salariat să dea dovadă de sacrificiu şi de abnegaţie, pentruca alţii să culeagă recompense morale sau materiale.

Timp de şase săptămâni la rând, funcţionarii din magazine şi birouri n'au ştiut ce este odihna. Dela ora 7 dimineaţa până la ora 11 noaptea, cu intrerupere succesivă de câte o oră la prânz, aceşti modeşti şi conştiincioşi muncitori s'au supus dorinţei ordonate a autorităţilor.

Astăzi s'a oficiat, infine, solemnitatea de inchidere a „lunii Iaşilor". Pretextul încurajării ce urma a se da oraşului nostru prin sacrificiul în primul loc al funcţionarilor comerciali, a încetat.

Totuşi, nu numai cu regret, dar chiar cu legitimă revoltă, constatăm că regimul de excepţie s'a transformat în regulă. Magazinele se deschid odată cu zorii zilei; la prânz funcţionarii pleacă la masă pentru o oră, prin rotaţie; seara se trag obloanele odată cu retragerea ultimelor vagoane de tramvai, adică aproape de miezul nopţii.

Situaţia aceasta nu mai este de tolerat. După atâtea concesiuni, după atâta resemnare, după nu ştiu câte rugăminţi şi umilinţe, a ajuns cuţitul la os.

Nu se mai poate tolera o asemenea barbarie. Este dar momentul să chemăm la omenie pe patroni; să le atragem atenţiunea că o bună parte din ei au trecut prin calvarul uceniciei şi să se gândească şi la nevoia celui mic şi lipsit de sprijin.

Se face un călduros apel la publicul consumator, să nu mai încurajeze acest sistem de abuzuri; şi în fine să somăm pentru ultima oară pe d-nii prefecţi, că e de datoria elementară a unor asemenea şefi de autoritate ca în primul loc să dea dovada de ordine şi civilizaţie.

Sânt luni şi ani de când am adresat cu deosebită cuviinţă apeluri repetate pe toate tonurile, autorităţilor locale. De aş aminti de unele categorii de cetăţeni care au încă naivitatea de a spera în sprijinul legalităţii. Speranţele noastre au fost zadarnice, deaceia rostul acestui ultim apel este de a înştiinţa că până nu se va obţine reintrarea în regimul legilor ce ne guvernează, nu vom înceta a protesta pe nici o cale ce ne va sta la îndemână".

ALFONS HEROVANU
Senator
Preşedintele Uniunii generale a funcţionarilor particulari din Iaşi

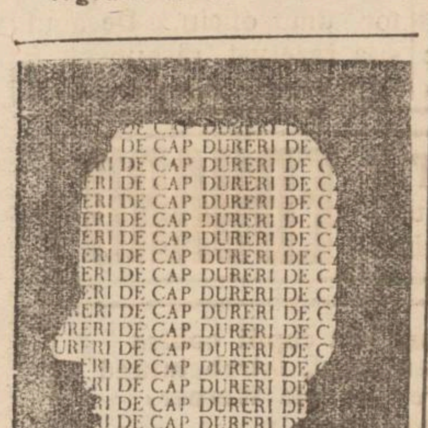

Inspectie sanitară

în cuprinsul Moldovei

D. dr. Bulău, directorul regiunii sanitare, a inspectat zilele aceste, judeţele Neamţ şi Bacău. In ambele judeţe, bântuie scarlatina şi febra tifoidă. In inspecţia sa, d. dr. Bulău a vizitat toate satele, pentru a se convinge dacă se aplică toate măsurile luate de d-sa şi cele luate în comun acord la marea consfătuire medicală ţinută în Iaşi. A cercetat deasemenea fântânele şi apărarea apei de băut.

Directorul regiunei a constatat că epidemiile sunt în descreştere şi în curând vor fi stânse. A constatat de asemenea că măsurile anunţate se aplică cu stricteţă.

Azi d. dr. Bulău inspectează jud. Botoşani. DAN

Studenţimea medicinistă se agită

Sâmbătă 16 Noembrie 1935 ora 7 seara a avut loc în amfiteatrul facultăţii de medicină, adunarea plenară a societăţii studenţilor români în medicină.

Şedinţa s'a deschis sub preşedenţia d-lui d-rd Th. Mardare, care în cuvinte bine simţite a făcut un cald elogiu personalităţii Dr. Elvira Gârneaţă, pentru care acum area a păstrat două minute tăcere.

A urmat raportul ştiinţific al d-lui drd. N. Lepioşchin despre: Polipeptidemia şi importanţa ei clinică. Critica a fost susţinută de d-nii drd. Gheorghiu, Manoliu Th., Chiriacof şi Crihan. Al treilea punct, primirea de noi membri. La diverse ridicându-se chestiunea studenţilor cu două restanţe, şedinţa a devenit foarte agitată, deoarece întreaga studenţime medicinistă este îndârjită şi înţelege să revendice acest desiderat chiar prin grevă.

Având în vedere nemulţumirea care există în rândurile studenţimei mediciniste, provocată de primirea la facultate a studenţilor veniţi din străinătate, s'a hotărât întocmirea unui memoriu explicativ şi înaintarea lui către consiliul profesoral, iar în ultimă instanţă au hotărât declararea grevei.

Vacanţele parohiale

O comisiune sub preşedinţia părintelui prof. univ. Cicerone Iordăchescu, a redactat regulamentul pentru examenele ce urmează a avea loc în vederea ocupării parohiilor „Sf. Paraschiva" şi „40 de Sfinţi".

Se ştie că pentru aceste parohii, consiliul plenar a hotărât numirea preoţilor Ştefan Gheorghiu şi I. Solomei.

Se aşteaptă aprobarea regulamentului de către I. P. S. Mitropolit Nicodem, şi apoi se va ţine examenul.

Studenţeşti

Vineri 22 c. Soc. „Moldova Intregită" anunţă conferinţa dl. Prof. George Pascu, în aula universităţii ora 5 p. m. cu subiectul: *„Un savant român, în Rusia; D. Cantemir"*. Venitul,—în sprijinul studenţilor saraci.

*

La alegerile dela soc. stud. dreptişti a reuşit lista No. 1, in frunte cu studentul Cârciu.

*

D-nii dr. N. Astratinei comandantul avant-gardei „Frontului Românesc" Iaşi, dimpreună cu d-nii Roman Filimon, Tony Dinţă şi Boris Dardan, fruntaşi ai avantgardei, au semnat contractul închirierii sediului avantgardei in str. Zugrav. 7.

*

Alegerile studenţilor I. O. V.-işti.—Duminică, Societatea studenţilor orfani de războiu, şi-a ales următorul comitet de conducere pe anul şcolar 1935 | 1936: d. Aghenie Nicolae preşedinte, d. Daudiş E. şi d. Cudelcă vice-preşedinţi, d. Martiniuc-cassier, d-ra Melinte şi d. Ungureanu membri în comitet, d. Candid I., Maxim şi d. Briceag Vasile, Cenzori.

Comitetul a şi început demersurile necesare, pentru a obţine burse şi scutiri de taxe, pentru studenţii I. O. V.

Informaţiuni

x SANATORIUL BÂRNOVA.—Noul pavilion de a senatorul Bârnova, de sub direcţia d-lui dr. Gancevici, e complect instalat.

Trebue notat că pavilionul a fost construit de Liga contra tuberculozei şi nu de Ministerul Sănătăţii, însă din impulsul d-lui N. Costinescu, care e vice-preşedintele Ligei.

x **Gratificaţii la Teatrul Naţional.**—Spectacolul *„Domino"* s'a bucurat de o strălucită primire din partea publicului.

D. Emil Serghie a ţinut să compenseze, modest, pe aceia care au condus comedia lui Achard. Prin decizie, d-sa, a acordat ieri d-lor *Tudor Călin, C. Rovinţescu şi C. Mitru* câte-o gratificaţie.

x D. Angelo Viacelli, arhitect la ministerul sănătăţei, a fost detaşat la serviciul pentru combaterea tuberculozei, cu atribuţiuni la spitalele şi sanatoriile speciale ale ministerului.

x In lipsa d-lui agregat dr Trosc, plecat la Bucureşti în interes de serviciu, atribuţiile de medic şef al Casei Asigurărilor Sociale, au trecut asupra d-lui *dr. Costin*, distinsul radiolog al acestei instituţiuni.

x Noul roman al d-lui Sandu Teleajen, *„Turnuri în apă"*, s'a pus în vânzare de ieri, la toate librăriile ieşene.

x *La spitalul „dr. Ghelerter"* din localitate a fost operat corespondentul nostru din Paşcani d. Herman Hoffman, de către distinsul profesor dr. Buţureanu împreună cu d. dr. A. Pollak, operaţia a reuşit perfect.

Starea pacientului în urma îngrijirilor date, e cât se poate de bună, mergând spre vindecare.

x **Concertul „Kedroff"**—Spectacolul formidabilului ansamblu vocal rus *„Kedroff"*, a fost definitiv fixet pentru Marţi 3 Decembrie la Teatrul Naţional.

Biletele, depe-acum la „Braşcu".

x In urma reclamaţiei d-lui Gh. Patraşcanu din str. Hanciuc, a fost trimisă în judecată d-na Maria Ezaru din aceias stradă, pentru distrugere.

x *Agresiune.* — D. Dumitru Stati din str. Trancu 36, s'a plâns parchetului că a fost victima unei agresiuni din partea d-lui Mihai Gheţu din str. Malu. Reclamantul a fost examinat de medicul legist.

x *Sustragere de sub sechestru.* — Percepţia municipiului a acţionat la parchet pentru sustragere de sub sechestru, pe contribuabilii: Gh. Roşu şi Teodor Furtună din str. Tăcuta, Solomon Zanft din str. Păcurari 102 şi Gh. Botez din str. Baciu 14.

Aceştia sunt învinuiţi că aplicându-li-se sechestre pentru neplata dărilor, au sustras obiectele sigilate.

x D-na Elena Burcă din str. Cârlig 16, a reclamat parchetului că a fost ameninţată cu moartea de către d. al III-me din aceiaş stradă.

x **Siropul Iodotanic Dr. Ratianu** aprobat de Consiliul Sanitar Superior, se recomandă cu mare succes copiilor lymfatici, anemici, scrofuloşi şi rachitici pentru purificarea şi regenerarea sângelui, înlocuind Untura de Peşte. Nu produce jodism. Depozit Farmacia Dr. Ratianu, str. Cuza-Vodă 48.

✚

Adânc întristaţii: Ecaterina soţie, Maria, Remus, Zamfira şi avocat Romu Popovici fiice şi fii, Neculai Băicoianu şi Eugenia Popovici ginere, noră şi Paraschiva Tutunaru cumnată, au nemărginita durere a aduce la cunoştinţă încetarea din viaţă în ziua de 18 Noembrie 1935 orele 22½ a scumpului lor

Gheorghe I. Popovici
pensionar

rugând prietenii şi cunoscuţi a lua parte la ceremonia înhumării care va avea loc Joi 21 crt. orele 14, cortegiul pornind dela Biserica Banu unde se află depus corpul neînsufleţit, spre Cimitirul Eternitatea.

✚

Eleonora soţie, Emil şi Ecaterina Stihi, Aurelia şi Aurel Vidraşcu cu copii, Virginia şi Theo Loghi, Sub.-Lt. Victor şi Cotinel Stihi, Mircea Stihi, Mihai Stihi, Dr. Alexandru Stihi cu soţia, Constantin Stihi cu soţia, Elvira Căpitan Nik Gavrilescu şi familiile Cătănescu, Sadoveanu, Bălăceanu, Loghi, anunţă încetarea din viaţă a

Inginerului GH. M. STIHI

Corpul se află depus la Biserica Talpalari.

Inmormântarea va avea loc în ziua de Joi 21 Noembrie la ora 14.

Manevrele brutarilor

Pîne insuficientă la periferii

Controlorii municipali, după o serie de inspecţii pe la brutării, au depus Luni un raport prin care arată că au trebuit să confişte dela mai multe brutării cantităţi de pâne care cântărea 750 grame. O cantitate însemnată de pâne, avea chiar sub această greutate.

Dar ceiace se pare că n'au remarcat controlorii primăriei cu prilejul anchetei lor, este că brutăriile, în special cele dela periferii, au început a fabrica pâină în cantităţi insuficiente, pentru a înfometa populaţia şi a face presiuni ca să obţie majorarea preţului.

In această direcţie ar trebui măsuri din partea organelor municipale. REP.

NOVAL ANTINEVRALGIC

Câte-va impresii

Trianon:

Blonda Carmen

O admirabilă operetă, în care, pe lângă cântul neobişnuit de frumos al *Marthei Eggert*, avem din nou prilejul să rămânem uimiţi pe puternica personalitate comică a lui *Leo Slezak*, fostul tenor cu renume mondial şi care d'un coup s'a impus ca unul din comicii cei mai comunicativ din câţi prezintă ecranul.

Acestor doi le ţin companie *Ida Wüst* şi *Liebenesner* şi fac din *„Blonda Carmen"* una din cele mai reuşite comedii muzicale văzute în ultimii ani.

Trebue văzută şi gustată verva inepuisabilă a acestor actori — mai ales, a lui *Leo Slezak* W.

Drama din şos. Arcu

Am relatat tragica sinucidere prin strangulare a căpitanului pensionar Teodor Constantinescu din Şos. Arcu.

Sinucigaşul a lăsat o scrisoare prin care arată că se sinucide deoarece suferă de o boală incurabilă.

După cât aflăm, Teodor Constantinescu era suferind de neurastenie.

Parchetul a autorizat înmormântarea fără a se mai face autopsie.

SEDENTARI!

Invioraţi şi purificaţi sângele prin CEAIUL CISBEY

La toate farmaciile şi drogueriile din ţară.

DE VÂNZARE un cărucior modern în stare foarte bună pentru copil mic. Adresa: str Sărărie 116.

DE INCHIRIAT o cameră mobilată sau nemobilată, în centru. A se adresa la ziar sub L.

Doctorul M. LEVY

s-a instalat zilele acestea în cabinetul său medical din *Str. Cuza Vodă No. 13* cel mai puternic

Aparat de Unde Ultra-Scurte
(cu lampă de emisiune)

cele mai eficace în: Reumatisme, Gută, Ischias, Nevralgii, Salpingite, Abcese, Furunculе ş. a. Tratamentul radical al Impotenţei Tratamente zilnice între 11-1 şi 3-7 Reduceri de preţuri pentru funcţionari şi pensionari.

La cumpărarea covoarelor orientale de orice mărime, adresaţi-vă direct primei surse

Tebriz EXPOZIŢIE PERMANENTĂ - Str. L. Catargiu 43

Cumpărând la prima sursă realizaţi 50 la sută reducere faţă de ambulanţi.

Rugăm a ne vizita spre convingere

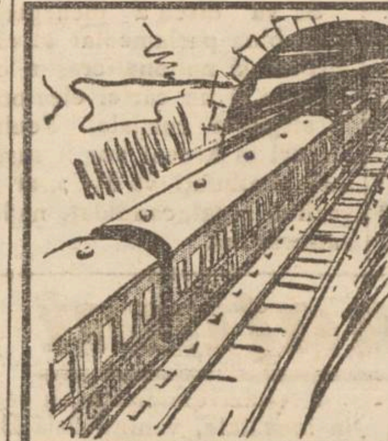
LA DRUM NU PLECAŢI FĂRĂ TESTA
COMBATE IN SCURT ATACURI DE GRIPĂ FIORI-ARŞIŢĂ JUNGHIURI-MIGRENE DURERI DE DINŢI

AZI la ROXY 2 filme mari premiere în Iaşi

- ANTONIA -
cu MARCELLE CHANTAL şi FERNAND GRAVEY

Al doilea film **Norocul meu eşti tu**

Path Na ba şi Sily Symphonie complectează prog.

Şoşoni Galoşi Quadrat Riga

Azi la Sidoli

Varieté

Noua realizare a lui Farkas cu Hans Albers şi Annabella

Al doilea film

Ferma părăsită
cu simpaticul actor George O'Brien
Complectare: JURNAL SONOR FOX

Astăzi la Phoenix

BENGALII cu GARRY COOPER, F. TONE şi R. CRONWELL

Al doilea film

Dragoste la microfon

O mare realizare revuistică cu Dick Powell şi G. Rogers
Complectare: JURNAL SONOR FOX

DOCTOR
A. SOCOLOVSCHI
f. asistent la Spit. Colentina
Specialist în boli şi operaţiuni de NAS, GÂT şi URECHI
Inhalaţie cu ozon (electr.) electroterapie, raze, înaltă frecvenţă
Cons. 8½-9½; 12--2; 4--7
Iaşi, str. Cuza Vodă 42

ULTIMA ORĂ

Situaţia politică

Audienţa d-lui Dinu Brătianu şi a d-lui Titulescu

Bucureşti 20. — După cum am anunţat, d. Dinu Brătianu a luat ieri dejunul la Palat; apoi a fost primit de Rege într'o audienţă care a durat două ceasuri.

Această audienţă dă loc

D. DINU BRĂTEANU

la comentarii în cercurile politice.

Din anturajul şefului partidului liberal, se spune că s'au discutat problemele externe, precum şi regimul nostru comercial.

Se atribue d-lui Dinu Bratianu declaraţia că este în totul mulţumit de rezultatul acestei audienţe.

*

Şi d. N. Titulescu a fost primit de rege ieri la prânz (înainte de audienţa d-lui Dinu Brătianu).

*

După amiază, Suveranul a lucrat cu d. Victor Antonescu.

Ministrul Finanţelor a arătat stadiul tratativelor dela Paris.

Plecarea d-lui Antonescu la Paris s'a amânat cu câteva zile.

Discuţii febrile între fruntaşii naţ-ţărănişti

Ieri, d. Mihalache a avut o lungă consfătuire cu d-nii dr. Lupu, V. Madgearu şi Mihai Popovici.

Apoi d. Madgearu a vizitat pe d. Maniu (care a sosit ieri dimineaţă în Bucureşti).

Tot ieri, d. dr. Lupu a făcut o lungă vizită d-lui Maniu.

Pentru astăzi, la club, au fost convocaţi şefii sectoarelor din Capitală.

Se vor trimite curând o serie de circulări către organizaţiile judeţene.

Zilele acestea, d. Mihalache va face o vizită d-lui Titulescu.

*

D. Iuliu Maniu va sta mai mult în Bucureşti şi va participa la lucrările parlamentului, adresînd guvernului, câteva interpelări.

D. *Maniu dezminte în total, interviewul care i-a fost atribuit de un ziar maghiar din Oradea.*

Intrevederea Vaida-Goga are loc astăzi

Astăzi la Cluj, are loc întrevederea dintre d-nii Al. Vaida şi Octavian Goga.

Se va discuta închegarea unui bloc parlamentar al vaidiştilor şi naţional-creştinilor; precum şi un cartel electoral în alegerile parţiale. Pentru alegeri în Ardeal vor fi susţinuţi candidaţi vaidişti; iar în vechiul regat, candidaţi naţional-creştini.

Dacă se perfectează acordul, se va da un comunicat.

*

Parlamentarii vaidişti se adună astăzi la o masă comună în Bucureşti, pentru a discuta colaborarea cu gogiştii.

*

Pentru Vineri după amiază, a fost convocat sfatul parlamentar al liberalilor-georgişti.

Act disperat al unei studente

La Cernăuţi a încercat să se sinucidă, înghiţind o cantitate de lizol, studenta Maria Iliescu, în etate de 19 ani, originară din Roman.

Starea tinerei fete e îngrijorătoare. Motivele acestui act disperat nu se cunosc.

O evreică a trecut la creştinism

Duminică 17 cr. a avut loc în biserica Sf. 40 mucenici, trecerea la creştinism a d-rei Ana Julieta Veintraub de religie mozaică, primind numele de Ana. Naşă a fost d-na Teodora Botez.

Slujba religioasă a fost oficiată de către venerabilul preot Gheorghe Agapi, care, după terminarea botezului, a ţinut o frumoasă predică despre Taina Sf. botez.

x Dr. Brener *specialist mamoş*, boli de femei. Cons 8—2 d. m. în str. Banu

Imprejurări nelămurite ale incendiului din str. I. C. Brătianu

Comerciantul Iţic Grosman reţinut la poliţie

D. comisar Petre Bobeica şeful circumscripţiei III-a poliţieneşti, a întocmit un proces-verbal asupra incendiului de astă-noapte din str. I. C. Brăteanu.

Focul s'a declarat pe la orele 11 şi jum. la magazinul de vopselărie al d-lui Iţic Grosman din str. Brăteanu 148. Gardianul din post a înştiinţat imediat pompierii din Toma-Cozma, precum şi organele poliţieneşti.

Intre timp focul s'a înteţit cuprinzând şi etajul, unde locuieşte d. Milu Goldner, proprietarul magazinului „La cuibul păsărilor".

Sosind pompierii, s'a început opera de localizare, care a decurs însă destul de greu. Abea pe la orele 3 şi jum. noaptea focul a fost complect localizat.

La faţa locului a sosit şi d. comisar şef Petre Bobeica, care a întreprins imediat cercetări. Nu se cunoaşte provenienţa focului. In magazinul d-lui Grosman nu se afla nici o sobă, aşa că incendiul n'a putut naşte dela un coş defect, cum a susţinut în primul moment d. Grosman.

Faţă de cele de mai sus, d. Bobeica a dispus reţinerea la poliţie a d-lor Grosman şi Goldner.

Cercetările au continuat în cursul dimineţii. Comerciantul Goldner a fost eliberat, întrucât nu s'a putut stabili nici o vină în sarcina lui.

D. Iţic Grosman care este asigurat pentru suma de 350,000 lei, a fost menţinut la poliţie până la terminarea cercetărilor.

Rep.

Războiul colonial

Continuă ciocniri sângeroase pe fronturi

PE FRONTUL DE NORD. —De la Makalle până la Hauzien şi râul Takaze, italienii îşi întăresc poziţiile.

Bandele de abisinieni duc lupta de gherila, dând atacuri prin surprindere.

La sud de Makalle, 20 avioane italiene au atacat o tabără abisiniană, provocându-i mari pagube.

Avioanele italiene au fost şi ele serios avariate, dar au reuşit să se înapoeze. Un avion a aterisat forţat lângă Hauzien.

Avionul contelui Ciano a fost grav avariat, iar mecanicul rănit.

*

PE FRONTUL DE SUD. — Intre Gorahai şi Dagabur s'a întărit rezistenţa abisiniană. Se produc ciocniri sângeroase de avangarde.

La Djijiga e concetrată o armată de 120.000 abisinieni, sub comanda Rasului Nasibu şi a lui Wahib-Paşa.

*

Negusul a plecat ca aeroplanul din Addis-Abeba, ducându-se pe front. Se crede că s'ar fi dus la Harrar.

Deplasările împăratului sînt ţinute în secret.

S'a răsturnat automobilul cu care era transportat Seletzki

Bucureşti 20.— La cererea judelui de instrucţie Stănescu, care anchetează afacerea Skoda, a fost adus de la Braşov Bruno Seletzki.

Intr'un automobil, au pornit din Braşov, directorul închisorii de acolo, împreună cu maiorul Ionescu, un gardian al închisorii şi Bruno-Seletzki.

Pe şosea, lângă Băicoi, maşina a derapat şi s'a răsturnat în şanţ. Toţi cei patru au fost prinşi dedesubt; dar din fericire s'au ales numai cu contuziuni uşoare.

Cu altă maşină, au sosit în Bucureşti şi Seletzki a fost depus la închisoarea Văcăreşti. El se plânge de dureri la un braţ.

O nouă arestare

In jurul excrocheriei avocatului Negoescu

Chişinău 20.— La parchetul Lăpuşna au continuat ieri cercetările în chestiunea excrocheriei ce se pune în sarcina avocatului bucureştean Negrescu.

A fost interogat ieri comerciantul Albe Singher; apoi a fost arestat sub învinuirea de complicitate.

Au mai fost interogaţi unii martori şi s'au emis citaţii pentru unele persoane marcante.

Se pare că lucrurile se vor complica.

La cererea parchetului Lăpuşna, s'a făcut ieri o descindere la locuinţa din Bucureşti a avocatului Negoescu.

PUTERNIC INCENDIU IN BUCUREŞTI

Bucureşti 20.—Astă noapte, un puternic incendiu a izbucnit în bulev. Take Ionescu 17, la şcoala de şoferi depinzând de Ministerul de Interne.

La parter se afla un atelier mecanic care deasemenea a fost incendiat.

Din cauza vântului puternic s'a aprins şi un magazin alăturat, în care se aflau accesorii pentru automobile.

Abea în zorii zilei, pompierii au putut localiza focul.

Pagubele sânt foarte mari.

Informaţiuni

x D. Ernest Canano, fruntaş al baroului de Botoşani, a pledat ieri într'un proces la Cernăuţi. In timpul pledoariei, d. Cananău a avut un acces de cord şi a fost transportat imediat la o clinică medicală.

x *Ziarul „Universul" dezminte zvonul că d. Stelian Popescu ar fi fost arestat şi că i s'ar fi făcut o percheziţie domiciliară.*

x *Accident nenorocit.* — Săteanul Const. Leonte din com. Mădârjac, a fost victima unei tragice nenorociri.

Pe când se afla în pădure la tăiat lemne, un copac a căzut asupra lui omorându-l pe loc.

S'a dispus înmormântarea.

x Primele 50 pagini din „Calendarul ziarului „Politica" pe anul 1936" sunt gata tipărite.

Publicitatea acestui calendar fiind foarte eficace, comercianţii şi industriaşii nu pierd ocazia de a-şi plasa reclamele lor.

x Medicul legist al parchetului a înaintat raportul de autopsie făcută lui Gh. Gh. Ştefureac din com. Holboca, asasinat de mai mulţi locuitori.

Raportul legist arată că moartea provine în urma unor grave lovituri.

x UN PUTERNIC INCENDIU s'a declarat la fabrica de uleiuri din com. Jucica-Veche (Bucovina). Pagubele se cifrează la vreo 400.000 lei.

x *La Bucureşti* a început să ningă astă-noapte.

x Astăzi dimineaţă au sosit în localitate, venind dela Bucureşti, I. P. S. Mitropolit Nicodem şi P. S. Arhiereu Grigorie.

x Membrii Comit. Sindicatului Ziariştilor, sunt convocaţi în şedinţă astă seară la ora 8 jum.

x *Dl. Dr. Rosenblatt* s'a mutat în str. Lăpuşneanu 18 (vis-a-vis de Cofetăria Georges) consultînd pentru boli de inimă şi plămâni.

DOCTOR
Filip Stein
Medic de Spital
Boli de rinichi-Genito-urinare
VENERICE — SIFILIS
Tratamentul uretroscopic al blenoragiei cronice
Cons. 7½—10 şi 3—8½
STR. I. C. BRĂTIANU 112
colţ cu Procopie

INGELEN RADIO 1936
Cu ultimile perfecţionări technice, uşile batante de rezonanţă, selectivitate neîntrecută pe toate lungimile de unde, tonalitate reală graţie renumitului difuzor Körting, eleganţă satisface orice exigenţe.
Fraţii Hirschensohn
Str. Ştefan cel Mare No. 2

Dr. O. BARAŞ
Fost intern al Spit. Eforiei din Bucureşti
MEDIC DE SPITAL
Specializat în Boli Interne (la adulţi şi copii)
PNEUMOTORAX artificial DIATERMIE.—RAZE ULTRAVIOLETE
Cons. 8-10 a. m. 3-7 d. a.
Str. Elena Doamna 18

DOCTORUL
R. DAMSKER
Str. Ghica Vodă No. 32
MEDICINA INTERNA
SIFILIS ŞI GENITO-URINARE

Cercetări asupra gestului disperat al tinerei Olga Aur

Aseară a încercat să-şi puie capăt vieţii, tânăra Olga Aur în etate de 20 ani, din clasa II-a a şcoalei de moaşe din oraşul nostru.

Fata a înghiţit tinctură de iod amestecată cu nitrat de argint. Incă nu se cunoaşte care este cauza actului disperat.

In ultimele zile tânăra Olga era foarte nervoasă şi ieri după amiază a cerut d-lui Eremia laborantul institutului Gregorian, să-i dea un plic cu hârtie. Olga Aur a scris în camera de pansamente, o scrisoare pe care a pus o ulterior într'o cutie poştală.

Apoi s'a întors la şcoală şi s'a otrăvit.

D. comisar şef Bobeica a întreprins cercetări.

Olga Aur, în stare destul de gravă, a fost internată la spitalul Sf. Spiridon şi nu poate da deocamdată nici o lămurire.

Sinucigaşa era iubită de profesori şi colege, aşa că se exclude prezumţia că s'ar fi sinucis din cauză că era persecutată.

Rămâne de văzut dacă la mijloc nu este vorba de un conflict de ordin sentimental.

Un hoţ surprins lasă marfa în stradă, şi dispare

Gardianul public din Bd. Ferdinand, a zărit astă noapte pe str. Zugravi un individ care avea alături trei buccele mari. Faptul părând suspect, necunoscutul a fost somat să se legitimeze.

Dar acesta a luat-o la fugă reuşind să dispară, deşi sergentul dăduse alarma şi mai mulţi pietoni se puseseră în urma fugarului.

Cele trei buccele au fost duse la circumscripţia I-a poliţienească, unde s'a constatat că ele conţin lingerii, haine şi obiecte casnice în valoare de vreo 25.000 lei.

Pe o faţă de pernă se afla brodat numele „Pesmanierer" şi era lipită o etichetă de şcoală pe care era scris „cl. VI B".

Cercetările au început imediat sub conducerea d-lui Gh. Stănciulescu şeful circumscripţiei I-a.

Cercetările continuă pentru identificarea hoţului şi a.. păgubaşului.

S'a sinucis la 12 ani!

Soroca 20.— Fetiţa Maria Tudose în etate de 12 ani din com. Sevirovo, s'a aruncat într'o fântână.

Cadavrul a fost scos deabia a doua zi.

Cauza sinuciderei pare a fi că fetiţa suferea de pelagră.

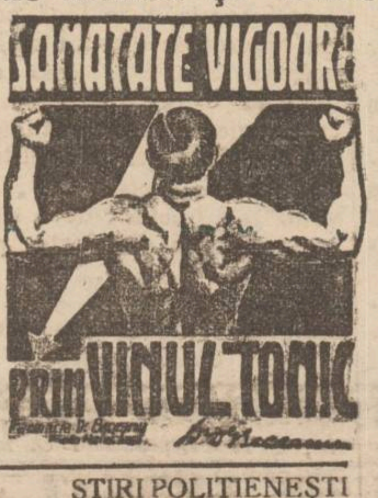

ŞTIRI POLIŢIENEŞTI

Arestarea unei traficante de carne vie

La chestura locală a sosit o adresă din partea poliţiei din Focşani, prin care se arată că în acel oraş a fost arestată ieri prostituata clandestină Ana Oniţa, care a fost găsită la hotelul Estonia. Intreprinzându-se cercetări, s'a stabilit că arestata se îndeletnicia şi cu traficul de carne vie.

Ana Oniţa este originară din Iaşi, şi a locuit acum câtva timp în str. Zugravi.

FURT.— D. Dumitru Grigoriu din str. Nicoriţa 14, a reclamat poliţiei că indivizi necunoscuţi s'au introdus în locuinţa d-sale în timp ce lipsea de acasă, furându-i diverse obiecte de valoare şi bani.

Se cercetează.

— Inceput de incendiu.— Un început de incendiu s'a declarat astă-noapte la locuinţa d-lui Haim Grantz din str. Brăteanu 157.

Sosind pompierii, focul a fost localizat.

DIVERSE.— Biroul judiciar cerceteaza pe indivizii Afanasie Starceneo din com. Buhnici jud. Lăpuşna şi Profira Blându din Leţcani (Iaşi), găsiţi suspecţi şi fără acte pe Bd. Ferdinand.

— A fost înaintat poliţiei numitul Săvescu Vasile din str. Sărărie 96, care făcând o consumaţie în localul d-lui Talpalaru din str. Unirii, n'a vrut s'o plătească.

Doamna
Dr. C. Parhon Ştefănescu
Medic Primar al Spit. Socola
Boale nervoase şi ale glandelor cu secreţiuni interne
Consult. 2—4 p. m.
Strada I. G. Duca No. 16 (fostă Muzelor)

Enormul scandal de la procesul regicizilor

Paris 20—In şedinţa de ieri a procesului dela Aix-en-Provence, s'a produs un scandal enorm.

S'a adus o scrisoare unui jurat.

Avocatul apărării d. Debon, a cerut ca scrisoarea să fie cetită cu glas tare. Procurorul s'a opus.

S'a iscat un viu schimb de cuvinte.

Avocatul a bătut cu pumnii în masă şi a insultat justiţia,

Curtea l-a judecat pe loc şi a decis radierea lui din Barou.

Avocatul a protestat violent, continuând să facă scandal. A fost scos afară cu jandarmi.

Acuzatul Postişil a început să ţipe în limba sârbă, insultând guvernul Jugoslav. Toţi acuzaţii au declarat că renunţă să se apere şi se pun în greva foamei.

Curtea a rugat pe decanul baroului să fie apărător din oficiu. Deeanul şi-a rezervat răspunsul.

Procesul continuă astăzi.

Tricotaje şi eşarfe de lână, ultimele noutăţi, vinde eftin magazinul **EDUARD**

Părinţi Păziţi-vă copiii contra scarlatinei, întrebuinţând Preventivele Werner:
OLEUL PREVENTIV şi
GARGARA PHENOXIL sau
SOLUŢIA MILNE
Preparatele Farmaciei Werner-Iaşi

82 I. C. Brătianu cumpără **AUR** dinţi, bijuterii etc plătind cel mai bine

Reumatism? ASPIRIN

Şoşoni Galoşi Quadrat Riga

ANUL XXXII No. 8587

ABONAMENTE

Lei 350 pe un an
„ 180 „ 6 luni
„ 90 „ 3 „
„ 1000 Instituții publice

ATELIERELE TIPOGRAFICE
IAȘI. — STR. LĂPUȘNEANU 37

Telefoane { Redacția 391 / Administrația 394 / Serviciul denoapte 367

1 LEU

OPINIA

Ziar popular cotidian

VINERI 22 NOEMBRIE

BON No. 41 — SERIA 63-a
Premii gratuite OPINIA

Pensiile față de lefuri

„ARMONIZAREA"

Am aflat că comisia de armonizare a lefurilor și pensiilor, s'au apropiat la următoarea soluție care privește, pe pensionari: *Pensionarii vor primi 69 la sută din lefurile funcționarilor egali în grad.*

Aceasta la dumneaeler se cheamă armonizare!

In toate statele din lume pensionarul primește ca pensie întreaga leafă ce a avut-o în ultimul timp. Inainte de războiu așa se cinstea și la noi bătrânețea.

Politicianii cari astăzi ne duc țara de râpă spun că acest fel de „armonizare" este cerut de echilibrarea bugetului. Iată ceva revoltător: *Să loveșți în cel slab de care n'ai nevoe!* Oare ce concluzie va trage funcționarul față de situația ce'l așteaptă? De sigur, funcționarii și vor zice: Cât sunt în activitate trebue să speculez situația ce am, pentru timpurile când voi fi pensionar. *Deci, statul obligă pe funcționar să iee șperțuri* pentru a-și asigura existența copiilor lui și a vremurilor bătrâneței. Iată cum se încurajează imoralitatea!

In spiritul „armonizatorilor" de astăzi, eu aș propune următoarea soluție simplă și mult mai practică pentru plata pensionarilor: In anul I să se reție 10 la sută din leafa cu care a eșit la pensie, dacă pensionarul să primească 90 la sută din dreptul lui. In anul al II-lea să se reție încă cu 10 la sută adică 20 a sută din drepturile lui și să primească 80 la sută din pensia ce i să cuvine.

In anul al III-le să se reție mai departe încă un 10 la sută adică să i se facă 30 la sută rețineri și să i se plătească 70 la sută din ceea ce i se cuvine. De sigur măsura este dreaptă căci acel pensionar a avut îndrăzneala și imprudența să trăiască 3 ani, după ce i s'au făcut rețineri din leafă o viață întreagă de 35 ani! In anul V va primi 1/2 din leafă, și tot așa mai departe. Astfel că, dacă pensionarul să încăpățînează, sau mai bine zis are neobrăzarea să trăiască 10 ani, atunci reținerea să fie 100 la sută și va primi zero lei și zero bani! Mă veți întreba, ce vor pătimi pensionarii cari trăesc mai mult ca 10 ani? Aceștia vor fi îngropați de vii...

Vă rog să nu râdeți, căci aceasta este urmarea logică a felului cum merg treburile în țara noastră. De ce? Dacă cumulardzii, sinecuriștii și furturile celor puternici merg crescând, de unde să se acopere nevoile publice? Cel slab de care n'ai nevoe, adică pensionarul, trebue să plătească gloaba.

Iată recunoștința țării față de servitorii ei care au făcut România Mare.

V. TEODOREANU
pensionar

Copilașii în război

O scenă impresionantă de la ocuparea orașului Makalle de către trupele italiene. Copilașii abisinieni au întâmpinat pe italieni cu steaguri albe, cerând îndurerare pentru ei și pentru căminurile părinților lor.

Din toată lumea

La 70 ani

Profesorul C. Stere a împlinit vrista de 70 ani. Cu acest prilej, ziarele au adus elogii binemeritate omului politic, profesorului, ginditorului și literatului. In toate aceste domenii, d. C. Stere s'a afirmat viguros, ridicîndu-se pe culmile cele mai înalte.

Iașul în special îi este recunoscător, pentrucă aici a făcut apostolat și a împrăștiat cultură de pe catedră. Aici a continuat tradiția culturală a societății moldovenești, întemeind și diriguind cercul „Viața Românească". Aici a conceput și a pus în acțiune de-

DL. C. STERE

mocratismul politic și național, care tindea să insufle un spirit nou și o morală înaltă țării noastre. Aici a conceput, în bună parte, și opera sa literară care l-a relevat ca adevărat romancier al nostru.

La elogiul d-lui Stere s'a asociat și presa nat.-țărănistă. E un act delicat și virtuos, mai ales că fruntașii țărăniști sînt aceia care au anulat politicește pe dl. Stere și l-au aruncat peste bord, atunci cînd li s'a părut că intransigența și personalitatea d-sale putea să le încurce satisfacțiile politice materiale.

Țărăniștii au rămas cu foloasele, iar d. Stere cu literatura. Insă cu literatură de foarte bună calitate, cum de bună calitate a fost activitatea d-sale în atîtea alte domenii.

Alegătoare nevrîstnică

Cu prilejul recentelor alegeri din Anglia, un fapt nostim s'a întâmpiat la secția de vot Croaxley-Green din Londra.

Prima alegătoare care s'a prezintat, a fost... o fetiță de 12 ani. Fetița fusese înscrisă în liste, din greșală. Președintele biroului i-a explicat că-i o greșală la mijloc. Insă fetița a ripostat că, odată ce are carte de alegător, are dreptul să voteze. Și vrea numaidecât să-și exercite acest drept.

Biroul electoral a studiat pe loc regulamentele și a constatat că fetița are dreptul să voteze, odată ce-i înscrisă în liste. In consecință fetița a votat.

Un caz asemănător s'a întâmplat tot în Anglia, în anul 1931. Atunci a fost înscris din greșală în listele electorale, un băețel în etate fde 5 ani. Copilașul s'a prezintat în fața urnei și a fost lăsat să voteze.

Longevitate

In satul Sadovoj din ținutul Caucaziei de Nord (Rusia) trăește un dogar în vârstă de 130 ani, cu numele de Tișkin. Bătrânul acesta a fost 30 ani pescar, iar de 80 ani se ocupă cu dogăria. Se simte destul de bine și lucrează cu multă hărnicie în meseria lui. Tatăl lui Tișkin a trăit 137 ani, iar mama sa 117 ani.

Manifestație

Se știe că profesorul Gaston Jèze, dela Facultatea de drept din Paris, e consilier juridic al guvernului abisinian. Și în această calitate, a susținut cu încăpățînare cauza Abisiniei, în fața Societății Națiunilor.

Acest lucru a indispus organizațiile franceze de dreapta. Și urmarea a fost că, decurînd, cînd d. Jèze a vrut să-și inaugureze la Universitatea din Paris cursul de drept public, studenții naționaliști au pregătit o manifestație ostilă, înștiințînd că vor împiedeca ținerea cursului.

Decanatul facultății a suspendat cursul de drept public, și l-a anunțat că, dacă studenții nu se liniștesc, vor fi suspendate toate cursurile Facultății.

Groaza

Tânărul aviator spaniol Ignacio Pombo, a realizat o frumoasă performanță, traversând în zbor Atlanticul de Sud.

Toți se așteptau ca, din America, să se înapoieze în patrie pe calea aerului. Insă Pombo a înștiințat că se întoarce cu vaporul.

La debarcarea în primul port spaniol, prietenii care veniseră să-l întâmpine, au rămas surprinși. Ignacio Pombo, un tânăr plin de viață, în etate numai de 24 ani, avea părul alb în întregime...

Când a zburat pesie Atlantic, a întâlnit condiții atmosferice foarte rele și de câteva ori era pe punctul să cadă în apă. Groaza acestui raid a ținut o zi întreagă, și în acest interval de timp, lui Pombo i-a albit părul!

Pietate filială

La Varșovia a sosit zilele acestea, o virtuoasă a pianului, d-ra Eva Curie, fiica descoperitoarei radium-ului d-na Marie-Curie.

Eva Curie adună la Varșovia materialul necesar pentru a scrie o carte despre Marie Curie-Sklodowska. Se știe că mama sa a trăit până la vârsta de 25 ani la Varșovia. In muzeul industriei și comerțului de la Varșovia există și azi laboratorul, unde Marie Curie speră ca într'un an de zile să termine cartea, care va apare în limbile franceză și engleză.

NEBUNIA IN MERS

Noi instituții inutile - Noi cheltueli

Se menține la noi mentalitatea infantilă: că dacă există parlament, trebue să se voteze mereu legi peste legi, și să se răstoarne toate așezămintele, de la o sesiune la alta.

Așa, se anunță acum o nouă lege de „organizare a meserilor", cică cu mîslunea de a da carte elementară viitorilor meșteșugari, a-i învăța cum să evite accidentele de muncă, a creia o Institutie („psihotehnică") pentru stabilirea vocației copilului, a da învățătură de specialitate viitorului comerciant etc. etc.

Adica, o nouă treancafleanca.

Avem slavă Domnului, școli de meserii și ateliere speciale de toate soiurile; idem școli de comerț inferioare și superioare. Și dacă nu prea dau rezultate, e pentrucă meseria și comerțul se învață practic, prin ucenicie, deadreptul pe șantier. Iar învățătura elementară pentru viitorul ucenic se capătă în școala primară.

Deacolo, deadreptul în atelier se poate învăța meșteșugul, și se poate deprinde băiatul a evita accidentele de muncă.

A; Institutul „psihotehnic". Apoi dovada capacității și selecția, unde se poate face mai bine decât în atelier și la tejghea?

Și de altfel, în vremea critică de astăzi, când problema cea mare este *plasarea* tineretului, ca să-l mai categorisești „științific" pe aptitudini, când nu găsești unde să așezi tineretul pentru a-și câștiga pânea?!

„Psihotehnicul" acesta, ca și toate serviciile depinzând de noua organizare, vor avea un singur rezultat: numiri de medici primi și secunzi, gardieni, directori, intendenți, secretari, arhivari, impiegați, ușeri etc. pentru că cluburile au de plasat multă clientelă!

Asta-i realitatea: plasarea clientelei de club, și deci împovărarea bugetului cu alte zeci de milioane lei, când pe de altă parte se trâmbițează „simplificarea aparatului de stat".

Hotărât; sântem nebuni. Ne-a cuprins nebunia în masă!

LR.

DISCUȚII

Războiul Italiei

Este opera unui singur om? - Este Italia vinovată?

de *maior Constandachi*

Un articol apărut recent într'un ziar din Iași, a înfățișat războiul de expansiune a Italiei, drept un act personal al Ducelui Mussolini.

Judecând după ambianța în care ne mișcăm noi românii, poate că autorul acelui articol ar avea dreptate. Dar câtă deosebire de pregătire sufletească; cât suntem noi departe de țările care cu drept cuvânt se numesc civilizate și printre care azi trebuie să citățm și Italia Fascistă!

Că ar fi dictatură în Italia, nu o contestă nimeni. Insă nu e dictatura unui om, ci a unui regim; și nu a unui regim absolutist abuziv, ci a unei democrații fascizate care, nedând predilecție unei singure clase, ci de o potrivă tuturora, evidențiază valorile ori unde s'ar găsi și le cheamă repede la conducere fără zdruncinările luptelor de clasă ale regimurilor social-democrate.

Fascizmul înseamnă o mișcare verticală care străbate într'o continuă tălăzuire disciplinată toate clasele, de sus în jos și de jos în sus, nelăcând deosebire între sarac și bogat, obligându-i pe toți la o muncă sistematizată și culegând roadele cari sunt raportate cu o proporționalitate corectă, producătorilor intelectuali sau manuali. Numai cine a vizitat Italia Fascistă se poate dumeri ce înseamnă dictatura unui regim de corectitudine, regim care așa cum a fost aplicat și cum își dă roadele, nu mai înseamnă a unui singur om, ci *al țării întregi.*

Este Ducele vinovat de actualul războiu? In primul rând, acțiunea de penetrație a Italienilor în Abisinia nu este nou și nici cauzată de împrejurări noui. Sunt cauze mai îndepărtate cari au pregătit războiul, cauze la care s'a adăugat, în 1918, lipsa de sinceritate și de echitate a Ligei Națiunilor. In special la Versailles, neținându-se seamă de nevoile teritoriale ale țărilor supra-populate ci numai de lăcomia Angliei sau ura de moment a Franței în contra Germaniei, s'a aruncat prima sămânță a hotărârei de *a lua cu propriile forțe,* ceia ce atunci a fost nesocotit cu atâta neglijență.

Francis Delaisi încă din 1927, în lucrarea sa „Les contradictions du Monde Moderne" a făcut atente

Continuare în pagina I-a

Oaspeți distinși

Profesorul francez Lemierre

despre pitorescul Iașului

Oaspetele francez, d. profesor Lemierre, după cele trei conferințe ținute la Iași cu un succes răsunător, a părăsit aseară localitatea, condus la gară de numeroși profesori ai facultății de medicină.

In timpul zilei, d. Lemierre a vizitat bisericile Trei Erarhi, Sf. Neculai și Golia, încântat de arta acestor vechi monumente ale Iașului.

Intrebat cu ce impresii pleacă din Iași, distinsul profesor francez a răspuns:

— „*Sunt chiar fericit a fi venit în Iași. Orașul îmi place cu deosebire, prin modestia sa, prin instituțiile și prin monumentele sale vechi păstrate nestirbite*".

La masa luată în comun la „școala de menaj", d. Lemierre s'a simțit ca acasă, între colegii săi din Iași.

De altfel, profesorul francez a spus că și prin rudenie e legat de România, de oare ce sora nevestei sale e măritată cu un fiu al lui Bragadiru.

La plecare, d. Lemierre, mulțumind profesorilor și studenților, pentru chipul simpatic cu care a fost primit, a mulțumit în special d-lui profesor dr. Slătineanu care l'a găzduit, cu o dragoste deosebită. Apoi, adresîndu-se d-lui profesor dr. Bălteanu, zise:

— „*Hotărît; în timpul verei voi reveni la Iași, pentru a cunoște mai de aproape Cetățuia și frumoasele împrejurimi ale Iașului*".

„Vă așteptăm cu dragoste", —au răspuns profesorii noștri.

DAN

Premiul Nobel

Am anunțat că premiul Nobel pentru chimie a fost acordat anul acesta profesorului Joliot din Paris, și soției sale d-na Irena Joliot Curie.

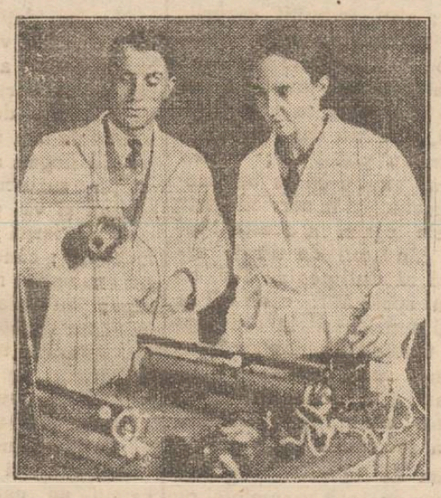

D-na Joliot este fiica celebrei savante d-na Curie, descoperitoarea radiumului, care deasemenea obținuse premiul Nobel pentru chimie. In clișeu, soții Joliot în laboratorul lor.

Intre generații...

Nedreptăți și umilire, în calea tineretului — Palmele șefilor

de DR. GRIGORIE IOV

Una dintre distinsele doctorițe ale Iașului și-a pus capăt zilelor pentrucă a fost insultată și pălmuită de către șefa sa, în văzul colegilor și a personalului ajutător. O mamă de copii, cu două titluri academice (doctoră în medicină și chirurgie, licențiată în drept) — obișnuită cu muncă asiduă de zi la zi — și-a părăsit soțul și copiii, a părăsit prietenii și a renunțat la viață pentrucă n'a putut suporta rușinea de a fi umilită. Un caz cu totul excepțional și poate unic în zilele noastre de marasm moral!

Toată lumea stă nedumerită — chiar acei, cari au cunoscut-o de aproape — și se întreabă cum de ea, Elvira, care a înfruntat atâtea în viață, ea cea plină de optimism, în fața căreia citeai totdeauna curajul, în care vedeai un învingător în viață și găseai un sfătuitor pentru alții, cum de la un moment dat și-a perdut cumpătul și a săvârșit un act necugetat?! Așa spune lumea: un gest necugetat, un gest pripit! Eu unul însă, nu sunt de aceiași părere. Găsesc din contra că actul făcut de Elvira Gârneață este un act eroic, un gest de sacrificiu, un exemplu, un simbol și un avertisment! Este un fapt, care nu trebuie judecat superficial, ci ne obligă să ne apropiem de realitatea lucrurilor, să judecăm momentul psihic și starea socială actuală, să studiem această întâmplare atât de dureroasă, pentruca cel puțin de azi înainte să ne schimbăm conduita și moravurile atât de înrăutățite. Căci — să se știe — nu-și părăsește cu una cu două o mamă, copiii, frumoși ca doi îngerași. Să treci pe stradă, să-ți vezi soțul din trăsură, să te duci acasă să-ți sărută copiii, conștientă — pentru ultima dată — să-i conduci la un prieten ca să-i dai în primire, iar apoi să vii din nou acasă și să iei otrava cu efect letal imediat, înseamnă că n'ai vrut să faci nici teatru — cum fac atâția — și nici să impresionezi pe nimeni; ci ai luat o hotărâre eroică, să te desparți pentru vecie de o societate, în care nu mai poți trăi cu cinstea și demnitatea la cari ai ținut atâta!

Insemnează că ai avut motive bine determinate și pe cari le-ai pus în cumpăna judecății.

*

Astăzi când unii șefi aleargă la București cu primul tren, ca să te scoată din slujbă, pentrucă li s'a părut lor că nu i-ai salutat pe stradă, nu ți-se îngăduit să-i înfrunți și să le răspunzi cu metodele lor. Căci într'un asemenea caz, tot ai muri, dar prin moartea ta n'ai da dovadă

Continuarea în pagina II-a

„Dacă aşi putea fi acum LA BERLIN!"

IN ACEASTĂ CARTE veţi găsi toate informaţiunile pe care le doriţi relativ la convorbirile interurbane, tarife, diferite aranjamente, etc. La simpla cerere, însoţită de adresa Dv., S. A. R. de Telefoane, Calea Victoriei 37, vă trimite GRATUIT un exemplar.

AŞTEPTAŢI să vi se anunţe că marfa Dv. este îmbarcată, când primiţi o scrisoare prin care vi se cer noui garanţii. Dacă aţi putea fi în acest moment la Berlin, sunteţi convins că aţi aranja lucrurile imediat. Paşaport, bilete de tren, devize — călătoria durează o săptămână. Şi Dv. trebuie să rezolvaţi chestiunea pe loc!

• Ce-i de făcut? Chemaţi pe corespondentul Dv. la telefon. În aproximativ o oră îl veţi avea, şi-i veţi putea vorbi tot atât de clar şi de confortabil ca în biroul lui.

• Întrebuinţaţi telefonul internaţional în afacerile Dv. şi veţi vedea ce ritm nou va lua întreaga Dv. activitate.

SOCIETATEA ANONIMĂ ROMÂNĂ DE TELEFOANE

MANUŞI ŞI POŞETE DE PIELE
modele exclusive
:—: Mănuşi de lână pură :—:
modele noi
găsiţi numai **LA GHEM**
STR. ŞTEFAN CEL MARE 2 (lângă Mag. Fr. Hirschensohn)

Astăzi la Phoenix
BENGALII cu GARRY COOPER, F. TONE şi R. CRONWELL
Al doilea film
Dragoste la microfon
O mare realizare revuistică cu Dick Powell şi G. Rogers
Completare: JURNAL SONOR FOX

AZI la ROXY 2 filme mari premiere în Iaşi
- ANTONIA -
cu MARCELLE CHANTAL şi FERNAND GRAVEY
Al doilea film **Norocul meu eşti tu**
Pathe Nathan şi Sify Symphonie completează progr

Azi la Sidoli
Varieté
Nouă realizare a lui Farkas cu Hans Albers şi Annabella
Al doilea film
Ferma părăsită
cu simpaticul actor George O'Brien
Completare: JURNAL SONOR FOX

MUŞTAR CU MUST
(DIN RECOLTA NOUĂ)
S'A PUS IN VANZARE LA PRINCIPALELE BACANII ŞI MAGAZINE DE MEZELURI
Dep. G-ral Farmacia Werner-Iaşi

Şoşoni Galoşi Quadrat Riga

NU AVEŢI UN CAP DE FIER!
ca să puteţi suporta loviturile violente ale durerilor de cap şi ale nevralgiilor. Împotriva acestor chinuri, antinevralgicul minunat
JAWOL

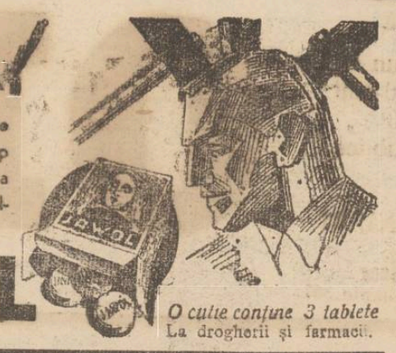

O cutie conţine 3 tablete
La drogherii şi farmacii.

In ajutorul

Sărăcimii Iaşului

Instituţiile ieşene,—publice şi particulare, sunt în momentul acesta preocupate de problema ajutorării populaţiei sărmane, cu prilejul iernii şi a Serbătorilor care se apropie.

*

La prefectura de judeţ cu ocazia şedinţelor consiliului, între altele, s'a discutat şi modalitatea de a se veni în ajutor păturii rurale lipsită de mijloace.

D. prefect Th. Zipa a convenit că ajutorul trebuie să fie efectiv. Întrucât judeţul nu prea dispune de fonduri, d. Zipa se va deplasa la Bucureşti pentruca împreună cu d. ministru Victor Iamandi să cutreere câteva ministere spre a obţine bani şi alimente.

*

Primăria, caşi în toţi anii, a făcut apel la doamnele ieşene pentru a colecta fondul de ajutor pentru săracii Municipiului.

„Caravana Milosteniei" a şi început să cutreere oraşul potrivit unui itinerar întocmit.

Doamnele ieşene strâng banii, alimente şi obiecte de îmbrăcăminte, care înainte de Serbători se vor împărţi săracilor.

D. Racoviţă,—osebit acea ce se va aduna, a asigurat o contribuţie însemnată a Primăriei, precum şi ajutorarea din partea centrului, promise d-sale.

*

Peste câteva zile consiliul Camerii de comerţ va ţine o şedinţă specială la care se va aviza în ceeace priveşte ajutorarea negustorimii decăzute prin vitregia vremurilor.

„Sfatul Negustoresc", — aparte, — a luat şi el iniţiativa de a ajuta cu lemne şi bani, negustorii săraci.

A. C. I-ul deasemenea porneşte zilele acestea la strâns fonduri pentru a veni în ajutorul negustorilor scăpătaţi.

*

Inspectoratul Muncii şi *Camera de Muncă*, ca şi *Asigurările sociale*, — au început o activitate în scopul de a ajutora şomerii şi meseriaşii săraci.

*

Şi Epitropia Sft. Spiridon peste câteva zile va împărţi ajutoare în lemne şi bani.

Comunitatea evreilor, la fel, va împărţi ajutoare în natură populaţiei evreeşti, sărace.

Iniţiativa de ajutorare a celor umili au luat şi diversele aşezăminte filantropice care funcţionează la Iaşi, „Ahva", „Concordia", „Loja B'nei Brith" se situează în fruntea acestor asociaţii.

*

Această extra-activitate nu poate fi decât îmbucurătoare, — aceia care se ocupă cu colectarea de fonduri pentru ajutorarea populaţiei sărace, pretind atenţia acelora care pot face un bine aproapelui umil şi suferind.

REX

Agresiune sadică

La Tomeşti s'a produs o agresiune sadică. Individul Dumitru V. Stoica, cerând femeei Maria Staca să-i cedeze şi aceasta refuzând, a pătruns în casă, distrugându-i numeroase obiecte casnice şi lovind-o grav.

Junele... amorez a fost arestat, iar femeea transportată la spital.

Un primar jefuit

D. Vasile Otaru primarul comunei Vlădeni din judeţul nostru a, reclamat Legiunii de jandarmi că întâlnindu-se cu fraţii Mihai şi Vasile Sătăranu, aceştia l-au luat la bătae fără niciun motiv. Cu această ocazie i-ar fi dispărut din buzunar suma de 36.000 lei. Se cercetează.

Reglementarea vînzării băuturilor

Se aduce la cunoştinţa tuturor debitanţilor de băuturi spirtoase cu amănuntul, cârciumari, bodegi, berării, restaurante, etc., că în conformitate cu art. 203 din legea Monopolului Alcoolului, vânzarea băuturilor nu este permisă înainte de ora 7 dimineaţa şi nu poate continua peste ora 1 noaptea, la oraşe.

Duminica şi în zilele de sărbători legale, orice consumaţie de băuturi, în orice debite înainte de ora 12 ziua, este oprită.

Se vor face razii de către orgauele de control şi cei găsiţi că nu respectă dispoziţiunile legei, li se vor dresa acte de contravenţie cu aplicarea amendei dela 1000—5000 lei.

Stimată Doamnă,

Pentru ca o pudră de faţă să fie într'adevăr demnă de atenţia Dv., ea trebue să îndeplinească următoarele condiţiuni:

1. Să fie compusă din produse de prima calitate şi de o puritate desăvârşită, iar preparaţia ei să se facă pe cale ştiinţifică şi ţinând seama de toate condiţiunile de higienă.

2. Aderenţa ei să fie obţinută prin fineţea pulberei şi nu prin produse chimice, cari venind în contact cu epiderma transpirată, o irită. Aderenţa trebue să fie perfectă, adică pudra să prindă bine de piele şi să nu plece la cel mai uşor curent de aer.

3. Pudra trebue să menţie tenul mat şi să îndepărteze luciul pielei atât de dezagreabil. Ea trebue să se potrivească atât pentru un ten gras cât şi pentru unul uscat.

4. Să fie bine şi discret parfumată.

Toate aceste calităţi le găsiţi întrunite în pudra

„EXTASE"

produs al Parfumeriei Nortier, ce se găseşte de vânzare la Droguerii, Parfumerii şi Farmacii în următoarele nuanţe: alb, rose, rachel, naturelle şi ocre.

cutia mică . . . Lei 20.—
cutia mijlocie . . Lei 35.—
cutia mare . . . Lei 65.—

Plătind ori cât de scump nu puteţi găsi ceva mai bun!

Încercaţi o cutie mică şi veţi avea o surpriză, căci această pudră este preparată după cele mai noui reţete ale artei cosmetice.

Acolo unde furnizorul Dv. nu v'a poate livra, trimiteţi valoarea în mărci poştale la Depozitul Parfumeriei Nortier, str. Isvor No. 78 a, Bucureşti şi o veţi primi franco prin poştă.

Informaţii

x ***D-l prof. L. Ballif*** **va ţine o conferinţă cu titlul: „Eriditatea nervoasă", în Aula Universităţii, la 1 Decembrie ora 5 p. m.**

x **La 7 Decembrie se va ţine licitaţia la Universitatea Iaşi pentru darea în întreprindere a încălzitului central, la clădirea nouă. Lucrarea, după deviz, e de aproximativ 1 milion lei.**

x **In onoarea d-lui primar Racoviţă.**— Camera de Comerţ a luat iniţiativa de a organiza un mare banchet, în onoarea d-lui Osvald Racoviţă, pentru succesul obţinut cu Luna laşilor,

In fruntea iniţiatorilor se găseşte însuşi d. Iancu Botez, preşedintele Camerei de Comerţ.

x O echipă a Teatrului Naţional se deplasează la Cernăuţi, unde va juca Sâmbătă şi Duminică, savuroasa comedie *„Mireasa din Tărăscău"*.

x In astă-seară, la Teatrul Naţional, se joacă marele succes al stagiuoei *„Domino"*, comedie de Marcel Achard.

D-nii Teodor Călin, C. Rovinţescu, C. Mitru, R. Ionaşcu, d-nele Sandina Stan, Eug. Prd opopescu şi d-ra Silvia Botez, obţin regulat aplauze la scenă deschisă.

Războiul Italiei

(Continuarea din pagina I-a)

popoarele asupra injustiţei cu care s'au împărţit teritoriile naţionale în Europa, cât şi coloniile germane. Tot ei adaugă că urmare a acestei injustiţi vor fi războaiele naţionale, sau pentru colonii, ce nu vor întârzia prea mult în Europa. Războiul de azi al Italiei, verifică acest pronostic.

Opinia publică este datoare să judece situaţia în adevărata lumină a dreptului de expansiune a celor 40 milioane de locuitori cari nu mai încap în ţara lor.

Italia nu urmăreşte o dominaţie colonială imperialistă la fel cu a Angliei ; *Ea nu cere lux, ci pâine.* Această pâine îi trebuia dată încă de mult, şi era de datoria Ligei Naţiunilor, ca forţa ei dictatorială să şi-o fi întrebuinţat, nu în represiuni care-i ştirbesc prestigiul, ci în măsuri preventive.

Suficientă era interpretarea justă a celor 14 puncte expuse la Versailles de Preşedintul Wilson, pentru ca să nu mai asistăm astăzi la tulburări cari compromit pacea. *Războiul* Italiei *declanşat astăzi, este început încă de acum 15 ani.*

Italia nu poate fi vinovată. S'a întâmplat ceiace trebuia să se întâmple; iar dacă s'a întârziat până astăzi dezlănţuirea războiului, aceasta se datoreşte numai d-lui Mussolini care şi-a dat toate silinţele ca să-l îndepărteze cât mai mult şi chiar să-l înlăture, prin conferinţi pacifiste. Dacă nu a reuşit, vina nu este a lui.

Vina nu este numai a celora care şi-au asumat răspunderea unui regim imperialist-absolutist sub care trăieşte lumea de 15 ani: „Regimul Genevei".

Ori câte bariere s'ar închide şi ori câte cuirasate ar mai încercui astăzi un Stat conştient-naţional, e zădarnic.

Aceia ce nu a putut împiedica Liga Naţiunilor, nu poate nici opri. Dreptul la viaţă al naţiunilor, drept răscolit de democraţie care a făcut conştient pe fiecare individ de rolul său, a reuşit astăzi să închege naţionalizmul conştient al Statelor într'un blok de granit de care se vor sparge toate uneltirile internaţionaliste. Acest drept individual a creiat în Italia mai devreme ca ori unde, *dreptul poporului de a decide de el însuşi.*

Războiul colonial al Italiei nu este un act de uzurpatiune; nu este opera unui singur om. Imprejurările de viitor vor dovedi că acest războiu nu este decât un început a ceiace, în mod natural trebuie să se întâmple ; iar dacă Geneva nu vrea să moară, are datoria să încercuiască conflictul, mărginindu-l în Africa şi lăsând ambele ţări, Italia şi Abisinia, *să-şi măsoare forţele lor morale.* O ţară mare ca Abisinia, atât de mare încât a putut fi admisă alături de Italia, în Liga Naţiunilor, nu are nevoie de sprijinul nimănui, nici chiar acel atât de dezinteresat al Angliei.

Eu cred în victoria Italiei. Cred în victoria forţelor ei morale.

Maior E. Constandachi

Intre generaţii...

(Continuare din pag. I- a)

nici de eroism, nici de sacrificiu şi nici n'ai fi un exemplu pentru cei cari rămân în viaţă; ar fi o moarte stupidă şi inutilă. Iată de ce Elvira Gârneaţă a preferat să moară.

Multă lume suferе astăzi umilinţă şi înghite mizerii, dar nu s'a găsit nimeni până acuma, care să-şi jertfească viaţa pentru a arăta că mai sunt caractere în viaţă, că există demnitate, ruşine, amor propriu şi curaj civic! A trebuit să facă acest gest Elvira Gârneaţă, care şi în viaţa studenţească a dat dovadă de eroism, demnitate şi abnegaţie. Mulţi compătimesc familia, mulţi o regretă şi o deplâng pe ea, dar puţini, cred eu, sunt aceia, cari au înţeles-o cum trebuie! Se vor găsi chiar destui care să se bată pentru a-i ocupa locul cald încă dela Maternitate cu aceleaşi mijloace care au devenit clasice la noi: linguşeala pe lângă şefi, biletelele etc. Va trebui probabil să se mai sacrifice şi alţii pentru ca acei care au ochi să vadă şi dacă au urechi să audă!

Câci s'a pomenit în destule rânduri că există *o prăpastie între generaţia tânără şi generaţia mai veche*; s'a vorbit deasemenea destul despre prăpastia dintre profesori şi studenţi şi s'a insistat la timp asupra *lipsei de coheslune între generaţia conducătoare de astăzi şi acei cari mâine vor fi chemaţi să conducă.* Mai mult chiar; s'au înmulţit cazurile unde se constată un adevărat războiu între aceste generaţii. Numai aşa îmi explic că se cramponează la catedră profesori, cari au dat societăţii tot ce au putut da; numai aşa îmi explic că se cer mereu prelungiri în servicii peste limitele legale, în aceste timpuri, când mii de titraţi aşteaptă rândul pentru a-şi da obolul societăţii; când mii de titraţi sunt puşi la cea mai grea încercare sufletească, văzându-şi spulberate speranţele din anii grei de studiu şi constatând inutilitatea aparentă a lor în societatea de azi.

Cum de nu se înţelege că suntem cu toţii vremelnici pe pământ şi că fiecare vrea la rândul nostru să ne dăm obolul societăţii!? Ori astăzi — când sunt atâtia oameni bine pregătiţi şi cari au muncit pe aceleaşi bănci şi poate în condiţii mai grele ca înaintaşii — dece se mai găsesc neînţelegători, cari să-i împiedice de a-şi oferi rodul munci de peste 20 ani de şcoală!? De ce recurg la toate răutăţile ca să-i oprească, şi dece nu mai ascultă porunca vremii!?

Şi cu vremea lucrurile au depăşit orice margine, şi s'a ajuns chiar la luptă corporală!

Nu mai daţi palme domnilor şefi! Nu vă descărcaţi energia musculară prin pârghii osoase pe obrajii noştri! Câci ne pălmuiţi destul când ne umiliţi în faţa nulităţilor, prerând lingăii şi lichelele cari vă ţin surtucul, vă încheie şoşonii şi vă pun gogoşari la oţet pe iarnă; ne pălmuiţi îndeajuns; când în comisiuni de examene ne apreciaţi în raport cu cota rămasă liberă în urma biletelelor primite; ne pălmuiţi tare şi când la concursuri ne notaţi după unghiul de curbură al şirii spinării în momentul salutului; ne daţi pumni şi palme, atunci, când îi scoateţi reuşiţi primii pe nepoţii semidocţi pentruca să ne poată râde apoi în nas şi să ne spună

Continuarea în pag. III-a

Citiţi zilnic Opinia

dacă nu o spălați în condițiuni bune!

Apa obișnuită, prin compoziția ei, lasă în cele mai multe cazuri mult de dorit, la spălat. De îndată ce i s'a adăugat însă „SODIL", *apa devine leșioasă ca apa de ploaie, mărind eficacitatea săpunului, spălând bine rufele, fără să le atace și făcându-le ușor de călcat.*

„SODIL", garantat fără clor, nu trebuie să lipsească din nici-o gospodărie. Se întrebuințează ATÂT LA RUFE ALBE CÂT ȘI COLORATE PRECUM ȘI PENTRU ȚESĂTURI DE LÂNĂ.

„SODIL"

garantat FĂRĂ *clor!*

„Un front negustoresc"

e pe cale să ia ființă la Iași

Am relatat că s'au început tratative pentru crearea unui front negustoresc care să înglobeze toate asociațiile negustorești.

Chestiunea aceasta a fost pusă în discuție și în cercurile comerciale din Iași, și în special la Sindicatul alimentar,—animatorul ideii de a se creia un front negustoresc fiind dl. Jean Niculescu președintele general al sindicatului din întreaga țară.

Ideia preocupă și pe d. N. Ghiorghiadi președintele Soc. A. C. I. și după cât știm, d-sa n'ar fi contra unei asemenea înjghebări.

D. Spiridon Critico președintele Sindicatului alimentar din Iași, s'a declarat însă contra frontului negustoresc.

Totuș, după informații din sorginte sigură, frontul negustoresc se va creia la Iași în scurt timp.

Ca președinte al acestei acțiuni negustorești la Iași, ar fi indicat d. senator N. Ghiorghiadi.

REP.

O demonstrație de apărare pasivă

în gara Iași

Exercițiile vor avea loc în ziua de 25 Noembre

Se știe că pe lângă fiecare inspectorat de cale ferată funcționează câte o comisiune de apărare pasivă, contra atacurilor aeriene.

Comisiunea locală este compusă din d-nii Emil Nițescu directorul regionalei c. f. r. președinte; insp. Barbaian, vice-președinte; iar membrii d-nii colonel Mihăiescu, delegatul marelui stat major; cpt. Vârlăneccu, precum și inspectorii dela serviciile de tracțiune mișcare, etc.

S'au pus bazele unei școli de specialitate, la care urmează toți funcționarii ceferiști, impiegerii, șefii de gară și depouri și mecanicii. Anul acesta cursurile au durat zece zile, dela 5 până la 15Noem.

In prezent d. colonel Mihăiescu ajutat de d. cpt. Vârlănescu, au hotărât să simuleze un atac aerian asupra gării locale și să pună totodată în aplicare măsurile prevăzute în regulamentul de apărare pasivă.

Atacul va avea loc la data de 25 crt. și va începe la orele 7 și un sfert seara.

Vor lua parte reprezentanții autorităților civile și militare, elevii școalelor ieșene, precum și un numeros public.

x **Durerea de bătături** te enervează și te indispune. Remediul îl găsiți în preparatul „ANTICALUS" soluție și pomadă care alină durerile și desființează bătăturile. Depozit Farmacia Dr. Ratianu str. Cuza Vodă 48.

ADORABILĂ ȘI FERMECĂTOARE *chiar dimineața*

Puține sunt acele femei despre care se poate spune acest lucru. Și puține la număr sunt acele femei fericite care să poată afirma că au repurtat cel mai mare succes feminin, acela de a-și fi păstrat intactă afecțiunea și admirația bărbaților lor. Menținerea tinereții și a frumuseții cere o îngrijire continuă și atentă care implică o alegere inteligentă a preparatelor cosmetice. Cremele și pudra THREE FLOWERS, create de RICHARD HUDNUT, sunt preparatele de care se servesc mii de femei din New York și Paris pentru a se menține mereu tinere și fermecătoare.

Preparate de chimiști experți, din substanțe de prima calitate, având un parfum suav, cremele și pudra THREE FLOWERS RICHARD HUDNUT sunt ajutoare prețioase, fără de care grația feminină nu ar fi desăvârșită. Întrebuințarea continuă a acestor preparate menține tenul catifelat și tineresc.

PREPARATELE RICHARD HUDNUT THREE FLOWERS

Meșteșugarii și salariații

combat noul proect de organizare a meseriilor

Am relevat cuprinsul ante-proectului legei meseriilor, redactat de ministrul muncii d. Ion Nistor.

Deabea încăput însă pe mâna reprezentanților muncitorilor, proectul și-a găsit pe dată o critică înverșunată. In special Uniunea micilor industriași și meseriași patroni, se declară de la început categoric contra acestui ante-proect.

Motivul ? Uniunea micilor industriași a elaborat mai de mult un ante-proect de lege a meseriilor, examinat de reprezentanții Uniunii din întreaga țara și aprobat de congresul general ținut la București în prezența autorităților competinte.

Ministrul muncii și-a însușit ante-proectul, promițând că-l va transforma în lege. Or, în prezent meseriașii se văd în fața unui proect care nici pe departe nu corespunde celui elaborat de reprezentanții meșteșugarilor.

D. Gh. Colcea vice președintele Uniunei micilor industriași din localitate, ne arată că d. senator Samoilă președintele general al Uniunei, a și trimis o circulară filialelor din țară prin care cere o acțiune în contra acestui ante-proect de lege, prin întruniri publice.

D. Colcea ne spune că meșteșugarii nu pot concepe o lege a meseriilor, care să nu prevadă și înființarea Camerilor de meserii, deoarece Camerile de muncă și-au dovedit utilitatea numai pentru salariați, nu și pentru patroni.

Și funcționarii particulari

„se declară contra acestui ante-proect.

Aseară, la sediul Asociație funcționarilor de bancă a avut loc o ședință la care s'a discutat această chestiune. S'a hotărât apoi pentru 2 Decembrie o întrunire populară pentru a se protesta în contra intențiunei de știrbire a unor drepturi funcționărești, după cum rezultă din ante-proectul legii meseriilor.

Z. Dessmond

Alegerea episcopală

Arhiereul Grigorie, candidatul indicat

Ecouri dela consiliul central bisericesc - Ce a hotărât clerul basarabean - Un zvon tendențios - Și un fapt semnificativ

După cum se știe, consiliul central bisericesc a fixat data alegerii episcopale dela Bălți pentru 11 Decembrie.

Eri au sosit în localitate membrii moldoveni ai acestui consiliu, în frunte cu I. P. S. Metropolit Nicodem, de la care am putut obține unele amănunte.

In afară de chestiunea fixării alegerei episcopale membrii consiliului central au mai discutat în anticamera ședințelor, și asupra persoanei ce urmează a ocupa acest scaun.

D. ministru Alexandru Lapedatu era asaltat de membrii basarabeni cari îi cereau sprijinul pentru candidatura arhiereului Grigorie.

— *„Eu vă promit tot sprijinul meu, fiindcă văd că și I. P. S. Mitropolitul Nicodem este în aceleași sentimente cu clerul basarabean"*... a răspuns ministrul cultelor. Și basarabenii s'au declarat mulțumiți.

Aflăm că și Mitropolitul Ardealului în urma discuții cu Mitropolitul Moldovei, va vota în bloc împreună cu toți membrii eparhei, pentru P. S. arhiereu Grigorie.

Insuși Patriarhul Miron, — care are simpatii pentru arhiereul Grigorie—a făcut sondagii printre membrii basarabeni.

Despre ceilalți candidați s'a vorbit destul de anemic. Numele Arhiereului Ilarion Băcăoanu nici n'a fost pronunțat.

Zvon tendențios

Este regretabil faptul că și în aceste alegeri bisericești, ca și în alegerile politice, își fac loc intrigi meschine și zvonuri tendențioase, Astfel un ziar a relatat că P. S. arhiereul Grigorie și-ar fi retras candidatura, în urma rugămințiî Mitropolitului Nicodem ?!..

Din loc autorizat suntem lămuriți ca din contra,—cum era și firesc,—*I. P. S. Nicodem, în fruntea clerului moldovean, va da sprijin nepreîupețit P. S. Grigorie* pentru o reușită deplină în fruntea Episcopiei Bălților.

Clerul basarabean

Era așteptată cu viu interes atitudinea clerului basarabean. Conferințele preoțimii basarabene care s'au desfășurat în primele zile ale săptămâni acesteia, au luat sfârșit printr'o *afirmare hotărâtă pentru candidatura Arhiereului Grigorie.*

La această atitudine a clerului a contribuit mult și slatul înțelept al I. P. S. Visarion mitropolitul Bucovinei.

Un fapt semnificativ..

... S'a petrecut eri în catedrală metropolitană din localitate : licențiații în teologie Drechsler și Angelescu, cărora trebue să li se dea parohii în eparhia Bălților și Hotinului, au fost trimiși la Iași și hirotoniți de Arhiereul Grigorie.

Faptul este privit cu semnificație.

Se așteaptă pentru astăzi sosirea în localitatea a preoților profesori universitari Cicirone și Valeriu Iordăchescu care, după cum se spune, au avut misiunea de a consulta clerul basarabean în privința succesiunei la scaunul episcopal de la Bălți.

SP.

Pentru deschiderea sezonului literar

Librăria „Socec" prezintă Ultimele Noutăți Literare

Ionel Teodoreanu „Lorelei", Sandu Teleajen „Turauri în apă", Gala Galaction „La răspântie de veacuri", Const. Stere „In preajma revoluție Vol. VII", Mihai Sadoveanu „Paștele Blajinilor", Regina Maria „Povestea vieții mele Vol. III", Damian Stăncoiu „Pensionarii", George Brăescu „Conașii", Antoniade „Trei figuri din Cinquecento", Dr. Banu „Sănătatea Poporului Român", N. Pancu „Sub vulturul Moldovei", Iacob Wassermann „A treia existență a lui Kerkoven", Ștefan Zwaig „Noapte Fantastică", Stanley „Autobiografie", Martha Kenna „A fost spioană".

Dacă răceli, migrene ori nevralgii la spectacole

TESTA vindecă, combate instantaneu.

ÎN POȘETĂ SĂ NU VĂ LIPSEASCĂ

Citiți zilnic Opinia

informații

x **Ministerul** a comunicat inspectoratului școlar local că a aprobat numirea d-lui H. Croitoru zis Feinștein, în calitate de director la școala Israilită-română din Ștefănești Botoșani.

x RECTIFICARE. — In reportajul despre sinuciderea tinerei eleve Olga Aur dela „Maternitatea", s'a scris din eroare că d. Eremia ar fi laborant al Maternității. In realitate. d. Eremia este secretar general al instituției.

x *Școlare.* — Inspectoratul școlar din localitate a fost înștiințat de minister că institutorii de la școlile particulare sunt obligați a depune actele pe baza cărora predau cursurile, până în ziua de 1 Decembrie.

In caz contrar, li se va lua dreptul de profesorat.

x **Concertul „Kedroff"**.— Spectacolul formidabilului ansamblu vocal rus *„Kedroff"*, a fost definitiv fixat pentru Marți 3 Decembrie la Teatrul Național.

Biletele, depe acum la „Brescu".

x *D-l Dr. Bulău* inspectorul Sanitar al Regiunei a plecat la București, fiind invitat telegrafic de Ministerul Sănătății să ia parte la o consfătuire în care se vor discuta propunerile bugetare ale Serviciilor și instituțiilor sanitare din Moldova.

x **Socec prezintă agenda 1936 în 100 feluri de legături și formate.** 5

x Literatură serioasă puteți face, cumpărând cărți dela Cartea Românească-Iași, unde osesc zilnic noutăți.

x *Dl. Dr. Rosenblatt* s'a mutat în str. Lăpușneanu 18 (vis-a-vis de Coletăria Georges) consultînd pentru boli de inimă și plămâni.

PERDUT Buletinul Biroului Populației Iași No. 18977 din 24 Aprilie 1935 pe numele de Enea Florica din str. S. Bărnuțiu 66.

Cine îl va găsi și va uza de el și nu-l va depune autorităților polițienești va suferi consecințele legei. Acest buletin se declară nul.

DE VÂNZARE un cărucior modern în stare foarte bună pentru copil mic. Adresa: str Sărărie 116.

D. Ioan Zipa mulțumește din inimă prietinilor și cunoscuților, pentru participarea lor la marea durere ce l'a lovit prin moartea prematură a scumpei sale soții

Emilia Zipa

A slăbit atât de mult

încât prietenii nu-l mai recunoșteau

31 de kgr. în 12 luni

Il știau toți că e un bărbat înalt și corpolent, cântărind 112 kgr. Cînd l'au văzut iar, aproape că nu l'au mai recunoscut, cântărea numai 81 kgr. A slăbit cu 31 kgr. Inseamnă mult. Citiți scrisoarea acestui domn și veți vedea cum a scăpat de acest surplus de grăsime :

„După un an de zile am ajuns să cântăresc 81 kgr., în loc de 112 cât aveam înainte, datorită faptului că am luat regulat Sels Kruschen. Acum un an credeam că nu voi mai fi în stare să urc un deal, acum fac acest lucru destul de des, de multe ori chiar de două ori pe zi, ceeace echivalează cu vreo 18—20 km. de mers forțat. Prietenii cari nu m'au mai văzut de un an, nu mă mai recunosc. Am fost și răman un băutor de bere. N'am făcut nici un fel de exerciții fizice speciale dar mi-am făcut un obiceiu în a face regulat câteva exerciții simple și sănătoase. Nu m'am simțit deloc slăbit în timp ce pierdeam din greutate, din contra, am devenit mai puternic și acum pot suporta orice sforțări fizice pe cari nu aș fi fost în stare să le suport înainte de a lua Kruschen". — (L. G. M. G.).

Kruschen ajută organismul să elimine toate materiile toxice și mențin sănătatea în condițiuni perfecte. O înviorare a întregului organism, o activitate din cele mai energice, în locul apatiei de care sufereați, iată efectele minunate ale sărurilor Kruschen, deosebit că, încetul cu încetul, grăsimea de prisos dispare fără a vă cauza vreun rău sau neplăcere.

Sels Kruschen se vând în mai mult de 120 țări și se pot obține acum și în România la toate farmaciile și drogheriile cu prețul de 95 lei flaconul mare și 60 lei flaconul mic.

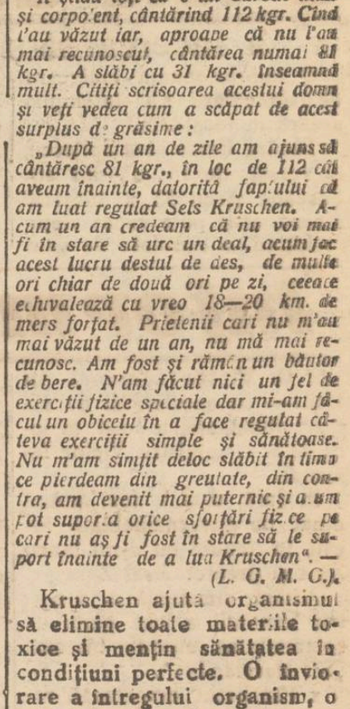

La dureri de dinți Dalin

ci ne-am pierdut timpul în anii studenției, când am învățat serios. Palme sunt și acele laude, meritate sau nemeritate, pe cari ni le aduceți la teze, când ne luăm rămas bun dela d-stră, pentruca chiar de a doua zi să începeți să ne priviți ca pe niște dușmani în viață și ca pe niște concurenți de cari ați dori să scăpați cât mai repede! Și însfârșit tot palme sunt și diferitele d-stră combinații—când ne hotărâți soarta în carieră, nu după merite și muncă cinstită, ci după criterii cu totul de altă natură. Dureros de pălmuiți suntem deasemenea când—primindu-ne în cabinetul d-stră binevoitori—ne faceți să credem că v'ați pătruns de tragedia zilelor noastre și când în urmă aflăm că d-stră chiar ați fost aceia, care ați pus umărul pentru a ne distruge!

Fiți mai înțelegători d-lor șefi, mai umani și în loc să ne aplicați palme pe obraz și în suflet, întindeți-ne o mână de ajutor așa cum cred că, au făcut-o înaintașii cu d-stră!

Faceți să dispară lingușeala, lichelismul; încurajați caracterele, înlăturați mentalitatea fanariotă, care mai plutește printre noi încă, și faceți să triumfe sinceritatea, demnitatea, curajul onest și munca cinstită! Croiți-ne o altă viață, căci aveți putința; totu este în mânele D-stră! Controlați-vă criteriile după care vă alegeți oamenii, cu cari vă înconjurați și nu vă lăsați seduși de lingușeala și lătările lor interesate, căci perdeți în felul acesta contactul cu realitatea, și nedreptățiți pe cei buni, demni și cinstiți și riscați ca printr'o palmă scăpată într'un moment de enervare să lăsați orfani pe pământ și să aduceți durere în atâtea familii, iar Dv. să fiți osândiți la remușcări, la vârsta când ar trebui să culegeți numai satisfacții! Nu ascultați și nu credeți deci tot ce vi se spune la ureche de către cei nedemni pentru a masca realitatea. Prețuiți mainte de orice, cinstea, sinceritatea și demnitatea, căci s'a dus vestea peste hotare despre lichelismul și lipsa de caracter dela noi.

Nouri negri se arată la orizont, vremurile sunt tulburi și poate mâine, poimâne vom fi chemați la datoria cea mare, unde se cere caracter, demnitate, abnegație și sacrificiu. Până atunci, nu ne umiliți și nu ne nedreptățiți.

Căci locurile, unde muncim fiecare dintre noi, nu le finanțați din punga D-stră, ci la adunarea banului încasat lunar de fiecare slujbaș, contribuie părinții, frații și surorile noastre. Iar guvernele au ajuns să facă sacrificii mari pentru a-i plăti pe toți la timp. La țară s'au scos în vânzare — pentru a aduna bani—până și șorțurile de școală ale fraților și surorilor noastre!

Trebuie să știți că cele câteva mii de lei, pe cari îi încasăm, nu-i risipim dând câte 12,000 lei m. p. de covor persan și nici nu cumpăram cu 13 lei francul pentru a face voiaje de plăcere în străinătate. Mulți dintre noi ne ajutăm familia și întreținem frați și surori la școală.

Dacă ați cunoscut poate aceste lucruri și totuși ne pălmuiți, înseamnă că vreți să faceți sclavi din noi; dar nu uitați că sclavajul în zilele noastre se pedepsește cu războiu de către popoarele mai civilizate! Nu uitați deasemenea, cei cari aveți copii, că după moartea D-stră îi lăsați într'o societate, în care se pălmuiește în tot felul și că ar putea și ei da peste șefi, cari să-și descarce surplusul de energie musculară pe fața lor. Fiți mai atenți cu tot felul de palme, căci nu totdeauna nimeresc pe obrajii și în sufletul lingăilor și lichelelor! Fiți atenți domnilor șefi.

Dr. Grigorie Iov

ULTIMA ORĂ

Judeţul Iaşi vine în ajutorul

înfometaţilor din Basarabia

Eri diminţaţă a avut loc la prefectura d: judeţ o importantă consfătuire, sub preşiden'a d. prefect Theodor Zipa. Au luat parte d-nii: cpt. Lascar comandantul Legiunii de Jandarmi Judeţ, prim-pretorii, păr. protoereu Chirica, revizor şcolar Negru, av. Bobiţă Velciu directorul prefecturei, precum şi numeroşi învăţători.

D. prefect Zipa a arătat situaţia tragică a înfometaţilor din Basarabia, cerând unirea tuturor pentru a salva ţărănimea d n impas din această parte a ţării.

S'a hotărât strângerea de fonduri din toate comunele judeţului nostru. În acest scop se vor alcătui comitete locale compuse din preot, primar, învăţător, notar şi şef de post, care vor lansa apeluri la populaţie îndemnând pe fiecare să-şi dea obolul. Fondurile strânse vor fi înaintate prefecturei care la rândul ei, le va transmite Crucii Roşie.

O iniţiativă de toată lauda, care merită a fi subliniată.

AL. V.

Un atac al banditilor mascaţi

în Tataraşi (str. Misai)

La poliţia locală s'a prezentat d. Oişie Herşcu din str. Misai 11, care a reclamat că astă-noapte, doi indivizi necunoscuţi, vopsiţi cu funingine pe faţă pentru a nu fi recunoscuţi, s'au introdus în locuinţa d-sale, spre a comite spargere.

Au fost însă simţiţi de soţia reclamantului, d-na Roza Herşcu, care a început să strige după ajutor. Banditii temându-se să nu fie surprinşi, au scos un revolver, ameninţând pe locatară că o vor impuşca, în cazul când va continua să ţipe. Au răvăşit apoi prin casă, spărgând două şifoniere. Apoi au dispărut.

*

Peste vre-un ceas dela această întâmplare, d. Gheorghe Luchian funcţionar ceferist, domiciliat în str. Radu-Vodă 23, făcând revizia liniei ferate din apropierea gării locale, a zărit în dreptul cantonului No. 3, doi indivizi mânjiţi cu funingine pe faţă.

D. Luchian a anunţat poliţia, dar până ca un sergent să sosească la faţa locului, necunoscuţii au reuşit să se facă nevăzuţi.

Poliţia crede că este vorba de aceiaşi indivizi care au încercat să comită spargerea dela locuinţa d-lui Herşu din str. Misai.

S'au intreprins cercetări.

O fată de 15 ani

a încercat să-şi curme viaţa

O impresionantă încercare de sinucidere s'a întâmplat aseară în localitate.

Tânăra Paraschiva Spiţescu, în vrâstă de 15 ani, din str. Şoseaua Arcu 53, a încercat aseară să-şi puie capăt vieţii, înghiţind o cantitate de spirt denaturat.

A fost transportată la spitalul Sf. Spiridon, unde i s'au dat îngrijirele necesare.

Actul disperat se datoreşte mizeriei şi persecuţiilor, ce le îndură dela o rudă.

Informaţiuni

x D. Victor Iamandi în Iaşi.— Cu acceleratul de astăzi dimineaţă, a sosit în localitate d. ministru Victor Iamandi.

In gară, d-sa a fost întâmpinat de guvernamentalii locali, în frunte cu d-nii Iancu Zipa şi prefect Tirel Zipa.

Astăzi dimineaţă d. ministru Iamandi a luat parte la solemnitatea sfinţirei bisericii „Sf. Haralambie".

x Parchetul cercetează reclamaţia de abuz de încredere introdusă de d. ing. I. Florescu, în contra d-lui Gh. Ionescu din str. Păcurari.

x Zilele acestea se va publica numele colaboratorilor „*Almanahului ziarului „Politica" pe anul 1936*", — nume ce vor constitui o surpriză plăcută pentru ieşeni.

x D-l Senator N. Gheorghiadi Preşedintele „A. C. I." invită pe d-nii comercianţi şi industriaşi—*importatori*, la consfătuirea ce are loc astăzi la ora 8 jum. seara, la sediul asociaţiunei din str. Cuza-Vodă 62.

x *Membrii Societăţei ofiţerilor rezervă şi retragere „Regele Carol II"* vor lua parte la înmormântarea regretatului *Căpitan Th. Constantinescu* astăz Joi 21 Noembre a. c. Cortegiul va pleca la ora 2 de la casa defunctului, şoseaua Arcu 47.

x D. Gh. Stredel controlor în piaţa Halei, a reclamat autorităţilor judiciare pentru ultraj, pe femeia Ecaterina Balan din str. Crucei.

x Dr. Brener *specialist mamoş*, boli de femei. Cons 8—2 d. m. în str. Banu

x Controlorul financiar Vichente Ivanov s'a plâns justiţiei că a fost victima unei rebeliuni din partea câtorva locuitori din comuna Bosia.

x BAL. Toată lumea râde, cântă şi danţează la primul mare bal al sezonului în sara de 30 Noembre, la Sfatul Negustoresc.

x *Societatea pentru protecţia animalelor*, ţine şepinţă Sâmbătă 23 Noembrie ora 5 în amfiteatrul de zoofiziologie de la Universitatea locală.

Orce persoană ce se interesează de această societate, este invitată să ia parte.

x *Societatea naţională „Crucea Roşie"* a convocat pentru azi la ora 11 a. m. la o şedinţă, pe toţi intelectualii şi oamenii de bine ai Iaşului, pentru a se stabili normele de colectare a ajutoarelor pentru înfometaţii din Basarabia.

Şedinţa are loc în localul Soc. Crucea Roşie.

x In nordul Moldovei a început să ningă de ieri.

x *La Botoşani* s'a răspândit versiunea că se va face o nouă autopsie a corpului nefericitei Magdalena lt. Costăchescu.

x Consiliul de Război din Chişinău, judecând procesul prof. Constantinescu-Iaşi, a amânat judecarea pentru o dată ce se va fixa ulterior. Aceasta, din cauză că au lipsit numeroşi martori.

x Aseară colegul nostru de redacţie, d. I. L. Basarabeanu, a adus în localitate 10 copii din Tighina, cari vor fi adoptaţi de Orfelinatul Evreesc.

Copiii se află într'o stare mizeră.

Dl. I. L. Basarabeanu crede că în curând va mai putea aduce un număr de copii din Basarabia.

82 I. C. Brătianu cumpără AUR dinţi, bijuterii etc plătind cel mai bine

Secta „Porumbelul alb"

cu preocupări imorale

In comuna Costeşti (jud. Lăpuşna), jandarmii au descoperit în casa locuitorului Andrei Nicolaeciuc, un cuib de sectanţi. S'au arestat 14 femei şi un bărbat. S'a stabilit amestecul tuturor locuitorilor din comună.

Secta era organizată sub numele de „Porumbelul alb".

O serie de noui taxe

pentru refacerea şoselelor

La ministerul comunicaţiilor şi lucrărilor publice a fost întocmit un proect de lege pentru crearea unui „fond de modernizări a drumurilor naţionale".

Astfel se intitulează proectul de lege, care este însoţit de o cuprinzătoare expunere de motive.

Prin acest proect se preconizează aşezarea a numeroase şi importante taxe. Iată-le:

0.50 lei de fiecare kgr. de benzină;

1 leu de fiecare litru de ulei;

5 lei de fiecare tonă sau fracţiune de tonă încărcată şi transportată;

300 lei de fiecare bilet de liberă circulaţie pe c. f. r.;

180 lei de fiecare foaie cu 75 la sută reducere pe c. f. r.;

150 lei de fiecare foaie cu 50 la sută reducere la călătorii pe c. f. r.

Acestea sunt taxele principale; altele mai mici fiind deasemeni prevăzute.

ŞTIRI POLIŢIENEŞTI

Agresiune nocturnă

pe str. Sărăriei

Astă-noapte pe la orele 2, locuitorul Ion Ieşanu din str. Bogdan Vodă 5 mergând pe str. Sărăriei, a fost acostat în faţa cârciumei d-lui I. Climer, de doui indivizi necunoscuţi. Aceştia l-au maltratat sălbatec şi în urmă l-au trântit la pământ. In cădere, d. Ieşanu şi-a spart capul şi a fost transportat la spitalul Sf. Spiridon.

S'au întreprins cercetări pentru identificarea agresorilor.

FURT.— Câţiva răufăcători necunoscuţi au comis astă-noapte un furt de obiecte casnice la locuinţa d-lui Moise Goldstein din str. Nicolina 8.

Incercare de sinucidere

a unui băiat de 16 ani

Tânărul Mihai Zoiescu în etate de 16 ani, domiciliat în str. Brânduşa 10, a încercat astă-noapte să se sinucidă, consumând o cantitate de tinctură de iod.

Cuprins de dureri atroce, băiatul a început să strige după ajutor. Au intervenit părinţii tânărului, cari împreună cu un gardian public, l-au transportat la spitalul Israelit.

Aici, Mihai Zoiescu a primit îngrijirile necesare. In urmă, el a declarat că a încercat să-şi pue capăt vieţii din pricina unor neînţelegeri familiare.

CONFLICTUL dintre patroni

şi lucrători brutari

Am relatat conflictul dintre lucrătorii brutari şi patronii lor.

Intre altele, lucrătorii au solicitat fixarea lucrului de zi, cum se procedează în diverse oraşe.

Intrucât patronii au refuzat să admită acest deziderat al lucrătorilor, Camera de Muncă a hotărât o expertiză.

Experţi au fost numiţi d-nii M. Drescher din partea patronilor brutari şi d. Zaharia reprezentant al lucrătorilor.

S'a putut stabili că o cantitate de făină pentru a fi transformată în pâne, răpeşte mai puţin timp ziua decât noaptea. Deasemeni şi în ceia ce priveşte calitatea pânei, cea lucrată ziua a fost găsită superioară.

Raportul de expertiză a fost înaintat judecătoriei de muncă, şi aceasta urmează să decidă.

REP.

Mort în stradă

din cauza frigului

Pe str. Cizmăriei a fost găsit aseară un bărbat de vreo 30—35 ani, care degerase din pricina frigului intens. Un gardian public l-a transportat cu o trăsură la poliţie, unde, în urma îngrijirilor primite şi-a revenit puţin. Totuşi nu a fost în stare să răspundă la interogatoriul poliţiştilor. In buzunare nu avea nici un act sau hârtie prin care să i se poată stabili indentitatea.

Astă noapte, pe când cornea la poliţie, necunoscutul a sucombat.

Autorităţile au deschis o anchetă.

Incendiul din str. Brătianu

Comerciantul Grosman

menţinut arestat

Nu s'a lămurit provanienţa focului — Cercetările autorităţilor

D. Petre Bobeica şeful circ. III-a de poliţie, a continuat în tot cursul zilei de ieri, cercetările în jurul incendiului din str. I. C. Brătianu. Nu s'a putut stabili nici până acum provenienţa focului. Declaraţiile făcute de d. Itic Grosman proprietarul magazinului de vopselărie care a fost distrus de foc, sânt destul de confuze.

Deaceia d. Grosman a fost menţinut arestat. Aseară el a fost înaintat împreună cu actele dresate,—biroului judiciar.

Aici, cercetările vor fi continuate de d. comisar Ganea.

Externe

Tânăra d-ră Zahra, fiica lui Kemal Ataturk preşedintele Turciei, a căzut din trenul Calais-Paris şi a sucombat.

*

Aviatorii americani Kenion şi Eilsworth au plecat cu aeroplanul la Polul Sud.

*

La Cairo (Egipt) e vorba să izbucnească astăzi greva generală, ca protest contra guvernului.

x Din Bucureşti se anunţă că d. prof. dr. Gerota a fost pus aseară în libertate.

x Tribunalul din Chişinău a confirmat ieri mandatul de arestare emis contra avocatului Negoescu.

Mult întristaţii: Paulina soţie, Nelyca fiică, precum şi familiile Stein Bucureşti, Perlman Bucureşti, Ernestine şi Jean Wolff, Beca şi Damian Wolff, Raschele Wolff, fraţi, cumnaţi şi nepoţi, au durerea a anunţa moartea scumpului lor

HEINRICH STEIN

comerciant

decedat după o scurtă suferinţă. Inmormântarea va avea loc Vineri 22 crt. ora 1 p. m.

Cortegiul va porni de la locuinţa defunctului, str. Cuza-Vodă 77, la Cimitirul Israelit.

Carne de porc turbat

Buzău 21. — In com. Pârscov (jud. Buzău) femeia Elena Popa şi mama ei, Maria, au înebunit şi au încetat din viaţă.

Ele consumaseră carne de porc turbat.

x *Posturi de medici* — Următoarele posturi de medici secundari au fost scoase la concursul care se va ţine la Iaşi în zilele de 22 şi 30 Noembrie.

1 post la spit. „Izolarea", 1 post la spit. boli mintale Socola şi 1 un post la spit. Mamta Roşie.

Doamnă!
Cumpăraţi numai ciorapii de mătase
G.B.L. şi Bali
Sunt cei mai fini şi rezistenţi din lume.

DE INCHIRIAT o camera mobilată cu intrare absolut separată în str. Bis. Albă 2.

DE INCHIRIAT o camera mobilată sau nemobilată, în centru. A se adresa la ziar sub L.

REUMATISM!
FRICŢIUNI CU DIANA FRANZBRANNTWEIN

Războiul colonial

Abisinienii se infiltrează în spatele italienilor şi provoacă încăerări sângeroase

Harta frontului de nord, cu regiunea Takaze-Adua-Makalle unde se dau acuma luptele. Grosul armatei abisiniene e concentrat la Amba-Alagi; iar comandamentul general se află instalat la Dessia.

PE FRONTUL DE NORD — Grupuri abisiniene s'au strecurat în spatele armatei italiene, în regiunea Tembien, şi încearcă să tae liniile de aprovizionare. Se produc astfel încăerări locale destul de sângeroase.

Italienii anunţă că o manevră abisiniană, de învăluire, a fost dejucată.

Italienii continuă operaţiile pentru respingerea bandelor inamice din teritorul ocupat, pe linia nord-Makalle-Adua, până la râul Takaze.

Lângă Hauzien, abisinienii au atacat noaptea, prin surprindere, un escadron italian sub comanda lui Ronaldi.

Lupta a fost înverşunată şi a ţinut toată noapte. Comandantul Ronaldi a căzut eroic pe cîmpul de luptă.

*

PE FRONTUL DE SUD.— Italienii stau pe poziţii între Gorahai şi Sasa Baneh. Din cauza ploilor, orce înaintare a încetat.

O declaraţie a Negusului

Negusul a inspectat frontul cu avionul şi s'a înapoiat la Addis-Abeba. E posibil ca astăzi să plece din nou.

Impăratul a făcut următoarea declaraţie, corespondentului lui „Daily-Telegraph":

— Sancţiunile economice contra Italiei, nu pot avea rezultate hotărâtoare. Totuşi, mulţumesc statelor care le-au aplicat. Pentru victoria armelor abisiniene, mai este încă timp!

Superstiţie

Astrologii Curţii imperiale din Addis-Abeba au prezis că o bătălie hotărâtoare va avea loc în luna Decembre. Lupta va ţine 4 zile şi se va încheia cu o strălucită victorie a armatelor Negusului.

x Laboratorul de analize medicale, chimice şi microscopice Dr. Ratianu autorizat de Minist. Săn. Publice, execută analize complecte de urină, spute, secreţiuni, etc. precum şi orice analize ce interesează industria, comerţu şi higiena alimentară. Iaşi, Cuza Vodă 48.

O bogătaşă basarabeancă ucisă de fraţii ei

Chişinău 21.— In satul Bocioiu, Lăpuşna a fost găsită în nesimţire mare proprietăreasă Olga Goldnscaia. Readusă în simţuri, ea a putut declara, că a fost crunt bătută de cei 2 fraţi ai ei Ion şi Ilie Goldinschi. După aceia victima a murit.

Cei 2 fraţi criminali, fiind interogaţi, au recunoscut crima, motivând că sora lor a moştenit toată averea dela părinţi şi lor n'a vrut să le cedeze nimic, lăsându-i în mizerie.

O crimă din milă

New-York 21.—La Bridge, un tânăr francez a fost grav rănit la cap, în urma unei explozii. Atins la creer, tânărul a înebunit.

Dr. Waraver a constatat că nebunia este incurabilă. Şi pentru a pune capăt suferinţelor nefericitului pacient, l-a omorât, cu o injecţie de morfină.

După comiterea faptului, medicul a înştiinţat autorităţile.

Acalmie politică

Bucureşti 21.-Conducerea partidului naţ.-ţărănesc a numit pe d. dr. Lupu şef al organizaţiei Capitalei.

*

Dr. Lupu a avut o lungă consfătuire cu d. Maniu, pentru a se fiza o linie unică de conduită în parlament.

In acelaş scop va avea loc astăzi o întrevedere între d-nii Maniu şi Mihalache.

*

Guvernul pregăteşte adresa de răspuns la Mesaj.

D. Tătărescu a avut ieri o întrevedere cu d. Titulescu.

Iar d. Dinu Brăteanu a plecat aseară... la vânătoare.

*

Oaspele francez d. Anatole de Monzie va vizita azi pe d. Tătărescu; iar mâne va lua dejunul la Palat.

Tricotaje şi eşarfe de lână, ultimele noutăţi, vinde eftin magazinul EDUARD

Blănuri cu preţuri reduse se execută şi se transformă la atelierul LA VULPEA ALBA Z. Kohn
STR. CUZA VODĂ 71 (vis-a-vis de Banca Moldova)
Se lucrează şi la domiciliu

Becuri electrice marca Tungsram — au sosit la — Cristal
Lămpi cromate inoxidabile. Se vinde în rate

DOCTOR ADRIAN ŞTEFĂNESCU
MEDIC DE SPITAL
Boli interne şi nervoase
Consult. 4—6 p. m.
Str. I. G. Duca Nr. 16 (fostă Muzelor)

Dr. GANCEVICI
consultă
BOLI DE PIEPT
str. Lăpuşneanu No. 19
între orele 1—4 p. m.

Quadrat Riga

ANUL XXXII No. 8588

ABONAMENTE

Lei 350 pe un an
„ 180 „ 6 luni
„ 90 „ 3 „
„ 1000 Instituţii publice

ATELIERELE TIPOGRAFICE
IAŞI. — STR. LĂPUŞNEANU 37

Telefoane: Redacţia 391, Administraţia 394, Serviciul de noapte 367

1 LEU

OPINIA

Ziar popular cotidian

SAMBATA 23 NOEMBRIE 1935

BON No. 42 | SERIA 63-a | Premii gratuite OPINIA

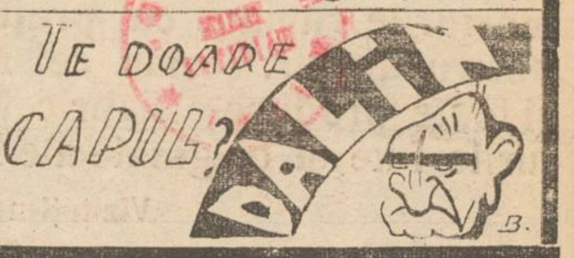

IDEI ŞI FAPTE

In foamete şi mizerie

Basarabenii se dedau băuturii - Criminalitatea sporeşte

Constatam cu bucurie că toată lumea de aici din Regatul vechi se interesează mult, în ultima vreme, de condiţiunile de trai al basarabenilor. In special Ieşenii voesc să afle dacă e adevărat tot ce se scrie prin ziare despre suferinţele populaţiei din cele patru judeţe infometate.

Ne simţim datori deci, ca unul care a cutreerat locurile bântuite de foamete, să satisfacem curiozitatea concetăţenilor noştri.

Nu s'a exagerat deloc cînd s'a afirmat că zeci de mii de oameni lhnesc de foame; că sute — poate mii — de copii mor de inaniţie şi sunt seceraţi de boli.

Oamenii n'au ce mânca; n'au pâine şi adesea nici mămăligă.

Ceiace ne-a înspăimântat însă grozav, e faptul că în în Basarabia tuturor patimilor, se bea ca în nici un alt colţ de ţară: din o sută de locuitori întâlniţi pe drum (şi băgaţi de seamă: într'o zi de lucru), 99 erau turmentaţi de băutură!

Oamenii îşi îneacă necazurile în vin şi rachiu. Şi tot consumând cantităţi enorme de alcool, vor ajunge să-şi înece şi vieţile. Dealtfel, în Basarabia se comit zilnic zeci de crime stupide; ţăranii se omoară între ei parcă ar fi nişte salbateci; a doua zi după comiterea crimei, asasinii ăştia nici nu-şi aduc aminte de faptele lor nenorocite.

Adresăm Ieşenilor încă un apel disperat! Ajutaţi pe basarabeni! Din puţinul pe care-l aveţi, trimiteţi-le alimente şi haine. Daţi un ad post copiilor lor!

Sperăm că vom fi auziţi! Nădăjduim că strigătul nostru va găsi un răsunet în sufletele concetăţenilor inimoşi, care se vor grăbi să-şi facă datoria faţă de basarabenii greu încercaţi.

Iaşul acesta sărac şi obijduit, să dea celorlalte oraşe româneşti pilde cum trebuie desfăşurată o operă de ajutorare.

I. L. BASARABEANU

Războiul colonial

Abisinia îşi pregăteşte aviaţia

In războiul italo-abisinian, un rol principal îl joaca aviaţia. Succesele italiene de până acum se datoresc aviaţiei, în cea mai mare parte.

Cum războiul acesta are şanse să se prelungească, Negusul se aprovizionează cu arme moderne, intre care şi aviaţie. O insemnată comandă de aeroplane a fost făcută în Anglia şi Germania.

Abisinia îşi pregăteşte şi un corp indigen de aviatori. Clişeul nostru arată pe fraţii Iosef şi Veniamin Martin (fiii d-rului Martin, ministrul Abisiniei la Londra), care se specializează în conducerea avioanelor de luptă.

Atenţie la incendii!

Incepe a se observa, — pe ici, pe colo — intenţia reînvierii incendiilor „inteligente".

Dacă sânt „inteligente", în schimb nu sânt de loc edilitare. Pentrucă focurile acestea nu bine-voesc a se produce la maghernite mici şi dărăpănate, în colţuri insalubre ale târgului. Ci tot la centru, la imobile mai mărişoare.

Iar în târgul nostru sarac şi insuficient clădit, o casă mare se reface greu; sau dacă se reface, — sustrage bani ce-ar putea fi investiţi în imobile moderne, pe străzi cu aspect prea rural.

Bine înţeles, în afară de această latură urbanistică, incendiile „inteligente" mai sânt ticăloase pentru că primejduesc avutul unor oameni nevinovaţi şi în plus inseamnă un furt în dauna Societăţilor de asigurare.

Din atâtea şi atâtea motive, autorităţile ieşene au datoria să fie foarte atente la incendii, să aprecieze just situaţiile, să procedeze repede şi energic.

Iaşul nu-şi poate îngădui luxul să suporte incendii la „coşuri defecte" acolo unde nici nu erau sobe în funcţiune; sau de la „scurte circuite" acolo pe unde nici nu trecea sârma electrică.

Prea uşor trec anchetele, uneori, asupra incendiilor, şi prea se fac „reţineri provizorii" de presupuşi incendiatori, ca îndată să fie eliberaţi şi declaraţi basma curată.

Cei în drept trebue să aibă mereu în faţă articolul respectiv din codul penal care pune darea de foc în categoria crimelor.

Şi să se procedeze în consecinţă!

LR.

SITUAŢIA GREA

a funcţionarilor judecătoreşti

Rolul Asociaţiei înfiinţate de curînd

Asociaţia Funcţionarilor Judecătoreşti din Circumscripţia Curţiei de Apel din Iaşi, s-a desăvârşit, prin actele sale autentice, la data de 6 Noembrie 1935.

Această zi trezeşte în pătura funcţionarilor judecătoreşti îndemnul la o frăţie camaraderească şi solidaritate în luptă, pentru realizarea scopurilor şi apărarea drepturilor noastre, atunci când vom crede că ele sunt periclitate.

Această zi sfântă în care funcţionarii judecătoreşti şi-au pecetluit voinţa exprimată în adunarea Generală dela 27 Octombrie a. c. în senzul înfiinţărei asociaţiunei, trebue socotită ca un şimbol al momentului în care gândurile noastre s'au îndreptat spre unire, spre desăvârşirea unei idei pe care o urmărim prin statute.

Existenţa unei asemenea asociaţiuni era de o necesitate absolută.

Funcţionarul judecătoresc nu are locuinţă proprie.

Funcţionarul judecătoresc nu are o casă de sănătate şi de odihnă, nici la Mare şi nici la Munte.

Funcţionarul judecătoresc n'are nimic, decât un salar fix lunar cu care nu poate trăi modest decât maximum 15 zile, iar restul mănâncă şi se îmbracă pe cont.

Funcţionarul judecătoresc nu are nici un ajutor de nicăieri şi dacă-ferească Dumnezeu se îmbolnăveşte pentru şi din cauza serviciului—n'are cu ce să-şi caute de sănătate; şi suferind ani dearândul, sfârşitul prematur al lui este inevitabil.

Deci, D-lor colegi, trebue să ne trezim şi să imităm pe celelalte categorii de funcţionari, cum ar fi cei dela Poştă, Gară, Instrucţie etc. care se interesează de viaţa şi nevoile lor personale.

Dacă te duci la Mare sau la munte în staţiuni balneare, îi vezi „Pavilioanele C. F. R.", dincolo vezi, „Pavilioanele Funcţionarilor P. T. T." şi ale altor funcţionari publici, unde se recreiază şi îşi caută de sănătate în mod gratuit, sau cel mult plătesc o taxă redusă şi convenabilă.

Aşa ceva, nu vezi şi pentru funcţionarii judecătoreşti.

Continuarea în pagina II-a

Discuţii teatrale

Spectatorilor,

care au admirat şi aplaudat comedia „Domino"

Primim:

Domnule Director,

Cum printre rândurile nenumăraţilor spectatori, care au aplaudat cu atâta dragoste şi simpatie, recenta premieră a comediei „Domino" s'a iscat şi o mare nedumerire din pricina „nemulţumirei" unuia din „exponenţii" opiniei publice în materie de artă şi care corespunde la numele de Flavius, rog să daţi ospitalitate celor ce urmează, atât pentru dumerire onor. spectatori, cât şi pentru edificarea nemulţumitului.

Aşa dar:

Cu ocazia recentei premiere pusă în scenă şi interpretată de subsemnatul, D-l *Flavius*, bazat probabil pe excepţionala d-sale cultură artistico-teatrală-dramatico-linguistică, pe care şi-o manifestează oridecâteori are prilejul prin coloanele ziarului „Lumea" în calitate de cronicar dramatic etc. etc. etc. binevoieşte să-mi facă oarecari observaţiuni de cum ar fi trebuit să fie înscenată şi interpretată piesa *„Domino"*, găsindu-i nenumărate lacune, deşi piesa a fost *„cel mai bun spectacol din seria primelor 6 prezentate la Teatrul Naţional în stagiunea aceasta"*, după cum afirmă chiar d-sa în cronica d-sale din 20 Noemb. a. c. în ziarul „Lumea".

D-l TUDOR CĂLIN

Cum însă rândurile de faţă n'au intenţiunea unei polemici, deoarece am respectat şi voi respecta oricând părerile *„oricui"*, în virtutea unui sentiment adânc de gratitudine aşi fi urmat şi sfaturile d-lui *Flavius „emeritul* nostru, cronicar şi aş fi pus piesa simbolist, dacă înaintea d-sale n'aşi fi ştiut că piesa a fost montată realist şi interpretată de marele actor *Louis Jouvet* sub directa supraveghere a autorului *M. Achard*.

Ii cer scuze d-lui *Flavius* că i-am preferat pe aceştia din urmă „sfaturilor" d-sale.

Cu toată această scrupulozitate, de a mă menţine pe o linie realistă, îndrăzneala artistului din mine şi-a îngăduit să introducă şi două elemente simboliste, care însă i-au scăpat din vedere d-lui Flavius:

1) Globul pământului luminat aşa de bine de sfârşitul comediei şi pe care eroina îşi plimbă privirile, învârtindu-l, în căutarea unui loc de refugiu şi fericire şi

2) Plecarea lui *Domino* cu gulerul ridicat, călcând peste toate regulele bon-tonului şi convenienţelor, disparând în lume aşa cum venise: gol, sărac, dar plin de iubire, de avânt şi încredere. Această surprinzătoare scăpare de vedere a d-lui *Flavius* nu mi-o pot explica decât numai din pricina *„vastei d-sale culturi literare şi teatrale"*, care-i apasă prea greu creerii, aşa de greu, că a început să confunde şi pe unii autori cu alţii. O să-mi permit deci să-i reamintesc că piesa *„L'ennemi"* nu-i piesa lui *M. Achard*, ci a lui *Antoine*. Piesă, care a fost jucată şi la noi la Iaşi de către V. I. Popa.

Dar d. *Flavius*, fiind prea ocupat şi cu dicţioanele latineşti acumulate cu atâta sârguinţă, a uitat. Este deci firesc să-i admitem o confuzie.

O confuzie care s'ar putea exprima de altfel şi în limba d-sale preferată, şi anume în limba latină:

„Sancta Simplicitas"!

Cu vii mulţumiri,

TUDOR CĂLIN

Citiţi zilnic Opinia

Din toată lumea

La Iasnaia Poliana

In toată lumea s'a comemorat împlinirea a 25 ani dela moartea genialului literat şi apostol contele Leon Tolstoi.

La Iasnaia Poliana, localitatea unde a trăit Tolstoi, a fost şi mai este încă un

TOLSTOI

pelerinaj imens. Sute şi mii de oameni vizitează zilnic casa lui Tolstoi, transformată în muzeu.

In această mişcare de pietate, este şi o notă discordantă, — aproape profanatoare.

La intrarea în muzeu e aşezată o placă cu inscripţia următoare:

„Leon Tolstoi a fost un artist foarte mare, însă un foarte rău filosof. Doctrina lui debilitantă (care slăbeşte avântul) dovedeşte că vechea clasă aristocratică este incapabilă de a înfăptui o ordine nouă".

semnat: *Lenin*

O lipsă de delicateţă a bolşevicilor!

Ironiile vieţii

Un ungur, cu numele Klein, a plecat la război în anul 1914 şi a căzut prizonier la Ruşi. Cum s'a întâmplat cu foarte mulţi din aceşti prizonieri trimişi în Siberia (unde se mai găsesc şi astăzi destui), bietul Klein a rămas cu totul izolat de patria lui, timp de 20 ani. Abea în anul acesta a avut prilejul să se înapoeze la Budapesta.

In capitala maghiară, Klein s'a îndrăgostit de o tânără fată şi s'a hotărât s'o ia în căsătorie. Fata l-a condus la mama ei, spre a-i cere binecuvântarea. Şi în acest chip Klein s'a pomenit în faţa... nevestei sale care, între timp (crezându-l mort) se remăritase.

Bietul Klein era cât pe ce să devie propriul său ginere!

Sperţul

Veneratul nostru concetăţean d. Vasile Teodoreanu spunea recent prin „Opinia" că ar fi bucuros să fie numit controlor la stat sau la comună. Pentru asemenea slujbă, ar renunţa la pensia d-sale; ba pe deasupra ar mai da d-sa 30.000 lei lu ar; şi cu vremea, ar spori suma.

Se vede că d. Teodoreanu ştie ce ştie...

Şi pentru ca să ştie cîte ceva şi publicul cetitor, reţinem cazul unui anume I. Drăgănescu, controlor fiscal în Bucureşti.

Cu prilejul unei anchete la o instituţie financiară aflată în jenă, s'a constatat că bravul controlor fiscal avea depusă acolo o sumuşoară de 3 şi jum. milioane lei.

Controlorul fusese ştiut ca un slujbaş sărac. Şi iată-l deodată milionar. Cum însă salariile sînt mici şi d. controlor n'ar fi avut prilej să economisească milioane din leafă, Ministerul de finanţe s'a minunat grozav. Şi de aceia a dispus să-şi trimită funcţionarul în faţa comisiunii pentru controlul averilor.

Bine.

Dar dăm un sfat ministerului: să nu se joace prea mult cu controlarea averii funcţionarilor, căci riscă să descomplecteze serviciile!

Adulterul în China

Dispoziţia legalizată în China, ca numai femeile să fie pedepsite pentru adulter, a provocat supărarea femeilor. Ele au pornit o luptă îndârjită şi au reuşit să obţie modificarea legii,

Yuan-ul legislativ a dat o nouă redactare articolului 230 din codul penal; astfel că şi barbatul (ca şi femeia) vinovat de adulter îşi atrage o pedeapsă care poate merge până la un an închisoare.

Cum însă concubinajul este intrat în obiceiul poporului, nu se pedepseşte pentru adulter barbatul care îşi aduce în casă o concubină, cu aprobarea soţiei legitime.

Influenţa războiului asupra animalelor

Cîteva amănunte despre fauna din Abisinia

Acum când în Abisinia şueră din nou gloanţele ucigătoare, socotim nu fără interes a spune câteva cuvinte despre felul în care reacţionează animalele în faţa sgomotului morţii.

In războiu sau în lupte, omul trece mai uşor prin mijlocul vacarmului, decât animalele şi în special decât calul. Lucrul acesta a fost confirmat de toţi cei care au participat la războiu.

In ceia ce priveşte animalele, care trăesc în chip liber în zona de luptă, se poate spune după experienţele de până acum, că unele acceptă cu resemnare vacarmul, în timp ce altele se sperie şi se ascund cu desăvârşire.

In Franţa de pildă, au fost întrerupte din cauza războiului, vânătorile anuale de porci sălbatici. Din această cauză mistreţii s'au înmulţit enorm şi au invadat regiuni întregi, fiind nevoie să fie ucişi pe capete. Intr'un singur an au fost ucişi 40,000. Cu toate acestea au rămas destui în viaţă şi în mijlociu sunt mai mulţi acum decât înaintea războiului.

In schimb, din cauza gazelor asfixiante au fost ucise foarte multe pasări şi peşti de apă dulce. Pierderile acestea n'au putut fi înlocuite nici până azi. Asemenea lucruri s'au petrecut pe toate fronturile de luptă.

Războiul din Abisinia cere fără îndoială aceleaşi sacrificii şi bine înţeles pentru animalele de acolo.

Locurile pustii sau micile întinderi cu arbori şi verdeaţă oferă prea puţine posibilităţi de adăpost pentru animale, în faţa sgomotului asurzitor al tunurilor şi mitralierelor ucigaşe. De vânat animalele din Abisinia, e foarte uşor. Nici odată ţara aceasta n'a atras pe vânătorii albi. Puţini câţi au cercetat această regiune africană, au lăsat sumare informaţii despre animalele din partea locului. Pe scurt, Abisinia n'a prea fost căutată pentru vânatul animalelor, afară însă de regiunile sudice.

Animalul des întâlnit în aceste părţi e mistreţul. E un mistreţ deosebit de cel pe care îl cunoaştem noi, euro-

Continuare în pagina II-a

Desfiinţând Depozitul nostru de Detail fost sub emblema Textila Buhuşi Str. Ştefan cel Mare 11 vindem mărfurile rămase cu preţuri reduse la magazinul nostru din str. Ştefan cel Mare 59 (nou) unde găsiţi şi toate produsele Făbricei de Postav Buhuşi la preţurile fixe şi originale ale Făbricei.

Vizitaţi-ne cu încredere

B. Cofman & D. Volodarschi

AZI la ROXY 2 filme mari premiere în Iaşi

- ANTONIA -

cu MARCELLE CHANTAL şi FERNAND GRAVEY

Al doilea film **Norocul meu eşti tu**

Pathe Nathan şi Sily Symphonie completează progr

Azi la Sidoli

Varieté

Noua realizare a lui Farkas cu Hans Albers şi Annabella

Al doilea film

Ferma părăsită

cu simpaticul actor George O'Brien

Complectare: JURNAL SONOR FOX

Părinţi Păziţi-vă copiii contra scarlatinei, întrebuinţând Preventivele Werner:

OLEUL PREVENTIV şi GARGARA PHENOXIL sau SOLUŢIA MILNE

Preparatele Farmaciei Werner-Iaşi

Astăzi la Phoenix

BENGALII cu GARRY COOPER, F. TONE şi R. CRONWELL

Al doilea film

Dragoste la microfon

O mare realizare revuistică cu Dick Powell şi G. Rogers

Complectare: JURNAL SONOR FOX

Şoşoni Galoşi Quadrat Riga

La cumpărarea covoarelor orientale de orice mărime, adresaţi-vă direct primei surse

Tebriz EXPOZIŢIE PERMANENTĂ - Str. L. Catargiu 43

Cumpărând la prima sursă realizaţi 50 la sută reducere faţă de ambulanţi.

Rugăm a ne vizita spre convingere

PUBLICAŢIUNE No. 2829
Anul 1935 luna Noemb. în 18

Noi Preşedintele Comisiunii Interimare Com. Urbane Hârlău jud. Botoşani.

Aducem la cunoştinţa celor interesaţi că, licitaţia ce urma să se ţie în ziua de 25 Noembrie a. c. pentru concesionarea luminatului oraşului cu electricitate, s'a amânat pentru ziua de 12 Decembrie 1935 ţinându-se în aceleaşi condiţiuni şi la aceaş oră.

Preşedinte, Golăescu
Secretar G-ral, indiscifrabil

NOVAL
ANTINEVRALGIC

Universitatea Mihaileană-Iaşi

La 7 Decembrie 1935, se va ţine licitaţie publică, cu termen scurt, în Cancelaria Rectoratului Universităţii Mihailene din Iaşi, pentru darea în întreprindere a lucrărilor de încălzire centrală, la clădirea nouă a Universităţii, lucrări, după deviz, în valoare de 943.652 lei.

Concurenţii se vor prezenta cu oferte închise şi sigilate. Garanţia provizorie de 5% în numerar sau efecte de Stat, se va consemna, depunându-se la licitaţie recipisa de consemnare.

Devizul şi caetul de sarcini se pot vedea în orice zi la Rectorat, în orele de cancelarie.

Concurenţii se vor conforma art. 88—110 din L. C. P. şi Reg. O. C. L. publicat în Monitorul Oficial No. 1 din 1930.

Rector, T. BRAIU
p. Secretar G-ral, indiscifrabil

DOCENT DOCTOR
GH. PLACINŢIANU
Chirurg primar
Spitalul Asigurărilor Sociale
consultă şi operează
pentru boli chirurgicale, ginecologice şi obstetricale.
Cons. 3—5 p. m.
Str. Aleea Alexandri 5 (Dr Negel)

Bătăturile cu toată rădăcina
dispar în patru zile, cu preparatul BATURIN.
BATURIN lucrează sigur!
BATURIN nu dă greş!
In flacoane originale, cu instrucţiile necesare la
Farmacia Dr. Beceanu
Piaţa Halei

DOCTOR
Filip Stein
Medic de Spital
Boli de rinichi-Genito-urinare
VENERICE — SIFILIS
Tratamentul uretroscopic al blenoragiei cronice
Cons. 7 1/2—10 şi 3—8 1/2
STR. I. C. BRĂTIANU 112
colţ cu Procopie

Dr. Violette Strat
Asistentă Universitară
MAMOŞ
BOLI DE FEMEI, INTERNE
Consultă 9—1 şi 7—8
Str. Gh. Mârzescu No. 8

Dr. N. Lazăr
asistent al clinicei dermato-sifiligrafice, medic al Casei Asigurărilor Sociale, specializat la Paris, boli de piele, sifilis, venerice.
Str. Victor Place 11
Consultă 2 1/2—4 şi 7 1/2—8 1/2

Doctor
Margareta Cordescu
specialistă în
Boli de femei, naşteri şi operaţiuni obstetricale
consultă zilnic
Str. I. G. Duca (Muzelor) 32
între orele 1—3 p. m. şi 6—8

Gura amară ! Limba albă ! Stomacul stricat !!

Acei cari îşi închipue că, dimineaţa când se trezesc din somn, e firesc să aibă gura amară şi limba încărcată, — şi care continuă astfel luni de a-rândul, — se înşeală cumplit. Stomacul lor funcţionează prost şi e inevitabil ca într'o zi oarecare, acest lucru să le fie amintit printr'o insomnie tenace, prin migrene necunoscute până atunci, prin gaze, prin senzaţii de acru, prin arsuri la stomac sau prin greutate în trup, după fiecare masă,

In acest moment mai e încă vreme să remediezi aceste răuri, luând, după masă o mică doză de Magnesia Bisurata. Pentrucă, neglijându-le prea mult aceste simptome degenerează, automat, în dipepsie ce va deveni încetul cu încetul cronică. Luat lucrul din vreme e bine, — o întârziere reprezintă o primejdie. Magnesia Bisurata se află de vânzare la toate farmaciile şi drogueriile cu preţul de lei 75.—, sau în formatul mare economic cu lei 110.—.

VIATA ORASULUI VA EPUIZEAZA

nervii din pricina zgomotului, şi a veşnicelor frământări şi obstacole pe care le întâmpină într'o metropolă modernă, afacerile Dvs. „JAWOL" vă redă în mod deplin buna dispoziţie şi energia de care aveţi nevoie.

O cutie conţine 3 tablete.
La farmacii şi droguerii.

JAWOL

Inălţătoarea solemnitate de la biserica Sf. Haralambie

Slujba religioasă-Agapa de la casa parohială-Cuvîntările

Biserica Sf. Haralambie

Intr'un cadru înălţător, s'a desfăşurat ieri solemnitatea sfinţirei bisericii „Sf. Haralambie", renovată de către părintele paroh Gh. Niculea.

Participă I. P. S. Mitropolit Nicodem, I. P. S. Mitropolit Nicodem, P. S. Arhiereu Grigorie, d. ministru Victor Iamandi, apoi d-nii: Tirel Zupa, prefectul judeţului, senatori Diaconescu şi Justin Adace, prim efor al Spiridoniei d. Rusovici dr. Vasilu şi Bădulescu, efori, deputat Emil Ceicovschi, prim ajutor de primar Pascu Stanciu, Bobiţă Veciu directorul preecturii, prof. univ. M. David, colonel Floriano, com. regimentului II transmisiuni, căpitan Dumbrăvescu, precum şi alţi intelectuali şi poporăni din parohie.

Serviciul religios al sfinţirei locaşului, a fost oficiat de I. P. S. Mitropolit Nicodem, P. S. Arhiereu Grigorie, părintele prof. univ. Valeriu Iordăchescu, păr. Şt. Ionescu, arhidiacon Ilie Gheorghiţă, arhim. Ioanichie Irmiciuc şi diaconi V. Vasilache Cerbu şi preot Solomei.

Răspunsurile au fost date de excelentul cor al Mitropoliei şi Sf. Spiridon, de sub conducerea d-lui Antonin Ciolan.

Predica Mitropolitului

După serviciul divin, I. P. S. Nicodem a ţinut o înălţătoare predică, despre „Biserica şi însemnătatea ei". Chiriarhul începe prin a arăta că biserica este şcoala credinţii.

Chiar acei ce nu au o buche de învăţătură, capătă în biserică o conştiinţă creştină, care stă la baza vieţii sociale.

Biserica apoi mai este şi casa de tămăduire a celor bolnavi sufleteşte. Bolile sufleteşti sânt mai rele decât celelalte—căci cele sufleteşti macină tot ce e bun în om. Şi pentru toţi, biserica găseşte leac.

Ca şi în şcoală — şi în biserică este o catedră: amvonul, de unde cuvântează preotul. Aici se învaţă cartea cea mai cunoscută în lume: Biblia, tezaurul de învăţătură al lumei creştine.

Biserica mai este locul de apropiere între cele două lumi: lumea pământească şi lumea cealaltă.

Dar mai presus de toate, biserica este casa lui D-zeu.

I. P. S. Nicodem, a încheiat înălţătoarea sa cuvântare, cu un cuvânt de elogiu pentru d. ministru Iamandi care în toate ocaziile dă sprijin bisericii.

Apoi chiriarhul elogiază activitatea părintelui Niculea.

Cuvântarea pr. Niculea

A urmat apoi un parastas pentru pomenirea ctitorului locaşului sfânt: Gheorghe Leondari; după care păr. Niculea a ţinut o inimoasă cuvântare, mulţumind I. P. S. Nicodem, d-lui ministru Iamandi, parlamentarilor şi poporănilor.

Asistenţa s'a dus apoi în localul şcoalei „Spiru Haret" unde s'a servit o gustare. Aici au fost regisori d-nii căpitan Dumbrăvescu şi director Pamfil.

Agapa

In casele primitoare ale părintelui Niculea, a urmat o copioasă agapă unde deasemenea s'au ţinut cuvântări însufleţite.

I. P. S. Nicodem mulţumeşte din nou d-lui ministru Iamandi, pentru prietenia ce o arată bisericii şi slujitorilor ei.

Ia apoi cuvântul d. *ministru Victor Iamandi.* D-sa spune că ceiace dă tărie popoarelor este credinţa. Prin credinţa s'a învins în tranşee şi tot prin ea învingem în viaţă.

Faţă de biserică şi şcoală trebue să avem totdeauna atenţiune, — fiindcă situaţiile politice sânt trecătoare, — dar ele sânt permanente.

Inchină pentru „chiriarhul înţelepciunii care tronează în scaunul metropolitan din Capitala Moldovei".

Părintele prof. univ. Valeriu Iordăchescu în cuvântarea sa, aminteşte de sprijinul neprecupeţit ce l-a dat d. ministru Iamandi în ceiace priveşte salarizarea clerului.

Nădăjdueşte că promisiunile date de guvern vor fi realizate printr'o salarizare demnă a slujitorilor bisericii.

Mai vorbeşte d. *Gh. Ghibănescu* care face o monografie a cartierului „Sf. Haralambie" şi a bisericii cu acelaş nume; după care părintele Gh. Niculea toastează pentru P. S. arhiereul Grigorie şi părintele prof. univ. V. Iordăchescu.

— „Vom lupta din răsputeri pentru reuşita candidaturii P. S. S. arhiereului Grigorie la scaunul dela Bălţi. Şi nădăjduim că vom reuşi, fiindcă avem în fruntea noastră pe I. P. S. Nicodem şi pe d. ministru Victor Iamandi" — spune părintele Niculea.

Se face o caldă manifestaţie de simpatie P. S. Arhiereu Grigorie Botoşăneanul.

O declaraţie

Tot asupra alegerii episcopale de la Bălţi, d. ministru Iamandi ne-a declarat:

— „Candidatura cea mai nimerită pentru acest scaun episcopal, este a P. S. arhiereu Grigorie. Prelatul nostru va reuşi, fiindcă se bucură de simpatii atât printre membrii guvernului, cât în rândul norodului şi clerului basarabean".

*

Seara, guvernamentalii s'au consfătuit la locuinţa d-lui Ioncu Zupa asupra alegerii de la Bălţi.

S'a hotărât în unanimitate susţinerea candidaturii P. S. arhiereu Grigorie.

GR. SPIRU

La nevralgii
Salin

Situaţia grea

a funcţ. judecătoreşti

(Continuarea din pag. I-a)

De aceia, d-lor colegi, activaţi în Asociaţiunea noastră pe care am înfiinţat-o pentru realizarea tuturor punctelor din statute.

Nici un funcţionar judecătoresc să nu stea cu mâinile încrucişate, ci să se înscrie în Asociaţiune şi să activeze împreună cu noi spre a duce la bun sfârşit opera începută.

Acel neînscris în asociaţiune şi care nu activează, evident că va trage foloasele pe care noi le urmărim; însă gestul său îl socotesc că porneşte dela un om neînţelegător al vremurilor de astăzi; prin urmare fapta lui este scuzabilă şi renunţăm de a-l convinge să ne urmeze.

Cauza noastră este comună; nici o deosebire de grad. Urmărim drepturi absolut egale pentru toţi.

Să ne trezim din somnul tăcerei de până acum şi strângând rândurile, să înaintăm voioşi spre desăvârşirea idealului nostru modest însă extrem de necesar.

George A. Zanet
Grefier aj. Trib. 2 Iaşi. Membru în Consiliul de Ad-ţie al funcţ. judecătoreşti din circ. Curţei de Apel Iaşi.

Influenţa războiului asupra animalelor

(Continuarea din pagina I-a)

penii. Are un cap enorm, un piept puternic şi două coarne mari. Porcii aceştia se luptă cu leii, însă pe cât pot îi ocolesc totdeauna. Cum zăresc pe regele pustiei, fug în goană spre şanţurile cu adăposturile lor. Când viaţa le e în primejdie, aleargă şi nu se opresc decât în faţa adăposturilor.

Se opresc, se întorc cu faţa spre duşman şi încet, încet se strecoară de a-ndăratelea spre şanţuri. Corpul şi-l vâră înlăuntru şi lasă numai capul enorm afară, aşteptând astfel pe duşman.

Dintre alte animale care trăesc în Abisinia mai amintim iepurii de stânci, maimuţele şi elefanţii mici.

Cel mai ciudat animal din aceste locuri, e furnicarul, în număr foarte mare, însă puţin cunoscut de vânători. Din cauza vieţii lui nocturne şi a felului cum ştie să se ascundă, animalul acesta e puţin cunoscut chiar şi de indigeni. Se ascunde în pământ cu o iuţeală uimitoare. Nici trei oameni cu lopeţi nu-l pot dovedi.

Abisinia e foarte bogată în păsări. Regiunea din nord aparţine celor cu pasări călătoare ca şi Europa. Pe vremuri de secetă deseori isbucnesc incendii. Pasările atâta aşteaptă... Se hrănesc cu insecte pe care le prind chiar în preajma acestor focuri.

Cum isbucneşte un astfel de incendiu, stoluri de păsări pleacă în acea direcţie, întocmaica hienele spre cimitire.

Cu toate că în Abisinia păsările sunt considerate ca un aliment de mâna întâi, totuşi abisinienii nu mănâncă de pildă raţe.

O pasăre ciudată e aşa zisa „cif-ciaf", care ştie să imite pe toate celelalte păsări.

Despre felul cum influenţează războiul asupra animalelor din Abisinia, se va putea şti abia după terminarea războiului. (Ceps.)

Ce sunt fricțiunile

Invățăminte pentru public

Răcelile sau gripa sunt ciuma noastră.

Metodele de combatere sunt multe: unii introduc în corp cantități mari de alcool; alții iau diferite hapuri fără socoteală. Ambele mijloace păcătuesc prin aceea că slăbesc organismul și contribue la degenerarea omului.

De multă vreme lumea și-a pus întrebarea cum luptăm contra gripei, nevralgiilor, răcelii—fără a ne zdruncina organismul.

O serie de fabricanți de surogate au înțeles să profite de succesul enorm al fricțiunii „DIANA" Franzbranntwein și crezând că este suficient să inducă lumea în eroare pe calle de reclame pompoase sa alte căi neloiale—oferă publicului imitațiuni ce nu conțin nimic la bază, lipsite de orice eficacitate.

Sfătuim publicul consumator să se ferească de surogate ce au invadat piața comercială de după războiu, ele fiind de niciun folos practic. CINE LE CUMPĂRĂ, ARUNCĂ BANII AFARĂ. In țări civilizate ca Franța, Anglia, Polonia, Cehoslovacia, Austria, Bulgaria, Ungaria și România a devenit arhicunoscută parola: CONTRA GRIPEI ȘI RACELII

CUNOSCUTA FRICȚIUNE „DIANA" Franzbranntwein. Lucru firesc, pentru că e singura fricțiune ce are la bază menthol. Mentholul este astăzi foarte răspândit și recomandat de unanimitatea medicilor din toată lumea, încât a devenit indispensabil omului ca lumina, apa sau aerul.

Intotdeauna — și în special acum când bântue răceli e — se recomandă omului ce poartă grija sănătății sale și a familiei, să facă de 2 ori pe zi fricțiuni cu „DIANA" Franzbranntwein.

O fricțiune cu „DIANA" Franzbranntwein bine și regulat făcută, constitue cel mai bun scut în lupta pentru existență și conservarea sănătății.

Rugăm rețineți recomandarea noastră și țineți minte că nu orice se vinde sub formă de fricțiune, vă poate ajuta la însănătoșire și refuzați cu insistență surogatele ce eventual vi se oferă. Cereți — și sfătuiți prietenii și cunoscuții dv.—să ceară numai originalul „DIANA" Franzbranntwein de care se servește întreaga omenire de aproape cincizeci ani, observând ca fiecare sticlă să fie prevăzută cu plomba purtând incripția Diana.

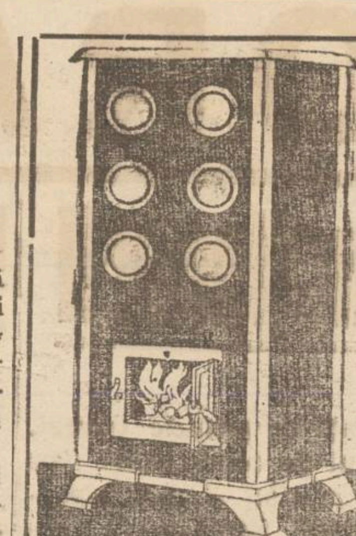

Zeci de mii
cumpărători satisfăcuți dovedesc că Soba

„ZEPHIR"

este între toate sobele
cea mai bună

Numai 10 kg. lemne necesare în 24 ore ptr. o cameră normală

D. Szánto & Fiul
Oradea

De găsit în mai toate orașele
— Cereți prospect gratuit —

Repr. Ing. Arthur Klepper, str. Lăpușneanu No. 35
Leopold J. Schönblum, str. Lozonschi No. 12

Activitatea ieșană

pentru înfometații basarabeni

Consfătuirea dela „Crucea Roșie"

Eri la prânz a avut loc la sediul Societății „Crucea Roșie" din localitate o adunare la care au participat numeroși fruntași ai vieții ieșene, spre a se lua hotărâri în vederea unei acțiuni mai intense pentru ajutorarea infometaților din Basarabia.

D-na Lucia Cantacuzino prezidenta Soc. Crucea Roșie, arată scopul adunării, zugrăvind situația tragică a locuitorilor din cele 4 județe din Basarabia de sud.

D. *general Toma Dumitrescu* comandantul corpului 4 armată, promite întreaga solicitudine a armatei în acest scop, oferind sala Cercului militar pentru o manifestare publică—bal—serată, spre a se putea colecta fonduri.

D. *av. Bobiță Velciu* în numele prefecturei de județ, comunică activitatea prefecturei în această direcție. D. Velciu a arătat că prefectul județului și d-sa au uat contact cu directorii internatelor locale, luându-se hotărârea ca un mare număr de elevi din Basarabia să primească întreținere și educație până la anul viitor, spre a nu-și pierde examenele. Deasemenea a mai comunicat că s'a dat dispoziție tuturor primarilor din județ de a forma comitete locale cu fruntașii satelor în fiecare comună, în scopul strângerei fondurilor de ajutorare a infometaților.

D. *Mihalache* directorul C. A. M-ului, a promis din partea instituției hrană zilnică pentru un număr de copii.

D. *Ionel Frühling* aj. de primar, a promis sprijinul primăriei ieșene pentru cei infometați.

Au mai luat cuvântul d-nele Hurmuzescu, Levin etc.

S'a format apoi un comitet restrâns care să activeze la colectarea ajutoarelor. **z. dess**

INFORMAȚIUNI

x „TURNURI IN APĂ"—romanul d-lui *Sandu Teleajer*, e cea mai originală și emoționantă frescă epică închinată vieții actuale a Iașului, de un autor plin de vigoare și spirit de observație.

„TURNURI IN APĂ" nu trebue să lipsească din biblioteca nici unui Ieșan.

x *D-l Profesor Dr. Tudoranu* a fost invitat de cercul medicilor din Chișinău, să țină o conferință Sâmbătă 23 Noembrie, despre „Boalele de intestine.

x **Dela Asociația Feministă.**—Luni 25 Noembrie ora 5 p. m. la sediul Asociației pentru Emanciparea Civilă și politică din str. Lăpușneanu (Cercul Didactic) Dl. profesor *Ghibănescu* va conferenția despre *O privire retrospectivă a femeiei în trecut, din țara românească.*

D-na Meissner și D-na Eliza Iosif vor face comunicări importante.

Toate membrele și orice persoană ce se interesează de această mișcare, sunt rugate să ia parte.

Asociația „Prietenii Universității"

(Secția Economică)

Secția economică a Asoc. „Prietenii Universității", se întrunește astăzi *Vineri 22 Noembrie ora 5 d. a.*, în sala Marelui Colegiu dela Universitate.

La ordinea zilei:

1) Diferite rapoarte privitoare la regimul comerțului exterior și la regimul devizelor;

2) Problema unui *târg ef tin* la Iași.

3) Solicitările Camerei Agricole pentru un ajutor necesar experimentărei culturei bumbacului la Iași.

x *In familie...* — D-l N. Bulaciuc din Tg.-Frumos, s'a plâns justiției împotriva socrului său Cazimir Șolschi din acea localitate, susținând că acesta îl alungă din casă, făcându-i viața imposibilă.

x In urma reclamației d-lui Solomon Isac din str. Smârdan 70, a fost trimis în judecată pentru abuz de încredere, d. Riven Goldner din str. Sf. Lazăr 27.

x Prefectura de județ a trimis o adresă tuturor primpretorilor din jud. Iași, prin care le cere să întocmească rapoarte asupra situației agricole din regiunile pe care le administrează.

x Membrii Cercului de studii franco-române „LUTEȚIA" sunt cu insistență rugați a lua parte la ședința ce va avea loc Azi 22 Noemb. orele 6 p. m. la noul sediu al cercului, *fostul Hotel Traian* — Etaj I, dreapta.

x BAL.—Vreți să petreceți o seară ca în povești? Veniți la balul din 30 Noembrie din Saloanele Sfatului Negustoresc.

x *Un succes ieșan.* — La concursul de medici primari în specialitatea de pediatrie și puericultură, care s'a terminat zilele acestea la București, a reușit *cel întâi* pe toată țara, —dl. Docent Dr. Emil Hurmuzache.

Acest frumos rezultat constitue încă unul din succesele fiilor Iașului, cu care Iașul se mândrește și este cu atât de mai mare valoare cu cât numeroșii candidați la acel concurs erau majoritatea din București și Cluj,— iar în comisiunea, prezidată de dl. Prof. Manicatide din București—majoritatea o formau membrii universității din Cluj.

x S'a conferit diploma Ligii navale d-lui av. Bobiță Velciu directorul prefecturei de județ, pentru concursul dat membrilor Ligii navale polone, în timpul trecerii lor prin județul nostru.

x A fost trimis în judecată pentru contravenție la legea stării civile, d. Nachbert Casperschi din str. Canta. Acesta este acuzat că a declarat târziu nașterea unui copil al său.

x **Mercuri 4 Dec. orele 7 precis**, Saloanele CERCULUI MILITAR.

CEAIUL LITERAR-ARTISTIC ȘI DANSANT
al
„LUTEȚIEI"

x Dr. Brener specialist *mamos*, boli de femei. Cons 8—2 d. m. în str. Banu

Concert Aurelia Cionca

In seara de 13 Dec. va avea loc la T. Național din localitate un concert dat de d-na Aurelia Cionca, prof. la Conservatorul Național de Muzică din București.

Distinsa pianistă va prezenta în primă audiție publicului ieșan „Rapsodia Română" de Fr. Liszt —text care a fost recent descoperit în arhivele dela Weimar.

Acest manuscris a fost compus de marele muzician la Iași, prin 1847, cu ocazia turneului său de concerte.

Aci, fiind inspirat de ariile populare ale lui Barbu Lăutarul, Frantz Liszt a creat o nouă operă, descoperită de un profesor german.

D-na Aurelia Cionca, va executa pe lângă această piesă muzicală, Chopin și muzică românească.

Iașul-stațiune balneară

Constatările d-lui Prof. Dr. Gh. Tudoran

asupra nămolului medicinal descoperit la Lețcani (Iași)

Cerându-i lămuriri asupra descoperirii nămolului medicinal dela Lețcani, d-l prof. dr. Gh. Tudoran ne relatează următoarele:

— Compoziția nămolului dela lacul Lețcani-Iași, se apropie foarte mult de aceia a cunoscutelor lacuri de nămol. Cercetările bacteriologice și chimice făcute de DomniaSa, au stabilit, din cercetări

Prof. dr. GH. TUDORAN

anterioare, că și nămolul lacurilor sărate, e produsul unei flori microbiene care se dezvoltă în lac.

Lacuri cu nămol medicinal nu se găsesc decât în jurul mării Negre, în România și Rusia. Ele se găsesc mai ales aproape de litoralul mării; însă sunt și o serie de lacuri care se găsesc la distanța mai mare, cum sunt Lacul Sarat, Sovata, Movila Miresei, Someșeni, și Lacul Lescani-Iași. Existența unora din acestea prin aceia se explică că au fost odinioară în legătură cu marea. Pentru Lețcani; origina e probabilă din compoziția lacului, care se aprovizionează dintr'un izvor cu apă sărată, cu aceiaș compoziție ca a lacurilor sărate.

Din cercetările bacteriologice făcute până acum, rezultă că și în lacul Lețcani se găsește o floră microbiană, capabilă să regenereze nămolul.

Flora microbiană, e asemănătoare cu cea a lacurilor Budachi și Techirghiol.

Importanța descoperirii lacului cu nămol la Lețcani este că *se va putea trata aici populația săracă*, care nu-și poate permite luxul să meargă la Budachi sau Techirghiol.

Se va putea face baie de nămol și plaje, lacul având o orientare foarte bună față de soare.

Iar sezoniștii ar putea locui în orașul Iași (făcându-se o linie specială de tramvai).

Nămolul de Lețcani, a declarat d. prof. Gh. Tudoranu, va rămâne ca o armă terapeutică pentru populația nevoiașă, și în general pentru cei ce nu se pot deplasa la o distanță prea mare de Iași.

Prin cercetările d-sale, d. prof. dr. Gh. Tudoranu a remarcat că în țară la noi se mai găsește nămol vegetal similar celui din străinătate. Nămolul vegetal dela Dorna e acelaș ca nămolul din Franzesbad. **DiGH.**

Mersul epidemiilor în Moldova

Scarlatina în creștere

Dintre epidemii, *scarlatina* continuă a fi în creștere în județele: Bacău, Neamț, Tecuciu și mai ales în orașul Iași.

Epidemia dă cazuri grave, în special în județul Tecuciu și Bacău.

Difteria: staționară în Noembrie față de Octombrie, în toate județele.

Tifosul exantematic n'a dat cazuri în ultimele 15 zile, de cât în câteva comune din jud. Iași.

Dl. Dr. Bulău inspector general Sanitar, a inspectat în ultimele zile circumscripțiile cele mai infectate de scarlatină din județele Neamț și Bacău, activând aplicarea riguroasă a tuturor măsurilor de combaterea acestei epidemii.

x **A fi frumoasă și atrăgătoare este problema ce rezolvă Crema Miraculoasă.** Această cremă distruge petele și coșurile de pe obraz, albește și catifelează pielea dându-i un parfum delicios. Depozit Farmacia Dr. Ratianu strada Cuza Vodă 48.

ULTIMILE NOUTAȚI

Sfofe-Mătăsuri

Au Bon Marché

Iasi—Str. Ștefan cel Mare 11

Extensiunea științifică

Un ciclu de conferințe

organizat de Asociația asistenților universitari

Asociația asistenților universitari ai Facultății de Medicină din Iași, în dorința de a extinde în cercuri cât mai largi activitatea științifică ce se desfășoară de către corpul didactic al acestei facultăți—organizează, cu concursul binevoitor al d-lor Profesori ai facultății, un ciclu de conferințe cu „Actualități medico-chirurgicale".

La aceste conferințe este invitată toată lumea medicală din Iași precum și din întregita provincie moldovenească (Moldova, Basarabia și Bucovina) către care se îndreaptă aceste modeste manifestări de activitate științifică medicală a Metropolei.

Prelegerile vor avea loc în zilele de luni, Joi și Sâmbătă ale fiecărei săptămâni, între orele 6—7 p. m.

Ciclul conferințelor va începe *Luni 25 Noembrie* cr. ora 6 p. m., în amfiteatrul de cursuri al facultății de medicină (parter), cu prelegerile d-lui prof. Gh. Tudoranu despre: „Colitele în lumina noilor cercetări" și 2) „Achizițiuni noi în litiaza biliară" (Joi 28 Noembrie cr.) și a d-lui dr. Brănișteanu despre: „Ulcerul gastric în lumina noilor cercetări" (Sâmbătă 30 Noembrie cr.).

In săptămânile viitoare vor urma conferințele d-lor prof. d-ri: Slătineanu, P. Niculescu, S. Gracoski, I. Tănăsescu, Gr. Popa, I. Bălteanu, Enescu, Baliff, Cosăcescu, V. Nițulescu, Râșcanu, Balan, Buțureanu, etc., a căror titlu și dată se vor anunța la timp. Intrarea liberă.

Președinte,
Docent Dr. E. Hurmuzache

Ziarul „Universul" despre:

Quartetul Kedroff

Renumitul Quator vocal rus Kedroff, care, Marți 3 Decembrie, seara va concerta la Teatrul Național din Iași cu acele trei concerte date la Ateneu (București), — a obținut un prea frumos succes de public și presă.

Cronicarul muzical al ziarului „Universul", după primul concert Kedroff, a scris: „Exemplul uimitor de realizare colectivă a unui tot indivizibil și desăvârșit în omogenitate și expresie, quartetul vocal Kedroff, e o formațiune de artiști ce se identifică integral genului în toate cerințele lui.

E în acelaș timp un caz de specializare muzicală, dela care multe se pot învăța.

Biletele pentru unicul concert ieșan al Kedroffilor s'au pus în vânzare la „Brașcu".

Cititi zilnic Opinia

Cînd cauți cu misit fată de măritat!

D. Ștefan Pozdârcă din str. Lățescu 20, a reclamat parchetului pe un anume Stănciulescu din str. Țuțora, acuzându-l de excrocherie.

Reclamantul se plânge că a oferit acestuia o sumă de bani pentru care Stănciulescu se obliga să-i procure o... fată cu care să se poată căsători, — fără a se ține însă de angajament.

D. Pozdârcă arată că întâlnindu-se zilele acestea cu Stănciulescu, aceasta s'a făcut că nici nu-l cunoaște.

S'au dispus cercetări.

x DIVORS. — D-na Liza Walder din str. Tatarași 22, a introdus o acțiune de divors în contra soțului ei d. Max Walder cunoscut comerciant din localitate, pe motive de neînțelegere.

D-na Walder a mai introdus și o acțiune de pensie alimentară, cerând 8 mii lei lunar.

DE VÂNZARE un cărucior modern în stare foarte bună pentru copil mic. Adresa: str. Sărărie 116.

DE INCHIRIAT o cameră mobilată cu intrare absolut separată în str. Bis. Albă 2.

Doamna
Dr. C. Parhon Ștefănescu
Medic Primar al Spit. Socola
Boale nervoase și ale glandelor cu secrețiuni interne
Consult. 2—4 p. m.
Strada I. G. Duca No. 16 (fostă Muzeior)

Mulțumire

Copii defunctului inginer *Gh. M. Stihi* mulțumesc călduros pe această cale tuturor care, prin florile trimise, prin cuvintele mișcătoare rostite, sau prin prezența lor alături de ei, au luat parte la trista ceremonie a înmormântării părintelui lor și în special personalului C. F. R. care a dat această ultimă dovadă de dragoste față de colegul sau șeful lor.

Insfârșit, constipația a fost învinsă!

Extras din scrisoarea unei profesoare

Constipați, suferinzi de insomnie, cei cu limba încărcată, cei cu balonare după mese, suferinzi de junghiuri, bătăi de inimă, congestii, vâjâeli, amețeli, migrene, trânji, cetiți cu atențiune ce ne scrie o intelectuală, profesoară de liceu

„...și după o noapte de insomnie, agitată sau plină de coșmaruri, mă sculam obosită, incapabilă de cel mai mic efort și deprimată. Pofta de mâncare dispăruse și slăbeam văzând cu ochii.

Constipația devenise cronică și epuizasem toate încercările, cu tot felul de săruri, uleiuri, buline, etc.

După sfatul unei prietene, am încercat și cu Ceaiul Cisbey. De 6 luni, de când iau cu regularitate Ceaiul Cisbey, care este o băutură plăcută și aromată, sunt complect vindecată de constipație, cu toate consecințele ei!".

Ceaiul Cisbey *preparat după rețeta Călugărilor Trapiști din Franța, numai din plante, conține Menta care întărește și calmează nervii, Sasafrasul care spală rinichii, Saponaria care unge intestinele, Burdena care mărește secreția fierei; altă plantă gonește gazele, iar a tonifică inima, etc.*

Ceaiul Cisbey *se întrebuințează cu succes contra mistuirilor grele, durerilor de cap, boli de piele, reumatism.*

Ceaiul Cisbey *vindecă constipația și curăță perfect sângele.*

Este băutura cea mai indicată pentru copii și femei gravide.

De vânzare la toate farmaciile și droguerille din țară.

Prețul Lei 60 cutia de 100 grame.

Cereți Ceaiul Cisbey cu marca Călugărul și semnătura Cisbey și refuzați imitațiunile.

Monstre gratuite la depozitul pentru Ceaiul Cisbey: București III, str. Toamnei No. 103.

x Pentru „Monitorul Oficial" orice publicații, pierderi, citații se primesc la administrația ...

La dureri de cap DALIM

ULTIMA ORĂ

Până într'un an sau doi

vom avea război european?

— O afirmație a d-lui Venizelos —

Ziarul grecesc „Elefterion Vima", publică un senzațional schimb de scrisori între d. Venizelos și d. Rufos fostul ministru republican.

D. Rufos întreabă care trebue să fie atitudinea partidului republican față de noua situație monarhică din Grecia.

D. Venizelos scrie că situația în Europa este foarte gravă, toate cabinetele europene sunt perfect informate că războiul se apropie în mod cu desăvârșire inevitabil.

El poate să izbucnească în anul 936, dar este sigur că va izbucni în 1937 când Germania va fi desăvârșit complect opera de reînarmare la care lucrează zi și noapte.

O astfel de situațiune nu trebuie să găsească Grecia divizată. Deaceia d. Venizelos recomandă partizanilor săi să servească cu devotament pe regele George al Greciei. In schimb cere regelui George să respecte libertățile și să acorde amnistie republicanilor cari au luat parte la ultima revoluție din Grecia.

Scrisoarea lui d. Venizelos a produs senzație.

Au fost arestați toți funcționarii

unei percepții din Ploești

Ploești 22. — In baza unui denunț, parchetul a făcut descindere la Percepția I fiscală din Ploești și a descoperit mari fraude.

In primul moment, au fost arestați doi funcționari și luați în cercetare. S'a constatat că toți funcționarii, în frunte cu șeful lor, operau în bandă, păgubind Statul.

In afară de favorurile ce se făceau la încasarea dărilor, funcționarii primeau bani de la negustori, pentru a le scădea volumul real al impozitelor.

Față de primele dovezi, destul de concludente, au fost arestați și aduși la parchet toți funcționarii percepției I, în frunte cu perceptorul-șef Vasilescu.

Ancheta continuă.

Citiți zilnic Opinia

A reîncepul presiunea fiscală

Acțiunea fiscului pentru încasarea restanțelor de impozite, a început cu intensitate, după trecerea termenului de „armistițiu" convenit pentru timpul cât va ține luna Lașilor.

Hărnicia organelor fiscale a fost determinată și de o serie de adrese dela minister prin care se impune, sub presiunea sancțiunilor, intensificarea încasărilor.

In cursul ultimelor zile, s'au aplicat contribuabililor ieșeni numeroase sechestre, fixând luse și termene de scoatere în vânzare.

După cât ne spun cei de la Administrația financiară, afișarea listelor de contribuabili răuplatnici n'a prea fost de mare folos.

Contribuabilii nărăvași, în mare parte oameni politici, refuză să plătească, utilizând tot soiul de intervențiuni.

Probabil că se va recurge la publicarea în gazete a „listelor negre" de contribuabili rău platnici.

Și e problematic dacă și aceasta va avea vreun efect.

RFP

Informațiuni

x IARNA ȘI TRENURILE — Astă noapte s'a înregistrat o temperatură foarte scăzută în Sudul Moldovei.

Din cauza gerului, trenurile sosesc în gări cu întârziere.

Iar călătorii suferă de frig în vagoane.

Astfel astăzi dimineață accelaratul București-Iași-Chișinău, a sosit cu vagoanele înghețate.

S'a stabilit că în apropiere de Focșani tuburile de aburi au înghețat și s'au defectat.

x *Vizarea contractelor.* — Administrația de Constatare Mixtă Iași, aduce la cunoștința proprietarilor și chiriașilor că termenul pentru vizarea contractelor de închiriere, expiră la data de 26 Noemb. 1935 cunoscând că după această dată, acei cari nu vor justifica achitarea impozitului proporțional la chiriile pentru imobilele închiriate, li se vor dresa acte de contravenție, cu amendă egală de 3 ori impozitul.

x Locuitorul N. Sandin din Poeni, a reclamat parchetului pe agentul perceptor Guță, acuzându-l de distrugere.

Perceptorul ar fi forțat ușa casei reclamantului, ridicând unele obiecte pentru o datorie.

x D. V. Cearnovschi din str. Negruzi 1, a reclamat parchetului pentru escrocherie pe d. Gherș Goldștein din str. Trei Erarchi.

x Dna Elena Luca din str. Țicău 27, s'a plâns justiției că este terorizată de sotul ei Vasile Luca.

x Față de larga răspândire ce o va avea *„Almanahul ziarului „Politica" pe anul 1936"*, numeroși comercianți și industriași ieșeni au reținut pagini întregi de publicitate.

x *Expoziția foto-artistică.* — Ieșeni care au vizitat expoziția fotoartistică a lui Ladislau Roth, au avut prilejul să admire lucrările originale și concepția artistică a expozantului.

Ladislau Roth expune Sâmbătă 22 Noembrie cr. în vitrina librăriei „Hârtia noastră", o nouă serie de portrete și studii fotografice.

x Sâmbătă seara, la „Statul Negustoresc", are loc banchetul dat de comercianții și industriașii ieșeni, d-lui primar O. Racoviță.

Inițiativa organizării este a d-lui prof. I. Botez.

Quadrat Riga

Razboiul colonial

Abisinienii anunță un succes

pe frontul de sud

Harta frontului din Ogaden

PE FRONTUL DE NORD — Acțiune de recunoaștere cu patrule de infanterie și cu aeroplane. Situația generală neschimbată.

*

PE FRONTUL DE SUD — Consulul etiopian din Djibuti publică un comunicat oficial în care anunță:

Abisinienii cu atacat prin surprindere grupul trupelor italiene din Ogaden. Armata generalului Graziani s'ar afla în retragere și a lăsat pe câmpul de luptă 1777 morți, 4 automobile blindate, 7 mitraliere și 1711 pușii.

Negusul pe front

Negusul a venit cu aeroplanul la Djijiga unde a trecut trupele în revistă. Apoi a vizitat taberele militare și spitalele de răniți.

A ținut sfat cu Rasul Nasibu și cu ofițeri de stat major. Apoi s'a dus cu automobilul la Harrar.

De acolo a plecat iarăși cu aeroplanul, evitând o luptă aeriană cu niște avioane italiene.

Negusul s'a înapoiat la Addis Abeba, aducând ca trofeu două mitraliere italiene.

*

Prințesa Aster, sora Rasului Seyum a murit ieri subit.

Italia strânge aur

Roma 22. — Numeroși italieni oferă Statului bijuterii și obiecte de aur de orce fel.

Unele biserici au hotărât să topească odoarele de aur și argint și să subscrie metalul la împrumutul intern.

Diverși campioni cedează statului medaliile lor de aur.

La Geneva

La 28 Noembre se întrunește la Geneva comitetul pentru controlarea aplicării sancțiunilor împotriva Italiei.

E posibil să se discute și să se hotărască o înăsprire a sancțiunilor.

Pe frontul pâinii...

O victorie a brutarilor

Vom plăti pîinea albă cu 8 lei 900 grame. - Și altele...

Din discuțiile dintre edili și brutari, pâinea albă cu începere de astăzi s'a urcat cu un leu la preț.

Aranjamentul s'a făcut ieri seară, când, brutarii au venit la d. Ionel Fărâmă să afle decizia Primăriei la ultimul memoriu înaintat de soc. „Pâinea".

*

Morarii când au fost convocați la Primărie, alăltăeri, au declarat ritos că piața grâului, pe zi ce trece, este mai nesigură în ceeace privește prețurile. In consecință, făina se urcă mereu și deci... vina este a lor.

La replica Primăriei că li va pune preț maximal la făină, răspunsul a fost că atunci nu vor mai măcina iar populația va fi în suferință.

*

Brutarii, pe de altă parte, ieri dimineață, au declarat Primăriei că sunt nevoiți să închidă brutăriile, întrucât la 8.60 prețul făinei, pâinea nu se mai poate vinde cu 7 lei.

Au anunțat deci că... închid brutăriile!

*

Și primăria a decis majorarea prețului pâinii albe, pe un timp nelimitat, cu un leu la kgr. — *greutatea fiind numai de 900 grame.*

In acest scop, în cursul zilei va ieși o ordonanță.

*

Dar pofta vine mâncând. Brutarii cer fixare de preț și la făină, care altfel vor mai cere și ei o majorare. In afară că... vor jongla cu greutatea și cu calitatea pânei nenorocite a Iașului!

Intre om și lup...

Curajul disperat al unui tată

Tighina 22.—Un caz extraordinar s'a petrecut în suburbia Ghiica

Locuitorul Poltancicov a eșit pe câmp să-și vadă fetița care păzea niște oi. In acea clipă un lup s'a făcut apariția și a atacat fetița. Tatăl a sărit în ajutorul copilei și o luptă disperată a avut loc între om și fiară.

Poltancicov și fetița s'au ales cu răni grave.

Tragedie la o nuntă

O domnișoară trage cu revolverul asupra mirelui.— Apoi se otrăvește

O impresionantă tragedie s'a întâmplat Duminecă trecută cu prilejul nunței tinerilor Fănică Movileanu grefier la Bârlad, și Maria Gh. Vrâncianu din Poiana Sarata (Trei scaune).

Pe când nuntașii eșiau din casa miresei, spre a merge la cununia religioasă, o mașină a oprit asistența și din ea a coborât o domnișoară. Aceasta a tras asupra mirelui trei focuri de revolver.

Gloanțele nu l'au nimerit. Autoarea acestei isprăvi (care e funcționară la Bârlad) a înghițit imediat o cantitate de cianură de potasiu. După puțin timp ea a murit.

Un mire

moare la nuntă

Chișinău 22.— Un caz tragic s'a petrecut eri în localul Primăriei comunei Sirești (județul Lăpușna).

In timp ce primarul oficia căsătoria civilă a locuitorului N. Gorobei în etate de 42 ani, cu văduva Tatiana Negru, mirele s'a simțit rău și a căzut jos. A fost imediat chemat medicul care a constatat moartea mirelui.

Se cercetează.

Sinuciderea

unui elev

Buc. 22 — Elevul N. Stoicescu din cl. VII a liceului Sf. Andrei, s'a sinucis aseară, spânzurându-se în podul casei părintești din strada Salvator 23.

Era un elev eminent și fiu de părinți înstăriți. Se crede că actul disperat se datorește unor decepții sentimentale.

Incendiu

la un Cinema din Galați

La cinematograful „Francez" din Galați, un incendiu s'a ivit în timpul rulării filmului. La isbucnirea flăcărilor s'a iscat panică printre spectatori.

Cu mare greutate pompieri au localizat focul. A ars filmul „Fecioarele din Bally". Cinematograful era asigurat.

x Tusa și Răgușeala în bronchitele gripale dispar repede cu *Pastilele de Eucalipt Benzomentolate Dr. Ratianu* aprobate de Consiliul Sanitar Superior. Indicate în toate afecțiunile pulmonare, laringite, astmă, dezinfectează plămânii, ușurează respirația. Depozit Farmacia Dr. Ratianu, Iași, Cuza Vodă 48.

82 I. C. Brătianu cumpără AUR dinți, bijuterii etc plătind cel mai bine

ȘTIRI POLIȚIENEȘTI

Curioasă agresiune

în localitate

A fost înaintat poliției individul Bută Vasile din com. Brăești jud. Suceava. Acesta s'a introdus astă-noapte în locuința d-lui Sava Onofrei din str. Mlaștinei 10, și năpustindu-se asupra locatarului care dormea, l-a maltratat sălbatec.

Victima a început să strige după ajutor și agresorul temându-se să nu fie prins, a scos un cuțit rănind pe d. Onofrei. Apoi a dispărut.

Cazul a fost reclamat poliției, care întreprinzând cercetări, a identificat pe autorul agresiunei și l-a arestat.

INCEPUTURI DE INCENDII.— Câte un început de incendiu s'au declarat la locuințele d-lor Iancu Chiselovic din str. Vântu 2 și Tudose Kiriacaș din str. Păcurari 1.

Sosind pompierii, focul a fost localizat.

DIVERSE.—A fost înaintat poliției numitul Herșcu Lupu din str. Descălăcătoarei 14 bănuit că ar fi furat niște obiecte de valoare dela birjarul Fridel Fleiș din strada Crucei 20.

A apărut Maica Domnului

în jud. Mehedinți !

Se anunță din Turnu Severin că femeia fostului reangajat, Rădulescu din comuna Dâncea, a văzut într'o grădină pe Maica Domnului care i-a poruncit să ridice o cruce și să îndemne lumea să vină să se închine.

Porunca a fost repede îndeplinită. O cruce mare de lemn s'a ridicat pe locul indicat de Maica Domnului.

S'au aprins candele și luminări.

Lume multă a început să vină în pelerinagiu la Dânceu (Mehedinți) spre a se închina locului sfânt.

D. prof. Florin Sion

și memoriile Reginei

De curând a apărut volumul III din Memoriile Reginei Maria.

Intr'un fragment, suverana precizează că pe generalul Cerbacef, atunci când au venit bolșevicii la Iași să-l asasineze, l-a salvat un bătrân cazac.

Iată însă că d. prof. univ. Florin Sion decanul facultății de drept, susține că d-sa fiind ofițer rezervist detașat la paza generalului Cerbacef l-a salvat dela moarte.

Dar nu numai atât, dar a și dispus arestarea bandei de bolșevici în cap cu faimosul Roșal, asasinul ofițerilor din fortăreața Kronstadt.

D. prof. univ. Fl. Sion, va trimite Reginei Maria o scrisoare în acest sens.

Regimul devizelor

Buc. 22—D. ministru dr. Costinescu a declarat că, până Sâmbătă, va fi elaborat noul regim al devizelor.

Mâne, d-nii dr. Costinescu și Victor Antonescu vor fi primiți de Rege în audiență comună.

Dejun diplomatic

Buc. 22 — D. Ostrowski a oferit la legația Sovietică un dejun în onoarea d-lui de Monzie. A asistat și d. Titulescu.

Tratativele franco-germane

Berlin 22.— Ambasadorul francez d. François Poncet, a fost primit ieri în audiență de Führerul Hitler. Intrevederea a durat aproape 3 ceasuri. A asistat și d. von Neurath, ministrul de externe al Reichului.

Discuția a decurs într'un spirit amical. Alte amănunte nu s'au comunicat.

In lumea politică

București 22.— D. Mihai Popovici a invitat azi la dejun pe d-nii Mihalache și Maniu. Probabil vor participa și d-nii dr. Lupu și Madgearu.

Cu acest prilej se va discuta tactica partidului.

In aceiaș chestiune, d. Maniu a fost vizitat ieri de d. Armand Călinescu.

*

Și în sesiunea actuală, d. prof. N. Costăchescu va fi președintele Sfatului parlamentar.

La averescani

Duminecă va avea loc în sala Marconi din București, congresul partidului poporului.

D. mareșal Averescu va fi reales șef pe un nou period de 4 ani.

Acordul Vaida-Goga

In urma întrevederei Vaida-Goga, acordul a fost perfectat. E vorba însă numai de colaborare -- nu de fuziune.

O declarație va fi cetită în parlament.

Păduri în flacări

Satu Mare 22. — Puternice incendiu au izbucnit în pădurile Gorun și Huta. Au ars întinderi mari, cauzându-se pagube însemnate.

x De mâine intră în vigoare cartelul brutarilor ieșeni.

E vorba de desființarea unor brutării din oraș, spre a se menține prețul urcat al pîinii.

x Marea Colectură a Loteriei de Stat „CREDINȚA" din Str. Lăpușneanu No. 20 — anunță numeroasa sa clientelă că a pus în vânzare lozurile Clasei 2-a.

x Dl. V. Lăzărescu, revine cu aceiași respectuoasă rugăminte către publicul ce a obținut credite dela Cartea Românească-Iași, să le plătească, întreprinderea având grele obligațiuni de acoperit.

Informații

x De ce împrumutați de la prieteni care nici odată nu vă dau cu plăcere. Librăria Socec s'ar bucura să vă împrumute ori câte cărți. 1

x Asociația Comercianților și Industriașilor „A. C. I." roagă pe d-nii comercianți și industriași a lua parte neapărat la conferința ce va avea loc *Duminică 17 Noembrie ora 10 jum. dim.* în localul asociațiunei din str Cuza Vodă.

La ordinea de zi se vor discuta chestiuni economice interesând viața economică și noile legiuiri privind exercitarea comerțului și meseriilor.

Quadrat Riga

ANUL XXXII No. 8589

ABONAMENTE

Lei 350 pe un an
„ 180 „ 6 luni
„ 90 „ 3 „
„ 1000 Instituții publice

ATELIERELE TIPOGRAFICE
IAȘI. — STR. LAPUȘNEANU 37

Telefoane { Redacția 391 / Administrația 394 / Serviciul de noapte 367

1 LEU

OPINIA

Ziar popular cotidian

DUMINICA 24 NOEMBRIE 1935

BON No. 43 — SERIA 63-a
Premii gratuite OPINIA

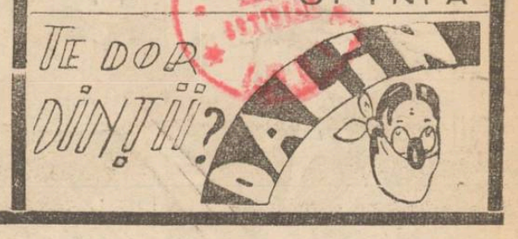

Carnetul Săptămânii

Războaele și Societatea Națiunilor

Politica Ungariei — e dezvăluе procesul atentatului dela Marsilia

Fiecare atentat săvârșit asupra regelui Alexandru are multe elemente comune cu asasinatul de la Saralevo. Procesul început la Ain-en-Provence a dovedit că criminalii urmăreau mai mult decît suprimarea regelui iugoslav: conspirația croată, unealtă a Ungariei, ținteа la o lichidare a Monarhiei de Belgrad printr'o lovitură teribilă ce lasă un rege minor pradă a multor posibilități defavorabile între care o încăierare între Statele vecine. Foaia redactată de comitetul revoluționar, în perioada anterioară atentatului, îl gratifică pe regele Jugoslaviei cu titulatura, nu de Alexandru I, ci de Alexandru *ultimul*; iată o mărturie care-și are importanța ei și care apare în dosarul cauzei.

Totuși, Ungaria nu a înțeles că în Europa s'a întâmplat ceva nou de la 1914 și până astăzi. Pentru cine a urmărit dezbaterile dela Geneva în relație cu conflictul etiopian, lucrul este evident: un război între două Puteri de importanță secundară este cu totul imposibil astăzi fără aprobarea principalelor State membre a Societății Națiunilor; și când vorbim de *aprobare*, înțelegem, este firesc, o *complicitate*. Numai un dezacord flagrant a celor cîtorva mari țări care guvernează asupra destinelor mondiale, poate duce la o conflagrație; și aceasta ar urma să aibă un caracter general. Un conflict armat între Suedia și Norvegia spre ex., sau între Ungaria și Jugoslavia, este sortit să atragă aproape automat sancțiunile care s'au aplicat Italiei, sancțiuni de natură să zădărnicească foarte curând operațiile de război prin izolarea economică a Statului declarat în culpă de agresor. Un război, cu alte cuvinte, nu este posibil decît în măsura în care este dorit de forul marilor Puteri.

Veți zice: Dar Italia? Tocmai Italia este la limita între Puterile mari și Puterile mici, iar evenimentele vor arata dacă ea este ceva sub limită sau ceva deasupra. In tot cazul, sancțiunile, deși parțiale, par să'o fi zdruncinat foarte mult, dacă judecăm după acțiunea diplomatică a Ducelu și după restricțiile de consumație edictate în ultimul timp pentru interiorul țării. Lipsa oricărui credit extern, acea a anumitor materii prime susceptibile de a fi convertite în material de război, precum și lipsa de alimente vor termina, dacă operațiile în Abisinia se prelungesc, prin a provoca o paralizare aproape completă a puterei ofensive a Italiei.

Grație acestui nou gen de federalism ce s'a instaurat pe planul european, războiul nu se mai poate concepe de azi înainte sub forma unui conflict local în mijlocul unei Europe în stare de expectativă pasivă, și nici sub forma unui incendiu ce s'ar întinde, ca în 1914, grație unei izbucniri locale având putere de fapt împlinit. O acțiune izolată a Ungariei ar fi privită ca un act de indisciplină față de Societatea Națiunilor și reprimat ca atare; astfel că orice inițiativă războinică din partea-i nu poate să provoace decât surîsuri. Cînd marii suverani ai Europii însă vor crede că momentul este potrivit și vor porni cu partizanii lor respectivi la luptă, atunci, dar numai atunci, continentul va fi teatrul unor evenimente care nu vor lasa nici un colțișor nerăsturnat; în acel moment al scadenței supreme care va avea drept efect lichidarea nemulțumirilor acumulate de cei mari ca și de cei mici, Ungaria va avea să se ție bine; căci va găsi cu cine să vorbească.

Văzute în toată ororarea lor obiectivă, perspectivele zilei de mâne depășesc intențiile particulariste.

Din acest motiv, atentatul dela Marsilia va rămâne un asasinat a cărui consecințe scontate nu s'au produs și nu se puteau produce. Încă o lovitură ungurească ce a dat greș, un omor mai mult la activul maghiarilor, săvârșit fără folos, agravant pentru cei care l'au făptuit sau care l'au patronat prin calitățile excepționale pe care le posedă personalitatea ce a servit drept țintă unor derbedei; — iată situația în fața căreia ne aflăm, și care recapătă o nouă acuitate prin apariția în fața justiției franceze a câtorva acoliți de secundară importanță.

NECULAI DALU

Catastrofa Chartreus-ei

Am anunțat că s'a deplasat un deal, alunecând peste celebra fabrică de licher *Chartreuse* din Franța, și provocând pagube de zeci de milioane franci. Totodată sânt întristați toți amatorii de băuturi fine...

In cliseu, aspectul jalnic al fabricei Chartreuse, după alunecarea pământului.

Din toată lumea

Pânea

Pe neașteptate (am putea zice că pe furiș) pânea Iașului a fost urcată la 8 lei.

Insă nu 8 lei un kgr. ci numai 900 grame. Ceia ce înseamnă în realitate că kilogramul de pâne costă lei 8.80.

Credeți însă că domnii pitari vor face pânea de 900 grame? Veți fi naivi dacă veți crede. Avem dovada pânea din ultima vreme, care cântărea între 650 și 750 grame. Dacă acuma ar face-o de 800 grame, să zicem bodaproste. Și totuși ar însemna că plătim pânea cu 10 lei kgr.!

Dar s'a scumpit făina. Se înțelege; speculează cât pot și bieții morari... Au cumpărat grîu cu 25.000 lei vagonul, și socotesc făina la 50.000 prețul grîului. Nu-i rea afacerea.

Vedeți însă că, dacă la cursul actual al grîului, trebue să plătim kgr. de pîne vre-o 9 lei, ar f. însemnat ca acum trei luni un kgr. de pîne albă să fi costat cel mult 5 lei.

Dar n'a fost așa.

Sau dacă la 25.000 lei vagonul a fost pînea 7 lei, ar trebui (ca să nu sărăcească domnii morari și brutari) să plătim astăzi 14 lei o pîne?

Fiți siguri că o să ajungem și acolo. Au grijă morarii, și brutarii... ba chiar și primăria!

Ritul copt

Un prinț din familia Giongui a murit pe front, în luptele din Ogaden. Corpul a fost adus în orașul Harrar unde a avut loc înmormântarea cu mare pompă.

Slujba prohodului s'a oficiat în biserică, după ritul creștin-copt. Preoții, înșirați în jurul catafalcului, țineau un lințoliu alb care acoperea corpul defunctului. Un preot executa dansuri și făcea gesturi simbolice.

Publicul aflător în biserică, stătea îngenunchiat, plângea zgomotos, dădea ritmic din cap și se bătea cu pumnii în piept.

Precum se vede, ritul creștin-copt al abisinienilor se deosebește cu totul de obiceiurile bisericei noastre.

Mersul omului

La un spital din Australia, infirmierii s'au plîns că au prea mult de lucru. In special, este extrem de obositor mersul permanent, de dimineață până seara, prin saloanele bolnavilor, pe coridoare și prin curtea spitalului.

Pentru ca se vedea dacă plîngerea e justificată, s'a recurs la control. Și anume, s'a fixat cite un pedometru (un aparat pentru măsurarea spațiului străbătut) la picioarele infirmierilor. Și s'a putut face astfel o constatare uluitoare. Unii infirmier, într'o singură zi, merg... 32 Kilometri! Extenuant, într'adevăr.

Atunci închipuiți-vă cât spațiu străbate un om în viața lui! Desigur că fiecare din noi am putea înconjura pământul, pe jos, de mai multe ori...

Gh. Panu

Cu prilejul comemorării marelui gazetar și luptător politic Gheorghe Panu, s'a produs o confuzie în ce privește data lui de naștere.

S'a scris că Panu era gălățean. Dar în realitate era ieșan.

Precizarea aceasta o face d. Vasile G. Panu, prim-președinte al Trib. Chișinău (fiul lui Gh. Panu), printr'o scrisoare trimisă ziarului „Adevărul".

D. Vasile Panu produce un act oficial (actul matricul No. 5369 din Iași) din care rezultă că:

George Panu s'a născut la Iași în anul 1848 (fiu al maiorului Vasile Panu și al Anei născută Guiora); și a fost botezat ortodox în biserica Trei Erarhi.

Deci e lămurit că Gh. Panu era ieșan sadea.

Justiția expeditivă

Se știe că justiția engleză lucrează cu mare rapiditate. Totuși; recent, un tribunal din Londra a bătut toate recordurile.

Era judecat un minor, numit Vent, care-și asasinase proprietăreasa.

In fața judecătorilor, băiatul a declarat că se recunoaște vinovat. Avocatul lui a rostit o pledoarie care a ținut numai două minute. Președintele a făcut rezumatul dezbaterilor, vorbind un minut. Jurații au deliberat două minute.

Și astfel, în 5 minute, tânărul Vent a fost condamnat la moarte.

Amorul și nebunia

Dragostea a fost privită în multe feluri.

Unii au spus că „amorul e orb". Alții, că-i „soarele vieții"; „orizontul spiritului",

Unii au considerat amorul „un copil pribeag" (poetic, dar cam nătâng).

Persoanele materialiste au privit amorul din punct de vedere filziologic.

Iată că, în fața justiției elveține s'a pus chestiunea dacă amorul... e nebunie!

Un tânăr din Berna vroia să se căsătorească împotriva voinței mamei sale. Și atunci mama s'a adresat tribunalului, pe motiv că prin dragostea lui, tânărul dovedește că nu-i în toate mințile și deci trebue internat într'o casă de sănătate.

Dar justiția a respins acțiunea, stabilind că dragostea nu-i o nebunie.

Și totuși...

Cetiți în pag. 4-a Ultima oră

Scumpirea pîinii

Rău!.. Domnule Ionel Frühling!

Ziarele ne-au adus ieri vestea că pânea s'a scumpit cu un leu. Că hotărârea aceasta s'a luat într'o ședință prezidată de d. ajutor de primar Frühling, la care au participat și reprezentanții brutarilor. Și că urcarea s'a hotărât după îndelungate discuțiuni....

Ca cetățean al acestui târg, am dreptul să mă întreb:

„Cum s'a putut lua o astfel de hotărâre, privind interesele vitale ale zecilor de mii de cetățeni, fără prezența acelui care reprezintă acolo pe cel dintâi dintre cetățeni, fără prezența d-lui primar Osvald Racoviță?

Tot pe cale de presă aflu că primarul nostru este bolnav. Din toată inima doresc să se facă sănătos cât mai grabnic.

Mă fac însă ecoul indignării publice și cer să se revină asupra acestei urcări de preț la pâinea noastră cea de toate zilele.

Eu știu, și știe toată lumea, cu cât au vândut producătorii grâul lor acum două—trei luni în armă.

Eu știu și știe toată lumea, că morarii laolaltă cu brutarii, prădă ca în codrul Vlăsiei.

Eu știu și toată lumea știe și poate verifica cum că nu există brutar sau morar sarac în târgul nostru.

Iată de ce trebne să se revină asupra urcării prețului la pâne. Să se convoace de îndată ce primarul se va face sănătos, Consiliul municipal și să se discute cu toată grija, cu toată solicitudinea pentru nevoile populației acestui târg, problema pânii.

Altminteri, să ne convocăm noi cetățenii jăcmăniți și să luăm noi măsuri, când cei așezați în fruntea noastră înțeleg să ne lase pradă unei speculi ce depășește pe cel mai respingător dintre cinizne.

GH. CHIRIȚESCU

Meseriașii Patroni

și noua lege a mnseriilor

Situația meseriașilor patroni de ateliere, nu este de invidiat.

Foarte puțini din ei au putut străbate cu bine vremurile grele prin care trec industria și meseriile.

Nimeni nu se interesează de acești pionieri ai muncii care, cu capitalul și cu străduania lor, ajută efectiv la închegarea industriei românești, industrie ce nu va scăpa de tributul pe care de atâta amar de vreme îl plătim străinătății.

Atelierele patronilor au fost și va fi singura pepinieră de unde iesă lucrătorii pregătiți pentru industria mare.

Absolvenții școlilor de meserii preferând în majoritatea cazurilor posturi biurocratice.

Meseriașii patroni, în loc să dorească să se înfrupte din bugetul statului, și-au propus ca ideal munca productivă, care mărește patrimoniul economic și produce importante venituri pentru stat.

Dar nimeni nu și-a dat silința să-i ajute, să-i ocrotiască, pe acești meseriași care formează bariera de care se isbesc și se sdrobesc toate curentele anarhice și haotice, care tind să zăpăcească mințile muncitorimei noastre.

Nu s'ar putea spune că statul prin reprezentanții săi, ar fi ținut în adevăr să dea concurs meseriașilor;— dovadă lupta surdă pe care o duc o bună parte dintre Inginerii și arhitecții de pe la Autorități, contra noastră și contra avantajelor acordate la licitații Uniunii Generale a Micilor Industriași și Meseriași patroni, prin Legea din 1921. Afară de cazuri foarte rare când s'a găsit la postul de conducere câte un om de inimă și prea cinstit.

In mai toate cazurile însă, în locul meseriașilor patroni de ateliere, au fost preferați tot felul de nechemați și de clandestini în meserie, pentrucă aceștia se pretau la ori ce combinație sau ghețeșturi în dauna Instituțiunilor, sau că erau pur și simplu agenți electorali ai partidului de la putere.

Astăzi însă, pe meseriași îi amenință complecta distrugere.

Ministerul Muncii, prin Ante proectul de lege a Meseriilor, (pe care vrea să-l treacă prin parlament în această sesiune), pretinde în expunerea de motive: că are tendința de a creia o burghezie românească la oraș; deși cea mai mare parte din mijloacele preconizate nu pot fi eficace.

In special centrele „psihotehnice" ce urmează să se creieze în toate unghiurile țării pentru orientarea profesională a ucenicilor, vor necesita enorme cheltueli și fără speranța vre-unui efect practic și folositor meseriașului. In schimb, se vor căpătui toți politicienii nesatisfăcuți până în prezent, de actualul guvern.

In afară de aceasta, proectul prevede sancțiuni draconice contra meseriașilor patroni, ca: închisoare și amenzi de zeci de mii de lei, pentru tot felul de presupuse încălcări de lege, care în ori ce caz, vor da prilej celor ce vor fi însărcinați cu controlul și constatarea abaterilor, să sperțuiască pe nenorociții de meseriași (cum pățim și cu fiscul),

Iar ca culme, proectul prevede atâtea taxe, începând de la ucenicie și până ajunge meseriaș-patron, în cât mă întreb dacă autorul proectului trăește pe pământul țării românești, sau pe planeta Martiei! El nu vede mizeria neagră ce domnește printre meseriași; nu vede lipsa bucății de pâine pentru ziua de mine; el cere taxe și iar taxe și închisoare.

Patronii și lucrătorii cer să fie lăsați în pace și să nu li se răpească putința de a se desvolta în meșteșugul învățat.

I. ZAMFIR
Președintele Filialei U. G. M. I. din Iași

Un învins

D. RAMSAY MACDONALD explică unui ziarist cauzele pentru care a căzut în alegeri, fiind întrecut cu un enorm număr de voturi, de către adversarul laburist.

Insă d. Macdonald uită probabil să arate că alegătorul englez l-a părăsit, pentrucă și d-sa și-a părăsit partidul, acum 4 ani, trecînd de partea guvernului

Ce fel de creștinism e în Abisinia

Recunosc pe Papă, dar și Patriarhatul ortodox— în plină erezie — Starea clerului și a bisericilor Superstiții și obiceiuri păgîne.

Abisinienii propriu zișî, sunt creștinați încă din secolul al IV-lea.

Când în secolul V s'a răspândit în biserica răsăriteană așa zisul „monofysitis" adică credința despre unitatea naturală a lui Iisus Cristos, secta aceasta s'a întins și în Ethiopia. Discuțiile în jurul monofysitismului au fost lungi și furtunoase. De câteva ori papii au pus la index această credință, fiindcă ea contrazicea dogma catolică despre cele două aspecte ale lui Iisus: ființa divină și omenească, unite în aceiași persoană.

După ce creștinismul a fost înlocuit de islamism în Egipt și centrul Asiei, monofysitismul a rămas numai în biserica armeană, coptă și abisiniană,

Cu toate acestea, Abisinienii recunosc pe papa de la Roma; și în același timp consideră ca șef al bisericii copte pe patriarhul ortodox din Alexandria. Situația aceasta destul de nelămurită a bisericii abisiniene, se complică și cu aceea că însuși Negusul se consideră la rândul său ca șef al bisericii. Mitropolitul abisinian e fără putere în fața Negusului.

Nici jurisdicția bisericească nu-i clară. Și aici se amestecă împăratul în trebile bisericești. La acestea se mai adaogă și faptul că jurisdicția superioară revine celui mai înalt demnitar bisericesc dela Aksum. In fine mitropolitul care încoronează pe Negus, are și el dreptul să judece.

Creștinismul abisinian e foarte curios în felul său. Astfel, în afară de Biblie, Abisinienii mai recunosc și câteva cărți apocrife, mai ales așa zisele canoane apostolice; recunosc numai cele dintâi trei consilii bisericești; mențin încă circumcizia la băeți și fete, și păstrează foarte multe superstiții și obiceiuri păgîne. Foarte mulți preoți sânt însurați, puțin cultivați sau chiar de loc. Țara e plină de biserici primitive fără nici o decorație și fără nici o regulă.

Deasupra preoților se ridică o clasă de cântăreți, a căror cultură e formată la școlile de peste Ocean.

Continuarea în pagina II-a

Când

SE IVESC PRIMELE CĂDERI ALE PĂRULUI

sau când pielea ca u'ui vă mănâncă şi se formează mătreaţă, e timp să vă gândiţi a da părului o îngrijire eficace.
Alegeţi însă un produs serios, vrednic de încredere

Loţiunea Extras de mesteacăn Dr. Dral'e

Mâncărimea insuportabilă dispare imediat; mătreaţa, căderea părului, despicarea şi fărâmarea lui încetează, creşterea lui este viguros stimulată; părul devine bogat, lucios, parfumat şi mlădios; cărunţirea prematură a părului este evitată după o mai lungă întrebuinţare.

Certificări entuziaste din partea medicilor. *Un produs de 40 ani.*

Loţiunea Extras de mesteacăn Dr. Dralie

De vânzare la droguerii, farmacii şi parfumerii.

NU maltrataţi obrazul dv.

O lamă de calitate trebuie să alunece uşor, fără usturimi, şi să radă dintr'odată perii dela rădăcină. Aceste însuşiri le are lama Exelsior Luxe fiindcă e fabricată dintr'un oţel superior, flexibil, şi care se poate ascuţi la perfecţie. Întrebuinţând Exelsior Luxe veţi constata cu plăcere că este într'adevăr o lamă ideală. Chiar dacă vă radeţi cu dânsa de opt ori, totuşi ea se menţine perfect ascuţită.

LAMA DE RAS **EXCELSIOR** LUXE

AZI la ROXY 2 filme mari premiere în Iaşi

- ANTONIA -

cu MARCELLE CHANTAL şi FERNAND GRAVEY

A' doilea film **Norocul meu eşti tu**

Pathe Nathan si Silly Symphonie completează progr

FERICITĂ LA CĂMINUL EI ...

Orice femee măritată ştie că toată fericirea ei depinde de constanta şi afectuoasa admiraţie a soţului. Totuşi, sunt puţine femei care să facă toate eforturile posibile pentru a realiza acest vis.

• Un ten catifelat, frumos şi strălucitor, este farmecul irezistibil al femeii. Pentru a-o face mai frumoasă, mai fermecătoare, nenumărate loţiuni, creme şi pudre au fost fabricate.

• Cremele şi pudra THREE FLOWERS create de RICHARD HUDNUT se găsesc pe masa de toaletă a tuturor femeilor care au cucerit cercurile mondene din New York şi Paris prin frumuseţea lor.

Dece să mai riscaţi când experienţa a două continente vă recomandă preparatele Richard Hudnut?

Preparatele RICHARD HUDNUT THREE FLOWERS

S'A DESCHIS

Cel mai modern şi confortabil HOTEL

SPLENDID PARC

Proprietar: IOAN STANESCU

BUCUREŞTI I., Strada Ştirbey-Vodă 4 (lângă Palatul Regal)

şi

Restaurantul ANDREI CERNEA et Comp. (fost Enescu)

România
Sfânta Mitropolie a Moldovei şi Sucevei
No. 9178 15 Noemb. 1935

PUBLICAŢIUNE

Se aduce la cunoştinţa celor amatori că în ziua de 28 Noembrie a. c., ora 11 dim. în localul cancelariei Mitropoliei din str. Ştefan cel Mare No. 46, se va ţine licitaţie publică cu oferte închise pentru darea în exploatare a parchetului No. 8 din pădurea Valea Alunului Jud. Iaşi proprietatea Mitropoliei.

Odată cu ofertele se va depune şi garanţia de 300.000 lei în numerar.

Orice lămuriri se dau de cancelaria Mitropoliei Secţia Economică între 11—12 dim.

Consilier Referent,
Preot Vasile Mihailescu

PALACE-HOTEL

Cernăuţi

Confort modern — Curăţenie exemplară

100 camere, calorifer, apă curentă caldă şi rece, telefon şi bae în camere. Hall elegant, sala de lectură, saloane de recepţie. Ascensor. Salon de frizat şi coafat. Restaurant, Café etc. etc.

Automobilul hotelului gratis dela Gară la Hotel

Serviciu conştiincios. — Preţuri extrem de reduse

Dacă păceli, migrene ori nevralgii la spectacole

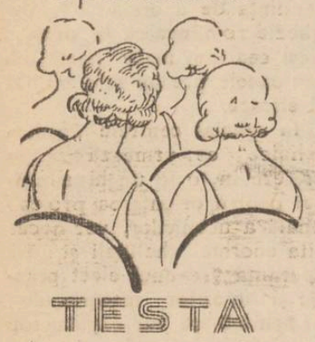

TESTA vindecă, combate, instantaneu.

ÎN POŞETĂ SĂ NU VĂ LIPSEASCĂ

„Tegra"

Anunţă onorata sa clientelă că a primit un mare transport de încălţăminte modele noi menţinând preţurile eftine din trecut. NU UITAŢI

TEGRA

Iaşi, Str. Cuza Vodă 69
(Palatul Sfatului Negustoresc)
şi str. Alexandri 1

DOCTOR
Corneliu Stoian
Genito-urinare, sifilis, venerice
Consultaţii 6—8
strada I. C. Brătianu 58

Becuri electrice marca Tungsram
— ou sosit la — **Cristal**
Lămpi cromate inoxidabile. Se vinde în rate

Azi la Sidoli

Varieté

Noua realizare a lui Farkas cu Hans Albers şi Annabella
Al doilea film

Ferma părăsită

cu simpaticul actor George O'Brien
Complectare: JURNAL SONOR FOX

Tricotaje modele noi originale
Calităţi superioare au sosit

LA GHEM

STR. ŞTEFAN CEL MARE 2 (lângă Mag. Fr. Hirschensohn)
PREŢURI EXCEPŢIONAL DE REDUSE

Săracimea

în ghiarele frigului

Lemnele sînt foarte scumpe

C. F. R. nu face transporturi suficiente

Abia au sosit zilele friguroase şi lemnele de foc s'au scumpit extraordinar. Scumpetea aceasta apasă greu de tot asupra populaţiei nevoiaşe, silită să se aprovizioneze cu suta de chilograme lemne tăiate. Această *sută* de lemne de cea mai inferioară specie, a atins cifra de 70 lei cu tendinţă spre urcare.

Dar ce zic marii depozitari de lemne? Ei aruncă toată vina asupra căilor ferate.

Un fruntaş depozitar ne spune:

E tradiţionala poveste: lipsa de vagoane.

Multe vagoane c. f. r. transportă încă resturi din recolta sfeclei şi nu rămân vagoane suficiente pentru lemne, dar marele neajuns îl constitue faptul că nici nu se accelerează descărcarea vagoanelor. Sunt vagoane care au a fi descărcate până în 6 ceasuri,—şi stau totuşi în gară câte 6 zile. Dacă ele ar fi descărcate repede, aşa cum glăseşte regulamentul c. f. r. aceste vagoane ar putea aduce din gările apropiate (Paşcani, Lespezi, etc.) cantităţi mari de lemne, ceiace poate ar aduce eftenirea şi totodată venituri pentru căile ferate.

Relevăm această situaţie, în credinţa că răul ar putea fi re ele îndreptat. DAN

Ce fel de creştinism e în Abisinia

(Continuare din pag. 1-a)

Cu toate că la prima vedere pare că e unitară, însă biserica e bântuită de certuri printre credincioşi. Până azi durează o neînţelegere asupra fiinţei divine a lui Iisus Cristos, care dă loc la fel de fel de controverse.

Mânăstirile ridicate de Abisinieni pe platourile ţării, se bucură de un fel de autonomie economică; ba chiar unele din ele încasează şi vamă.

In general Abisinienii nu sunt mulţumiţi cu supunerea sub patriarhul dela Alexandria şi de aceea împăratul Hailé Sellassié, încă de pe când era rasul Tafari, a încercat să numiască în Abisinia un mitropolit de origină indigenă. Incercarea însă n'a reuşit. S'a ajuns la încheerea unui „modus vivendi", după care Abisinienii pot să-şi aleagă mitropolitul în persoana unuia dintre candidaţii oferiţi de Alexandria.

Abisinia a participat de asemenea la discuţia în jurul divinităţii sfântului mormânt.

In trecut, biserica romanocatolică a făcut câteva încercări să întoarcă pe Abisinieni dela monofysitism. Insă nici odată n'a reuşit şi încercările acestea au provocat războie civile şi strasnice persecuţii religioase. Nici chiar Iezuiţii n'au putut face prea mult în Abisinia.

Abisinianul mijlociu, fie luptător, fie agricultor, e destul de credincios şi superstiţios. In mintea oamenilor, creştinismul e strâns legat de multe superstiţii. *Animismul* care caracterizează naţiunile din nordul Africei, produce o serie întreagă de obiceiuri care nu pot fi uşor explicate. Abisinianul crede în spirite, se roagă la ele, le invocă în clipele grele, dar şi trage cu puşca în ele, fără nici o deosebire. Până şi preoţimea e plină de animism.

Pentru curăţirea credinţei, nu se face nimic. Se face numai liturghie care în ochii mulţimii are un rol magic. Cu fiecare prilej abisinianul cheamă pe Dumnezeu în ajutor. Morala e condusă de obiceiuri şi datini străvechi. Asupra acesteia religia n'are nici o influenţă. (Ceps).

Tot nu s'a lămurit

Misterul incendiului din str. Brătianu

Comerciantul Grosman a fost eliberat - Afacerea va fi examinată de parchet

Am relatat incendiul izbucnit la magazinul de voposelărie al d-lui Iţic Grosman din str. I. C. Brăteanu. Imediat după localizarea focului, d. comisar Petre Bobeica şeful circumscripţiei III de poliţie, a reţinut pe d. Grosman, supunându-l unui sever interogatoriu.

Comerciantul a declarat că nu ştie de unde a luat naştere incendiul, dar bănueşte că dela o sobă defectă. Or magazinul în chestiune nici nu are sobă.

Faţă de acest răspuns lipsit de seriozitate, d. comisar şef Bobeica a menţinut arestat pe comerciantul Grosman şi l-a înaintat chesturei împreună cu actele dresate.

La prefectura de poliţie, cercetările au fost continuate de d. comisar Andrei Ganea, şeful biroului judiciar. D-sa a făcut o anchetă la faţa locului, dar nu a reuşit să stabilească cauzele incendiului.

Interogat din nou, d. Grosman se încurcă în răspunsuri.

Nu mai susţine că focul a luat naştere dela o sobă defectă, ci dela un scurt circuit. Dar şi această afirmaţie s'a dovedit a fi neintemiată.

Şi atunci d. Grosman a propus altă explicaţie. Anume că incendiul s'a propagat din pricina unui muc de ţigară, uitat aprins în prăvălie, de un client.

*

Magazinul d-lui Iţic Grosman a fost asigurat pentru suma de 420 mii lei, iar mobila din locuinţa d-sale (care se află despărţită de prăvălie numai de o uşă) este asigurată pentru 225 mii lei.

Or organele anchetatoare ne arată că toată mobila, (care dealtfel a fost scoasă din flăcări de pompieri) nu ar valora mai mult de... 15.000 lei.

In cele din urmă, comerciantul Grosman a fost eliberat iar actele trimise la parchet.

I. ARMEANU

Campionatul de Şah studenţesc

pe anul 1935 | 36

In vederea campionatului de şah studenţesc, se atrage atenţiunea celor interesaţi, că competiţiunea pe anul 1935 | 36 se va organiza după aceleaşi norme ca şi anul trecut.

Deţinătorul titlului de campion este dl. Petre Carcevski din Chişinău, student la fizico-chimice. Condiţii de participare: se admit înscrieri pentru studenţii creştini dela data de 25 Noembrie a. c. şi până la 1 Decembrie, când va începe concursul. Inscrierile se primesc la dl. Cazar Iordăchescu, student în filosofie, str. Uzinei 14. Taxa de participare este 20 lei.

Campionatul proectat promite mult interes; studenţimea ieşană posedând multe elemente valoroase, este invitată pe această cale a da tot concursul.

Organizatorii acestui concurs sunt d-nii E. Chendre absolvent al Facultăţii de Ştiinţi şi d. Barbu Mihail student la Facultatea de Drept.

Informaţiuni

x *Reclamaţie de calomnie*—D. Const. Andriescu din Str. Toma Cozma, a introdus o acţiune la Tribunal în contra d-lui N. Văideanu din Str. Cişmeaua Păcurari 8, pe care-l acuză de calomnie.

D. Văideanu este învinuit că ar fi făcut afirmaţiuni delicate privind activitatea reclamantului în consiliul de administraţie al unei instituţiuni de economie.

x Parchetul cercetează reclamaţia împotriva unui anume Leon Schvartz din Str. Zugravi 18.

Acesta îşi făcuse o meserie din a introduce cereri la diferite instituţiuni publice şi particulare, solicitând ajutoare.

La dosar se află depus un număr de 12 cereri adresate în acelaş timp la mai multe instituţii.

x In urma reclamaţiei d-nei Virginia Cosovanu din Strada Luterană, parchetul a trimis în judecată pentru loviri şi ameninţări pe soţul acesteia d. Vasile Cosovanu.

x Parchetul cercetează reclamaţia d-lui Victor Ianculescu din Tg. Copou, în contra comerciantului Gh. Iancu din Str. Lăpuşneanu, acuzat de abuz de încredere.

x Dosarul privitor la incendiul care a distrus piaţa Sf. Spiridon, a fost clasat, neputându-se stabili vre-o culpabilitate în sarcina cuiva.

x Soţii Paulina şi Leiba Ţin, din Str. Brătianu 42, au cerut Tribunalului anularea actului de ipotecă făcut de soţii Feingold, asupra imobilului reclamanţilor.

Acestia susţin că ipoteca a fost făcută fără consimţământul lor.

Toate mamele trebue să știe

Copiilor le vine greu să ia un purgativ, căci simt imediat orice gust sau miros neplăcut. Dar tocmai la copii, constipația e un fenomen frecvent. In asemenea cazuri, e nevoe de un purgativ radical, bun la gust și nedăunător.

KOPROL îndeplinește perfect aceste condițiuni.

KOPROL e un purgativ foarte plăcut, cu gust de ciocolată, curăță intestinele radical și nu produce nici un fel de crampe.

Păstrați totdeauna o cutie de KOPROL în casă!

Numele Koprol, care figurează, pe fiecare ambalaj și pe fiecare pastilă e o garanție pentru dv.

PREȚURILE: 1 Buc. Lei 3 — 4 Buc. Lei 11 — 10 Buc. Lei 27

KOPROL

D. prof. N. Costăchescu

pentru Arhiereul Grigorie

Intrebat asupra alegerii episcopale pentru eparhia Bălților, d. prof. N. Costăchescu, membru în congresul național bisericesc, a declarat:

—„Această chestiune privește mai cu seamă pe d. Pan Halippa, șeful org. național-țărăniste din Basarabia.

Personal, m-aș bucura mult dacă P. S. Arhiereul Grigorie ar ocupa scaunul episcopal dela Bălți".

Dealtfel atât d. Pan Halippa cât și alți fruntași naț.-țărăniști printre care și d. deputat I. Hudiță, s'au pronunțat pentru candidatura P. S. arhiereu Grigorie.

In jurul frământărilor

dela Comunitatea israelită

După anularea listei unice la Comunitatea Izraelită, trăgătorii de sfori cari au determinat formarea acestei liste, au intrat din nou în acțiune, punând la cale o serie de stratageme, pentruca la momentul oportun aceiaș listă să fie declarată aleasă.

Contra-candidații cari se pregătesc de alegeri au aflat această tendință și au pornit o acțiune pentru a dejuca planul acelor cu lista unică.

In cursul ultimelor zile s'a constituit o listă de candidați meseriași, reprezentanți ai diverselor societăți.

Lista are în frunte pe d. I. Moscovici fost epitrop la Comunitate.

Această listă va figura însă numai la secția economică.

Dupa cât aflăm, tot pentru aceiaș secțiune e pe cale de a se forma încă o listă.

Ceiace-i regretabil însă e că agitatorii pentru alegerile comunității nu se gândesc la acele persoane reprezentative din viața publică evreiască, cari în mod real ar putea fi utili treburilor obștești.

E cazul să amintim numele d-lor M. Dub, A. Kisner oameni de inimă și cu experiența, d. I. Basarabeanu bun organizator și apreciat de masse, a d-lui Itic Lupu un comerciant care s'a dovedit întotdeauna util acestui târg — și multe alte persoane cari ar fi folositoare la conducerea treburilor Comunității.

Ținem să amintim că, conform statutului Comunității listele de candidați se pot depune chiar pentru o singură secțiune — adică 17 candidați și nu 52, cum se afirma până în prezent — fiind necesari însă un număr de 50 propunători.

Lupta pentru Comunitate va porni în mod mai intens de abia peste vreo 2 săptămâni, când listele opoziționiste de candidați vor fi întocmite.

Z. Dessmond

Discuții de ordin economic

la Asociația „Prietenii Universității"

Secția economică a asociației „Prietinii Universității" a ținut aseară ședință în sala marelui colegiu. A prezidat d. *senator N. Ghiorghiadi.*

Luînd cuvântul, d-sa arată realizările obținute de pe urma expoziției din cadrul „lunii Iașilor". Ar fi fost mai nimerit — crede d-sa — să se fi organizat un târg ieftin în centrul orașului. In felul acesta viața economică a capitalei Moldovei, s'ar fi înviorat simțitor.

In încheiere, vorbitorul propune ca în vederea „lunii Iașilor 1936", să se țină în seamă această chestiune.

D. Ilie Mendelson vorbește în acelaș sens, iar d. M. Isac Moscovici propune ca în primăvară, să se amenajeze și o expoziție la Copou și un târg ieftin în centru.

D. David Komarofschi prezintă un raport asupra problemei comerțului exterior, cerând să se pună capăt regimului de contingentare și a celui al devizelor.

Dnii M. Isac Moscovici și Moses Duff, critică raportul.

D. Condurache propune să se înființeze o casă economă pentru cultura bumbacului.

Ședința a luat apoi sfârșit.

De la Consiliul de Război

Eri dimineața a venit spre judecare în fața Consiliului de Război procesul d-lui căpitan Butuc din R. 15 Infanterie acuzat de lovirea inferiorului.

Reclamația de lovire a fost făcută de d-na Elena cpt. Ungureanu.

D. col. Lazăr (audiat ca martor) în declarația dată la dosar, arată că ofițerul nu a lovit pe soldat și că reclamația e neîntemeiată.

Martora principală, în acest proces și denunțătoare în acelaș timp, d-na Ungureanu, fiind absentă, procesul se amână pentru un termen urgent.

INFORMAȚIUNI

x TRAFIC CU DEVIZELE. — A fost trimis în judecată bancherul Solomon Aizicovici, proprietarul unei case de schimb din str. Ștefan cel Mare, pentru contravenție la legea devizelor.

Bancherul este învinuit că ar fi făcut unele traficuri nepermise de lege, cari au fost descoperite în urma unei descinderi făcută de autorități la banca d-sale.

Dosarul a fost trimis Tribunalului spre judecare.

x Dl. Gh. Gheorghiu Secretar General la Ministerul de industrie și Comerț, a donat prin d. Jean Bantaș, suma de Lei 10.000—în folosul bisericei din Valea Lupului.

Comitetul îi aduce pe această cale călduroase mulțumiri.

x „APARAREA ARE CUVÂNTUL" — Vineri 29 Noembrie ora 9 seara turneul teatral din București condus de d. Petre Bellu și Gh. Lascu, va juca pe scena teatrului „Phoenix" din localitate, piesa *„Apărarea are cuvântul"* adaptare după romanul de mare succes.

Dl. Petre Bellu va însoți turneul și va ține o conferință înainte de spectacol.

x „CARADAȘCA" No. 49 apare la ora 5 în 6 pagini, cu un bogat material polemic în jurul diferitelor evenimente din orașul nostru:

Intrunirea Frontului Constituțional. Alegerile de la Comunitate etc.

Articole de pamflet social cu „Manifestele timpului nostru", Critica teatrală a piesei „Domino", d. Kamorozski se ocupă, etc. dau un colorit special acestui număr.

x D. Osvald Racoviță pleacă Luni seara la București.

La înapoiere, primarul va convoca Consiliul Municipal la o ședință ce promite a fi interesantă.

x **Hramul Sf. Ecaterina** Biserica Sf. Lazăr (str. Gusti) serbează Luni 25 Noembrie, hramul Sf. Ecaterina. Slujba se va face în sobor, în frunte preotul Chirica. Duminică la ora 3 d. a. se va face slujba Litiei, iar a doua zi se va face cu deosebită solemnitate slujba Sf. Liturghie. Predica zilei o va rosti preotul Gh. Chirica. Creștinii sunt poftiți a lua parte.

x Un manifest senzațional asupra situației politice; care vor fi noile impozite; ancheta dela poștă; schimbări la Camera de Comerț și la Bursă; cronica rimată a săptămânei și alte reportaje publică ziarul „POLITICA" ce apare astăzi după amiază.

x *Vizitator palestinean.* In curând sosește în localitate d-l Baruch Weinștein, cel mai mare orator al Palestinei. D-sa va ține o conferință interesantă, fratând despre:

„Palestina în lumina ultimelor evenimente".

D-sa va fi însoțit de d-l ing. S. Mizrachi-București.

x Șefii de sectoare ai organizației naț onal-țărăniste sunt rugați să treacă astă seară la orele 7 pe la clubul central, spre a li se face comunicări.

x *Sperjur.* — Cabinetul de instrucție a emis ordonanță de dare în judecată a d-lui Vasile Dudici din str. Crucei 24, acuzat de sperjur.

Acesta a fost reclamat de d. Gh. Cojocaru din strada Cuza-Vodă, că ar fi jurat fals într'un proces, în fața tribunalului.

x **Dinți albi** și sănătoși și gură parfumată se obține întrebuințând *Pasta, Praful și Apa de gură Odomenthol* care împiedică caria dentară, distruge microbii vătămători dând dinților splendoarea cuvenită. Depozit Farmacia Dr. Ratianu Cuza Vodă 48. Marcă depusă.

x Parchetul a deferit Cabinetului de instrucție dosarul cercetărilor privind incendiul izbucnit la imobilele d-lor D. Stanadache și dr. N. Râpeanu din Tg. Frumos.

x **Bal.** *La 30 Noembrie,* în saloanele Statului Negustoresc, cel mai mare bal al sezonului.

Ateneul Popular din Tatarași

își reîncepe activitatea

O veste bună pentru cei care apreciază efortul ieșenilor pe tărâmul cultural. „Ateneul" din Tatarași își reîncepe activitatea, atât de rodnică, altădată, inaugurând *Duminică 24 Noembrie,* ora 3 jumătate, prima șezătoare culturală.

Va conferența d. Gh. Lungulescu, conferențiar al Casei Școalelor și secretar general al Ligei antirevizioniste, tratând despre „Tradiții lespirituale ale Iașului, după care va urma un program artistic pentru reușita căruia își dau concursul d-na Ana Braeschi și D-l Aurel Ghițescu dela Teatrul Național și D-rele Lucia Burada Iarasevici și Catulescu, precum și corul ateneului sub conducerea maestrului Ciolan.

Activitatea Ateneului Popular trebue să fie încurajată de orice bun ieșan.

Astă seară

Serata Macaby-Hacoah

In elegantul salon Macaby din str. Mârzescu 26, are loc astă seară serata dansantă organizată de asoc. Macaby Hacoah. Jazul Reg. 2 Trans. complect reorganizat, va delecta asistența. Un bufet bogat, donat de distinși simpatizanți ai clubului Macaby, va sta la dispoziția invitaților.

Deci diseară la serata Macaby.

Doamnă!

Elegantă veți fi purtând numai Ciorapii

G.B.L. și Bali

Balul Asociației generale a studenților evrei

Sâmbătă 30 Noembrie va avea loc în saloanele Orfelinatului, grandiosul bal anual al Asociației generale a studenților evrei, sub patronajul d-lui Prof. dr. V. Râșcanu.

Un comitet de doamne contribue la reușita balului. Va fi prin ul bal, de deschidere a carnavalului. Noua decorare a sălii va constitui o revelație, prin originalitatea ei. Jazzul Sigally precum și orchestra studențească vor lansa cele mai noui șlagăre.

Ținuta de seară.

Implinindu-se un an de când s'a stâns din viață în floarea vrâstei nefericitul

Emil C. Vânătoru

cu aceeași durere profundă familia roagă rudele și cunoscuții să ia parte la oficierea parastasului în ziua de Duminică 24 Noembrie ora 11½ la cimitirul „Eternitatea".

Procese de adulter

Parchetul a emis rechizitor de dare în judecată pentru adulter, împotriva d-lui Mihai Nacu și a d-nei Măndița Dobrea, din str. Nicolina.

Aceștia au fost reclamați de d-na Catinca Nacu soția inculpatului.

Tot pentru adulter, au fost trimiși în judecată Gh. Botezatu și Elena Câșleganu din str. Arcu.

Dosarele înaintate Tribunalului, cuprind procesele-verbale dresate de polițiști și declarațiile diferiților martori, cu amănunte picante asupra flagrantului delict.

Tribunalul a fixat termene de judecată. *Rep.*

Solemnitate muncitorească în orașul Roman

Mâne, Duminecă, are loc la Roman, inaugurarea casei proprii a Asigurărilor Sociale. Solemnitatea va decurge în prezența d-lui I. Nistor ministrul Muncii. Din capitală vor mai participa funcționari superiori ai ministerului și delegați din partea Casei Centrale a meseriilor și ai Camerei de muncă.

Din Iași pleacă două numeroase delegații; una a Casei Asigurărilor în frunte cu d. Vasile Arseni, și a doua a Camerei de Muncă, în frunte cu d. Mărgărint.

Biserica „Pogorîrea Duhului Sfînt" (Valea Lupului)

Se aduce la cunoștință bine-voitorilor bisericii de mai sus, că Luni 25 Noembrie cr. orele 1 p. m. va ține ședința Valea Lupului, sfatul sătenilor, la care sunt invitați să ia parte donatorii și binevoitorii din afară de sat, urmând a se face dare de samă și a se hotări asupra catapitesmei.

COMITETUL

FĂRĂ a bănui ceva,

oamenii își văd de obligații, veșnic urmăriți de chinuitorul spectru al gripei. Se înțelege că, dacă gripa ar putea fi văzută, am evita-o. Nefiind însă astfel, nu există decât un singur remediu pentru a scăpa de pericol, și anume: Prevenirea gripei prin bonboanele FLAVISAN. Aceste bonboane excelente acoperă mucoasele sensibile ale gurii cu un strat de culoare galbenă, care învinge cu succes microbii gripei.

Flavisan BONBOANE

Bonboanele FLAVISAN se găsesc la toate farmaciile și drogueriile, în cutii originale à 50 bucăți.

SAPIC S. A. PENTRU INDUSTRIA CHIMICĂ, BUCUREȘTI.

CONSTIPAȚI!

CEAIUL CISBEY

vindecă și înviorează

Monstre gratuite: Depozitul București strada Toamnei 103.

la toate farmaciile și drogueriile din țară.

Astăzi la Phoenix

BENGALII cu GARRY COOPER, F. TONE și R. CRONWELL

Al doilea film

Dragoste la microfon

O mare realizare revuistică cu Dick Powell și G. Rogers

Completare: JURNAL SONOR FOX

Soroni Galoși Quadrat Riga

MUȘTAR CU MUST

(DIN RECOLTA NOUĂ)

S'A PUS IN VANZARE LA PRINCIPALELE BACANII ȘI MAGAZINE DE MEZELURI

Dep. G-ral Farmacia Werner-Iași

Bănuri cu prețuri reduse se execută și se transformă la atelierul

LA VULPEA ALBA Z. Kohn

STR. CUZA VODĂ 71 (vis-a-vis de Banca Moldova)

Se lucrează și la domiciliu

Informații

x S'a dovedit că onorariile pentru procesele trecute în agendele SOCEC 1936 se încasează întotdeauna căci agenda Socec e cea mai norocoasă. 6

x Aparatele de Radio „Eumig" au reputația lor bine stabilită. Modele noui 1936 la reprezentanța Cartea Românească—Iași.

x Asociația Comercianților și Industriașilor „A. C. I." roagă pe d-nii comercianți și industriași a lua parte neapărat la consfătuirea ce va avea loc *Duminică 17 Noembrie ora 10 jum. dim.* în localul asociațiunei din str Cuza Vodă.

La ordinea de zi se vor discuta chestiuni economice interesând viața economică și noile legiuiri privind exercitarea comerțului și meseriilor

Triumful muzicei și al dansului

ROBERTA

— cu —

Irenne Dunne
Ginger Rogers
și Fred Astaire

LUNI LA SIDOLI

DE VÂNZARE un cărucior modern în stare foarte bună pentru copil mic. Adresa: str. Sărărie 116.

DE ÎNCHIRIAT o cameră mobilată cu intrare absolut separată în str. Bis. Albă 2.

DE ÎNCHIRIAT o cameră mobilată sau nemobilată, în centru. A se adresa la ziar sub L.

DOCTOR
ADRIAN ȘTEFĂNESCU
MEDIC DE SPITAL
Boli interne și nervoase
Consult. 4—6 p. m.
Str. I. G. Duca Nr. 16
(fosta Muzelor)

Institut de radio-Electrologie medicală
Dr. GH. COSTIN
Medic radiolog la Dispensarul pentru Profilaxia Tuberculozei și Asigurări Sociale Iași
Specializat la Paris și Viena
Radioscopii, radiografii, radioterapie (tratament cu raze X) Diatermie, Raze ultra-violete etc.
Consult. 3—5 p. m.
Str. Petru Rareș No. 9

Dureri insuportabile pot fi suprimă

ULTIMA ORĂ

Un borfaş urmărit pe şesul Ţuţorei

a fost împuşcat de un jandarm

Autorităţile poliţieneşti din localitate au primit acum câtva timp o circulară din partea legiunei de jandarmi Roman, prin care se cerea urmărirea individului I. Nicu Bratu originar din com. Valea Seacă (jud Bacău).

Acesta este **învinuit de cumul de furturi şi are de ispăşit o pedeapsă de 15 ani închisoare, ce i-a fost aplicată de tribunalul Bacău.**

S'au întreprins imediat cercetări cari au stabilit că într'adevăr Nicu Bratu se adăposteşte în oraşul nostru.

Faptul a fost adus la cunoştinţa legiunei din Roman, care a trimis în localitate pe sergentul jandarm Petru Săvescu, însărcinându-l să conlucreze cu poliţia ieşană pentru prinderea răufăcătorului.

Jandarmul îl cunoştea pe **Nicu Bratu căci îl avusese odată sub pază. Dar borfaşul reuşise atunci să evadeze.**

Îmbrăcat civil, sergentul Petru Săvescu a început să cerceteze în oraş, până a aflat că borfaşul s'ar fi refugiat pe şesul Ţuţorei.

Jandarmul a mers acolo şi şi într'adevăr l-a zărit pe Bratu în mijlocul unei şatre de ţigani.

A încercat să-l aresteze, dar răufăcătorul a luat-o la fugă. Petre Săvescu a făcut somaţiile legale şi în urmă a slobozit asupra fugarului un foc de armă, rănindu-l în spate.

Nicu Bratu s'a prăbuşit la pământ şi jandarmul, după ce a anunţat autorităţile, l-a transportat la spitalul Israelit. Aici, rănitul a primit ajutoarele necesare.

Poliţia continuă cercetările.

D. prof. Petru Dragomirescu

despre tratativele dintre vaidişti şi naţional-creştini

Aseară d. Prof. Petre Dragomirescu, şeful vaidiştilor din Moldova, a plecat la Bucureşti, în vederea unei consfătuiri cu fruntaşii gojişti, privind colaborarea celor două organizme politice.

Întrebându-l despre raporturile cu partidul naţional-creştin, distinsul profesor ieşan ne-a răspuns că d-sa este pentru o colaborare cât mai strânsă între cele două partide.

D. prof. P. Dragomirescu a declarat textual:

— *„Noi am început întocmai ca o familie. Ne-am cunoscut, ne-am iubit, ne-am logodit şi acum urmează să facem nunta şi poporul să ne urmeze.*

„D. Cuza mai are multe de cedat din programul său. In orice caz, ar fi bine să ajungem la o fuziune şi nu la o colaborare cu care intenţie de altfel am pornit tratativele“ a încheiat d-l prof. P. Dragomirescu.

Profesorul ieşan ne mai informează că în curând se vor ţine mari adunări regionale unde vor lua cuvântul d-nii: Alex. Vaida, Oct. Goga şi A. C. Cuza.

Noul regim al comerţului ext...

S'au desfiinţat primele valutare

şi se lasă liberă negocierea devizelor

La ministerul de industrie şi comerţ a avut loc ieri şedinţa delegaţiei economice a guvernului, prezidată de d. prim-ministru Gh. Tătărescu.

S'a examinat proectul pentru modificarea actualului regim al comerţului exterior.

După terminarea şedinţei s'a dat presei următorul comunicat:

Delegaţia economică a guvernului luînd în examinare regimul comercial exterior, a acceptat modificările propuse şi a însărcinat un comitet cu redactarea ouvenitului jurnal al consiliului de miniştri.

Guvernul a hotărât să se încerce în tot cazul aplicarea principiilor prevăzute de regimul propus de d. ministru Costinescu, ca negociabilitatea devizelor să fie lăsată aproape complect liberă. Banca Naţională însăşi trebuie să-şi procure devizele de pe piaţă.

După terminarea şedinţei delegaţiei economice, s'a întrunit consiliul de miniştri.

Consiliul a ratificat deciziile delegaţiei economice a guvernului prin care s'a modificat regimul de comerţ extern. Modificările constă în aceia că s'a admis punctul de vedere al d-lui dr. Costinescu. S'au desfiinţat primele valutare şi s'a admis negociabilitatea devizelor.

Un ieşan

cu rol important în Abisinia

Pentrucă acum Abisinia e „en vogue“ credem interesant să menţionăm o comunicare a unui cunoscut intelectual ieşan. Astfel, unul din foştii înalţi demnitari ai Abisiniei, anume inginerul Chefneux, se spune că ar fi o rudă apropiată cu d. Chefneux din Iaşi, fruntaş în organizaţia liberală locală.

Fostul sfetnic al Negusului a stat un timp şi prin Iaşi şi mulţi ani a funcţionat ca inginer pe lângă câteva mari întreprinderi londoneze. Apoi a lucrat la construcţia liniei ferată de la Addis-Abeba, câştigînd în acest mod încrederea împăratului Etiopiei. Chiar şi acum, inginerul Chefneux se bucură de simpatia şi amiciţia Negusului, contând în Abisinia ca o personalitate de vază.

D-na dr. Borcea

trimisă în judecată

Se ştie că după întâmplarea tragică de la Maternitate, d. avocat Ilie Gârneaţă a depus o reclamaţie la parchet, prin care o acuza pe d-na dr. Lucia Borcea.

D. prim-procuror Misihănescu, cercetând reclamaţia, a găsit că este cazul să deschidă acţiune publică pentru loviri, în contra d-nei Borcea, şi a emis rechizitor.

Faptul deschiderei acţiunei publice a fost comunicat decanatului facultăţii de medicină, Epitropia Sf. Spiridon şi ministerului instrucţiunei publice.

Examinarea medicală

a Voevodului Mihai

Buc. 23.— Miercuri s'a făcut, la palatul regal, vizita medicală a Măriei Sale Voevodului Mihai şi a colegilor Săi de şcoală, de către d-nii doctori: Mamulea, internist; Gotcu, specialist de copii, — ambii medici ai Casei Regale — Pandelescu, specialist de nas-gât şi urechi.

Fişele medicale ale elevilor s'au completat cu concursul d-lor general Grigorescu şi colonel Pălăngeanu. Starea sanitară a elevilor este excelentă.

Sinuciderea unui învăţător

Cetatea-Albă 23.— Învăţătorul C. Alexim din com. Taşlâc, certându-se cu directorul şcolii A. Copov a înghiţit o puternică doză de sublimat corosiv.

Fiind internat la spital, medicii au găsit că starea lui e foarte gravă.

S'au ordonat cercetări.

PARICID

Chişinău 23.— O crimă înfiorătoare s'a comis în com. Duca, jud. Lăpuşna.

Tânărul Alexandru Moşoiu, în etate de 18 ani, a cerut mamei sale Alexandra, să-i dea o sută de lei. Femeia refuzând, Alexandru i-a aplicat câteva lovituri cu un topor, omorându-o pe loc.

Criminalul a fost arestat şi şi-a recunoscut fapta.

ŞTIRI POLIŢIENEŞTI

Indrăzneţ furt în Tg. Cucului

La poliţia locală s'a prezentat d. Iţic Fischler, cârciumar din str. Cucu 32, reclamând că astă-noapte răufăcători necunoscuţi s'au introdus prin spargerea unui geam, în localul d-sale furând o cantitate de marfă în valoare de circa 10.000 lei.

S'au întreprins cercetări pentru prinderea hoţilor.

— *Scandal şi Bătae.*—Nu. miţii Justin şi Grigore Leonte, fiind turmentaţi de băutură, s'au luat la ceartă pe str. Rosetti. La un moment dat cearta a degenerat în bătaie. Beligeranţii au fost conduşi la poliţie.

DIVERSE.—Biroul judiciar cercetează pe individul Isirate Teodor din str. Sf. Lazăr 4 găsit suspect în Piaţa-Halei.

Atac criminal

asupra unei comerciante din Ungheni.- Tâlharul e un lucrător ieşan

Ungheni 23.—Tânărul Aron Davidovici lucrător la frizeria Solomon, aflând că văduva Sara Culiş-Lazarovici proprietara unui magazin de coloniale, ar avea o importantă sumă de bani, s'a introdus astă noapte în locuinţa acesteia, pentru a comite o spargere. Răufăcătorul a sustras din tejghea suma de 8000 lei precum şi 3 inele de aur.

Fiind simţit de locatară, borfaşul s'a năpustit asupra ei, încercând s'o sugrume. Apoi a rănit-o cu un cuţit.

D-na Lazarovici a început să strige după ajutor şi răufăcătorul temându-se să nu fie surprins, a părăsit locuinţa victimei.

Aceasta din urmă a reclamat imediat cazul postului de jandarmi şi Davidovici a fost arestat.

El a declarat că a săvârşit atacul, îndemnat fiind de ocnaşul Veniamin Cogan. El a mai relatat că acum 4 ani, pe când lucra la frizeria Hamburgher din Iaşi, a fost condamnat şi a ispăşit ulterior o pedeapsă de 2 ani închisoare pentru încendierea unei case.

Cercetările continuă.

I. TRIF

Remanierea guvernului englez

Londra 23. — Guvernul britanic a fost remaniat în felul următor:

Lordul Halifax a fost numit lord al sigiliului privat.

D. Malcolm Macdonald a trecut ca ministru al Dominioanelor.

D. Thomas a trecut ca ministru al coloniilor.

D. Duff Cooper a fost numit ministru de război.

D. William Morisson a devenit secretar financiar al tezaurului.

Lordul Londondery s'a retras din guvern. D. Churchill n'a intrat în cabinet.

x Contra durerilor musculare, articulare, sciatice de natură reumatică sau gutoasă, întrebuinţaţi **Frantz-brandwein Mentoformic Dr. Raţianu** aprobat de Consiliul sanitar Superior. Alină durerile redând buna dispoziţie. Depozit Farmacia Dr. Ratianu Iaşi, Cuza Vodă 48.

Scarlatina

în jud. Vaslui

In judeţul Vaslui bântuie o puternică epidemie de scarlatină. Astfel în com. Oieşti s'au declarat în ultimele zile 15 cazuri, dintre care două mortale.

Organele sanitare au luat măsuri pentru stăvilirea epidemiei.

A adormit

cu ţigara în gură

La spitalul Sf. Spiridon a fost adus locuitorul Robert Dubrowski, din str. Dancu 5, având grave arsuri pe piept.

El a declarat că aseară în timp ce fuma o ţigară în pat, a adormit.

La un moment dat, ţigara i-a căzut pe cămaşă aprinzându-se şi provocându-i grave arsuri pe corp şi faţă.

Accident

Buc. 23.— Voiajorul Iancu Moise Krimer din Chişinău, a venit la Bucureşti şi a descins la hotel „Universal“ din str. Gabroveni. Alunecând pe scările hotelului, el şi-a fracturat un picior.

Inspecţii speciale de control

pentru exactitatea mersului trenurilor

Circulaţia normală a trenurilor este de câtva timp stingherită.

Despre acest fapt a fost sesizată şi direcţia generală c. f. r. care a luat măsuri în consecinţă.

Astfel centrul a dispus înfiinţarea unor inspecţiuni de control, cu mai multe comisiuni de urmărire.

Aceste comisiuni au menirea de a cerceta orce întârziere de tren care se produce în cuprinsul unei inspecţiuni şi informează direcţia generală asupra cauzii ce a determinat acea întârziere.

S'au înfiinţat inspecţiuni de control la Adjud, Cernăuţi şi diferite centre din Muntenia şi Ardeal.

De două luni de când funcţionează aceste servicii c. f. r., s'au aplicat ca sancţiune, reţineri din salariile personalului care a fost găsit vinovat de întârzierile trenurilor.

In special s'a reţinut din salariile mecanicilor şi impiegaţilor de mişcare.

Deoarece până în prezent nu s'au remarcat îmbunătăţiri suficiente în ceia ce priveşte buna circulaţie a trenurilor, direcţia generală c. f. r. a convocat în conferinţă pe toţi inspectorii conducători, spre a studia chestiunia.

Se crede că întârzierile de trenuri se datoresc în mare măsură şi faptului că pe unele inspecţiuni terasamentul este slăbit.

Informaţiuni

x Primăria a trimis eri notificare Făbricei „Azuga“, înştiinţând-o că la sfârşitul lunei Februarie 1936 va începe dărâmarea localului de berărie din Piaţa Unirii.

Lucrarea aceasta fiind ultima din totalul acelora care împiedicau deschiderea străzii Unirii-Alexandri, se poate sconta că la primăvară noua arteră va deveni o realitate.

x LA TEATRUL NAŢIONAL, astă-seară şi mâine în matineu, se joacă frumosul succes *„Domino“*.

Mâine seara se reia *„Surisoarea“*. Viitoarea premieră va fi comedia *„Gaudeamus“* de Andreew cu d. Aurel Ghiţescu şi d-na Sandina Stan.

x *Intoxicaţie.*— La spitalul Sf. Spiridon, a fost adus astă noapte locuitorul Ion Mustaţă din str. L. Catargi, fiind victima unei intoxicaţiuni alimentare.

Internul de serviciu i-a dat îngrijirile necesare.

x Romanul **„Turnuri în Apă“** de *Sandu Teleajen*, obţine un mare succes de librărie. Viaţa plină de sbucium şi tristeţi a laşului contimporan şi-a găsit în dl. Sandu Teleajen un viguros prozator. Editura Cugetarea prezintă acest roman în admirabile condiţii grafice.

x *Concertul Kedroff* are loc Marţi 3 Dec. seara la Teatrul Naţional.

Biletele la „Braşcu“.

x LA VASLUI a încetat din viaţă ziaristul Vasile Popa, fost secretar al parchetului din acel oraş.

x Mâine are loc la Cotnari, sectorul d-lui prof. Traian Ionaşcu, o întrunire naţional-ţărănistă.

x *Dl. Dr. Rosenblatt* s'a mutat în str. Lăpuşneanu 18 (vis-a-vis de Coletăria Georges) consultând pentru boli de inimă şi plămâni.

x *Astă seară are loc la Sfatul Negustoresc banchetul oferit de comercianţi şi industriaşii ieşeni în onoarea d-lui Osvald Racovită.*

D. primar Osvald Racovitza fiind complect restabilit, va participa la masa din asăseară.

O explozie

la poşta Bucureşti

Buc. 23—La oficiul de predarea coletelor; a explodat un colet adus de un comerciant şi în care se aflau 4 kgr. artificii.

Conductorul postal Gh. Negulescu a fost rănit la faţă.

O primă condamnare

a asasinului Mariei Fărcăşanu

Zürich 23.—Studentul Straser a fost condamnat la 14 zile închisoare, pentru diferite furturi comise în Elveţia.

Apoi Straser va fi extrădat în Austria spre a fi judecat pentru asasinarea Mariei Fărcăşanu.

Agitaţia universitară

Buc. 23.—Intrucât studenţii de la Facultatea de medicină veterinară n'au intrat la cursuri în termenul dat, consiliul profesoral a cerut rectoratului închiderea facultăţii.

Rectoratul urmează să se pronunţe.

Dr. Violette Strat
Asistentă Universitară
MAMOŞ
BOLI DE FEMEI, INTERNE
Consultă 9—1 şi 7—8
Str. Gh. Mârzescu No. 8

82 I. C. Brătianu **AUR**
cumpără
dinţi, bijuterii etc
plătind cel mai bine

Războiul colonial

Luptele continuă în Ogaden

Prinţul-moştenitor al Abisiniei a căzut cu avionul ?

PE FRONTUL DE NORD Aviaţia italiană a continuat recunoaşterile la Sud de Makalle şi a constatat concentrarea grosului trupelor abisiniene la Amba-Alagi.

Avioanele italiene au fost atacate de inamic. A fost avariat aeroplanul ducelui de Bergamo (vărul regelui Italiei).

*

PE FRONTUL DE SUD — Trupele italiene au dat un contra-atac între Gorahai şi Dagabur.

Abisinienii au rezistat cu înverşunare, şi au căzut din ambele părţi morţi şi prizonieri.

Abisinienii s'au purtat sălbatec cu prizonierii albi, omorându-i pe loc. Ba se zice că i-ar şi fi mâncat!

*

O telegramă italiană înregistrează zvonul că prinţul-moştenitor al Abisiniei ar fi căzut cu aeroplanul şi ar fi încetat din viaţă.

*

La Asmara a fost înmormântat ieri mecanicul aviator Piroga Dalmazio, care a fost împuşcat de inamic în timpul raidului avionului condus de contele Ciano.

S'a stabilit că gloanţele abisiniene erau de proveniență belgiană,— cela ce a supărat pe italieni.

Ieri la Roma, populaţia a demonstrat pe străzi, împotriva Belgiei.

Italia trimite întăriri

Din portul Napole începe astăzi transportul diviziei „Tevere“, pentru întărirea frontului din Ogaden.

*

D. Mussolini a hotărât trimiterea în concediu a 100.000 soldaţi din cei mobiliizaţi în Italia,—spre a se face economii.

Tricotaje şi eşarfe de lână, ultimele noutăţi, vinde eftin magazinul **EDUARD**

Frumoase fotografii
pentru carnete de identitate execută prompt şi eftin
FOTO LUVRU
STR. LĂPUŞNEANU 6

Pentru sănătatea ochilor Dvs., adresaţi-vă numai magazinului de specialitate

Optica modernă ARGUS
IAŞI—LĂPUŞNEANU 43
vis-a-vis de Hotel Palace
Calităţi superioare
Preţuri moderate

DOCTOR
A. SOCOLOVSCHI
f. asistent la Spit. Colentina
Specialist în boli şi operaţiuni
de NAS, GÂT şi URECHI
Inhalaţie cu ozon (electr.) electroterapie, raze, înaltă frecvenţă
Cons. 8½—9½; 12—2; 4—7
Iaşi, str. Cuza Vodă 42

DOCENT DOCTOR
GH. PLACINŢIANU
Chirurg primar
Spitalul Asigurărilor Sociale
consultă şi operează
pentru boli chirurgicale, ginecologice şi obstetricale.
Cons. 3—5 p. m.
Str. Aleia Alexandri 5
(Dr. Negel)

Iarna se înaspreşte
Comandaţi-vă din timp paltoane elegante şi călduroase la Croitoria
Gentleman
STR. CUZA VODĂ No. 85
(în curtea Palatului Brannştein)

Dr. N. Lazăr
asistent al clinicei dermatosifiligrafice, medic al Casei Asigurărilor Sociale, specializat la Paris, boli de piele, sifilis, venerice.
Str. Victor Place 11
Consultă 2½—4 şi 7½—8½

DOCTOR
Margareta Cordescu
specialistă în
Boli de femei, naşteri şi operaţiuni obstetricale
consultă zilnic
Str. I. C. Duca (Muzeelor) 32
între orele 1—3 p. m. şi 6—8

DOCTOR
SOLO SCHREIFEL
Specialist în Boli de piele Venerice, sifilis
Diagnostic precoce al sifilisului prin examenul ultramicroscopic
Diathermie
Raze Ultra Violete
consultaţii şi tratamente
7—10 dim. şi 2—9 seara
Str. Anastasie Panu 70
vis-a-vis de Palatul Administrativ

Quadrat Riga

GRIPĂ? ASPIRIN

ANUL XXXII No. 8.90

ABONAMENTE

Lei 350 pe un an
180 „ 6 luni
90 „ 3 „
1000 Instituții publice

ATELIERELE TIPOGRAFICE
IAȘI. — STR. LĂPUȘNEANU 37

Telefoane { Redacția 391 / Administrația 394 / Serviciul de noapte 367

1 LEU

OPINIA

Ziar popular cotidian

MARȚI 26 NOEMBRIE 1935

BON No. 44 — SERIA 63-a — Premii gratuite OPINIA

NOI SACRIFICII PENTRU STAT!

Am scris încă de mult în coloanele acestui ziar, că „armonizarea salariilor" înseamnă noi sacrificii din partea noastră pentru Stat. Funcționarii au fost duși cu zahărelul, că aceste sacrificii s'ar face în favoarea lor.

De data aceasta nu mai e un secret pentru nimeni, că se intenționează o reducere a salariilor. Că armonizarea actuală nu înseamnează o îmbunătățire a salariilor mici, așa cum ar cere-o dreptatea și criza în care ne găsim.

Noi știm cum judecă cei mari, de sus! numărul cel mare de salariați ai Statului îl ormează micii funcționari cu salar lunar sub zece mii de lei. Prin urmare de aici se poate realiza ceva când Statul are nevoie de economie. Și e destul de comod să aplici dela birou o rotă curbă pe salarii, așa cum s'au aplicat atâtea până astăzi. Numai că aceste curbe nu s'au aplicat în același timp tuturor categoriilor de funcționari.

*

De altfel totașa s'a procedat și cu plata salariilor pe anii 1931—1932 în timpul vistiernicului Argentoianu de tristă memorie când în capitală se plătiau la timp toate salariile, pe când în restul țării, numai unele categorii primiau răsplata muncii și ca o ironie a sortei, tocmai acele categorii care nu suferise curbele; pe când ceilalți funcționari erau invitați să vândă chibrituri sau să se arunce în mare...

Față de acești săraci funcționari, nici azi statul nu și-a achitat obligațiunile, dând uneora bonuri depreciate la curs, iar altora dându-le obligația de a subscrie la împrumut, fără să le mai trimită măcar titlurile (acele hârtii de prea mică valoare) salvînd cel puțin aparențele da echilate.

*

Și acum? O nouă reducere la Salarii. Unde? Tot la cei mici, căci ei sunt mai mulți și dela ei se pot realiza sumi mai însemnate. Vorba ceea: „Săraci, dar mulți!.."

Ceilalți cu salarii de zeci și sute de mii lunar, lasă-i să huzuriască în voie, căci ei sunt mai puțini și așa cere democrația cea nouă. Săraca democrație! Cât de falș îi sună acum numele!

De data aceasta operație se face cu multă diplomație. Ea nu se mai chiamă curbă de sacrificiu, ci i s'a pus un nume mai ademenitor: *armonizare!* Ei, bine, dacă această „armonizare" ar însemna o reducere progresivă a salariilor dela zece mii lunar în sus, atunci toți am subscrie la ea și ne-am convinge că mai există democrație. Dar după câte se spun și după practica obicinuită, lucrurile nu stau așe.

Numai că, după atâtea curbe aplicate pe salariile mici, tocmai acum când scumpetea a luat proporții atât de mari și crește vertiginos, tocmai acum când dările s'au mărit și se măresc mereu, *tocmai acum să vii și să reduci din micile salarii,— această înseamnă un atentat la viața micilor funcționari și pensionari.*

*

E o rușine că în această țară așa de bogată, cu izvoare de petrol și mine de aur, funcționarii mici, stâlpii statului, să moară de foame!

Nimeni nu e căzut cu hârzobul din cer. Toți suntem deopotrivă de necesari și de folositori țării: și cei mari, și cei mici. Prin urmare să dăm țării contribuție proporțional cu mijloacele și nevoile noastre ale tuturor. Așa cere democrația.

Dar când după atâtea fraude și banchete ne dăm seama că nu sântem destul de bine înarmați și găsim cu cale să apăsăm jugul numai pe cei mici, apoi ce stare morală pregătim noi pentru România de mâine?

Hotarele nu se apără numai cu tunuri, ci mai ales cu suflete, cu caractere. Aceste caractere trebuesc cultivate prin cinste și dreptate, nu înăsprite și revoltate prin măsuri și legiuiri apăsătoare.

Să contribue la înarmarea țării mai întâi marii financiari, marii industriași, toți acei cari datoresc milioanele lor acestei țări bogate și ospitaliere și care în grea cumpănă, nu stau cu pieptul lor în calea gloanțelor dușmane, în primele linii.

Apoi să se aplice o curbă progresivă la salariile de peste zece mii lunar și să se desființeze cumulul de'a zece mii salar lunar.

Să se înceteze cu banchetele, pălăzile, statuele, plimbările, etc. Să se desființeze ministerele din Chili, Bolivia, Mexic, Patagonia, etc. Să se reducă numărul miniștrilor și subsecretarilor de stat din țară; să se reducă numărul parlamentarilor. Să se renunțe la concursuri hipice, etc., la care contribue prefecturile și primăriile cu sume mari, tocmai acele instituții care n'au cu ce hrăni în prezent pe înfometații din sudul Basarabiei.

Să se pună o regulă în mânuirea fondurilor secrete ca să nu se mai spună că s'au găsit 20 de milioane pentru pregătirea unei manifestații a organizațiilor de extremă dreaptă, împotriva altor organizații politice, în vreme ce școlile n'au lemne, copiii n'au cărți și învățătorii mor de foame...

Ori situația e în adevăr destul de critică și trebuie să facem cu toții eroice sacrificii, ori situația e în adevăr destul de critică după cum ni se spune și atunci nu mai e nevoie de aceste sacrificii și cerem să înceteze orice știre alarmantă.

CONST. ROLLEA

In drum spre Tron

Pornind spre Grecia pentru a-și reocupa tronul, regele George II a făcut o vizită la Paris unde a depus o coroană pe mormântul eroului necunoscut (cum se vede în clișeu). In urmă, regele Greciei s'a dus la Roma unde s'a întâlnit cu regele Italiei. Apoi s'a îmbarcat în portul Brindisi, pe bordul crucișătorului „Helli" și a pornit spre Atena.

Din toată lumea

Numai 850!

Se spusese că pînea lașului s'a urcat la 8 lei, pentru 900 grame.

Insă nu era așa.

Pentru cei 8 lei, ni se oferă oficial numai 850 grame. Ceia ce ridiea, în realitate, prețul la lei 9 și jum. Kgr. de pîne.

Asta *oficial.* Fiindcă neoficial, afacerea va deveni strașnică;... însă nu pentru biata populație a Iașului!

Deocamdată putem spune, netăgăduit, că plătim aici la Iași, cea mai seumpă pâne din țară. In schimb, e destul de proastă...

Se vede că i-a uitat Dumnezeu pe ieșeni (cu excepția morarilor și brutarilor).

Opoziția parlamentară

După acordul vaidiștilor cu național-creștinii, s'a pus problema: care grupare politică e mai tare în Parlament? Forțele coalizate, de dreapta? S'au partidul nat-țărănesc.

Socotelile exacte au venit în favoarea țărăniștilor.

Intr'adevăr:

Grupul de dreapta **(gogiști, cuziști, vaidiști și lupiști-dizidenți) are 26 deputați și 3 senatori;** *total, 29 parlamentari.*

Partidul nat-țărănesc **are 32 deputați și 11 senatori;** *total, 43 parlamentori.*

Deci, opoziția parlamentară a M. S. Regelui (după formula engleză) o formează partidul nat-țărănesc.

E totuși semnificativ că nu mai este sigur nimeni de succesiune. Nimeni nu mai face afirmațiuni categorice. Ci partidele doar se mulțumesc să-și numere forțele și să-și arate titlurile...

Arta funerară

Monumentele care se așezau pe morminte, în antichitatea greacă și latină, erau adevărate lucrări artistice; mult mai artistice decât monumentele funerare de astăzi. Putem spune că astăzi arta funerară este în decadență.

Și din aceastâ pricină, primăria din Basel (Elveția) a dat o ordonanță în care spune că: pentru asigurarea unui aspect artistic cimitirului din Basel, se fixează trei feluri de morminte-tip.

Din acestea, cetățenii au facultatea să aleagă, în raport cu sumele de bani ce-s dispuși să plătească.

*

In schimb, în ce privește grija pentru cimitire, situația e cu totul alta în Rusia sovietică

Oficiosul bolșevic „Isvestia" din Moscova, a arătat recent că cimitirul „Volkovo" de la Leningrad e profanat în mod rusinos. Se fură marmura monumentelor, ornamentațiile și florile artificiale, fără ca autoritățile să ia vre-o măsură. A fost profanat și mormîntul marelui romancier Turghenev.

„Isvestia" precizează că aceiaș situație e la toate cimitirele din orașele rusești. Ba uneori răufăcătorii dezgroapă morții, ca să fure bijuteriile.

Iar oficialitatea sovietică rămîne complect indiferentă.

Comandanții italieni

MAREȘALUL BADOGLIO care a fost numit comandant suprem al trupelor italiene în Abisinia, în locul mareșalului De Bono.

Mareșalul Badoglio e în drum spre teatrul de război și se crede că va ordona o violentă ofensivă a trupelor italiene.

Primejdia războiului aero-chimic

Bombele explosive — Exemple din bombardarea Londrei, Parisului și Bucureștilor — Gazele toxice — Puterea aeriană a Rusiei.

Deși suntem într'o perioadă intensă de pregătire materială a protecției contra pericolului aerian, iar în ultimul timp a apărut regulamentul Apărărei Pasive contra atacurilor aeriene, conținând norme și procedee pentru organizarea protecției colective,— se mai găsesc totuși unii cari văd cu prea puțină încredere efectele atacurilor aero-chimice, și chiar tratând ca alarmiști pe acei ce văd în aero-chimie un mijloc eficace de: nimicirea populației, paralizarea activității în spatele frontului și forțarea voinței politice prin presiune exercitată asupra populației.

Aceștia se bazează pe următoarele considerațiuni de ordin juridic material:

Ei spun că atacurile aeriene nu vor avea loc în viitor, întrucât țările sunt legate prin tratate de pace cu obligațiuni reciproce.

Cum ar fi: Tratatul de pace dela Versailles, acordul dela Washington, protocolul societății națiunilor, conferința dezarmărei, etc.

Desigur că trebue să avem încredere în tratatele de pace și în acordurile internaționale, încheiate până în prezent; dar tot odată trebuie să privim și puțin înapoi, pentru a vedea ce efect au avut ele în trecut, spre a deduce cât vor fi respectate și în viitor.

Dela început trebuie să accentuăm că prohibirea întrebuințărei bombardamentului aerian e un fapt vechi și nu un produs al diplomației moderne.

Ne putem întreba lacse au servit acordurile internaționale, cari au ținut încordată atenția popoarelor mai bine de cinci decenii, dela 1868 data primei declarații oficiale și până în 1914 cu discuțiunile interminabile, în conferințele internaționale dela Haga, în ședințele institutului de drept Internațional dela Oxford și Madrid, pentru ca Bethman Hollweg să pronunțe celebra frază de caracterizarea tratatelor ca „petice de hârtie", fiindcă „necesitatea nu cunoaște legi".

Conferința dezarmărei nefiind terminată, cele stabilite până acum nu pot fi invocate

Continuare în pagina II-a

Negusul, tare de nervi

Imparatul Haile Selasie e slab, și pare foarte timid. Cu toate acestea, e un om energic, hotărât și cu nervii de oțel.

Intr'o zi, Negusul a vizitat clinica chirurgului Lassard, din Addis-Abeba, fiind întovărășit de ministrul de război.

Tocmai atunci, chirurgul era ocupat cu amputarea unui picior și împăratul a ținut să asiste la operație.

Când feresträul a intrat în funcțiune, ministrul de război a îngălbenit, a ieșit din sala de operație și a căzut leșinat.

Insă Negusul a rămas liniștit și a privit operația până la capăt. Iar la urmă s'a interesat de anestezie, dându-și cu părerea că anestezia e ceva care ar putea fi situat... între minunea dumnezeiască și ispitirile diavolești!

IDEI ȘI FAPTE

Ne amenință, într'adevăr, un razboi european?

D. Venizelos, fostul îndrumător al destinelor elene, are o părere foarte proastă despre contimporani: îi crede așa de dornici de vărsări de sânge, încât „poate vor mai răbda pacea un an, doi". In anul 1936 — susține amărâtul ex-conducător al Greciei — și în cele mai „fericite" împrejurări, în anul 1937, va izbucni cel mai nimicitor război din câte a cunoscut omenirea.

Dar, făcând abstracție de faptul că d. Venizelos vede astăzi totul în negru, trebuie să recunoaștem că dânsul e în măsură să cunoască lucruri pe care milioane de semeni nu le pot ști deloc. Numai că d. Venizelos își formulează greșit părerile. Germania (și parcă numai această țară?) lucrează ce e drept zi și noapte la desăvârșirea operei de înarmare, însă asta încă nu înseamnă că măceliu se apropie în mod inevitabil.

Că toate cabinetele europene sunt perfect informate că războiul va fi dezlănțuit în curând — asta nu constitue totuși o dovadă nedesmințibilă.

Fiindcă și conducătorii statelor sunt oameni și nici lor nu le e dat să citească în cartea întunecată a destinului. E suficient să ne amintim că în trist ul 1914 mai toate cabinetele europene erau precis informate că pacea va fi menținută. Și totuși furtuna s'a dezlănțuit.

Nimeni nu poate ști ce se va întâmpla peste un an, doi. Nu poate s'o prevadă nici d. Venizelos, cu toată experiența sa în materie de politică internațională.

Cel mult pulem simți că se petrec lucruri triste în jurul nostru, că fierbe cazanul satanei, că atmosfera e supraincarcată tocmai din pricina înarmărilor, că unii dregători parcă și-au pierdut capul. Și ne mai putem întreba îngrijorați dacă e posibil să-și'l piardă până într'atât, încât să dezlănțuie totuși războiul?

Mai bine însă, să nu ne gândim la ceiace va fi mâine și când se întâmplă ca unui Venizelos să-i vie poftă să sperie lumea, să ne grăbim a presupune că e lipsită de importanță opiniunea unui bătrân și obosit luptător.

Fiindcă dacă ar fi să dăm crezare prevestirilor sinistre, ar trebui să ne pierdem de pe acum cumpătul, și să regretăm că trăim, muncim și suferim. I. L. BASARABEANU

Țara unde stăpînesc femeile

Ținutul Hoggar din Sahara — Obiceiurile tuaregilor — Mormîntul reginei Tin Inan

In mijlocul ținuturilor, unde femeia a fost întotdeauna sclavă, există unul în care femeia conduce și stăpânește. Ținutul acesta se chiamă *Hoggar* și se află în mijlocul masivului central din Sahara. In această țară femeia e cea care își alege bărbatul; numele ei trece după căsătorie deasupra familiei și are dreptul să-și alunge bărbatul în cazul când nu-i mulțumită cu dânsul. Femeia e adevărata administratoare a averei familiare; ea se îngrijește de educația copiilor și de soarta moștenirilor. Bărbaților le e recunoscută un fel de sublimitate ciudată, astfel că nu sunt puși la nici un fel de munci. Muncile sunt executate de sclavi, în timp ce bărbații se ocupă cu atacarea diferitelor caravane.

Astăzi însă, în fața civilizației albe, bărbații compun cântece de iubire, pe care le cântă femeile. Cunoscuta carte a lui Pierre Benoit: „Atlantide", deși se pare că în parte plagiată după romanul „Ea" de englezul Haggard, a izbutit totuși să deștepte interesul pentru țara aceasta, pe care autorul n'a cunoscut-o în realitate.

*

In mijlocul ținutului Hoggar există o mare movilă de piatră numită: „tedjem", care se deosebește de celelalte mo-

Continuarea în pagina II-a

Pentru Cinema

La Londra a luat ființă un „Birou de informațiuni istorice", pentru folosința studiourilor cinematografice.

Și era nevoe, într'adevăr. Se confecționează foarte des filme cu subiect istoric, când trebue prezintate numaidecât culoarea și obiceiurile epocei. Or, regisorii săvârșesc greșeli în ce privește îmbrăcămintea, arhitectura, viața socială și chiar succesiunea exactă a faptelor.

Se citează cazul unui film în care o regină a Suediei vorbea de St. Petersburg într'o vreme când nici nu exista acest oraș; și bea șocolată într'o epocă pe când nici nu se cunoștea în Europa această băutură.

Asemenea greșeli care induc în eroare publicul și compromit cinematografia, pot fi deacum evitate, dacă regisorii își vor lua toate informațiunile de la Biroul înființat la Londra și condus de oameni curioscători.

Desfiinţând Depozitul nostru de Detail fost sub emblema Textila Buhuşi Str. Ştefan cel Mare 11 vindem mărfurile rămase cu preţuri reduse la magazinul nostru din str. Ştefan cel Mare 59 (nou) unde găsiţi şi toate produsele Făbricei de Postav Buhuşi la preţurile fixe şi originale ale Făbricei.

Vizitaţi-ne cu încredere

B. Cofman & D. Volodarschi

Hotelul Continental Bucureşti

Calea Victoriei 56

vis-a-vis de Teatrul Naţional

S'A REDESCHIS, RENOVAT

TOT CONFORTUL. PREŢURI MODERATE

Profitaţi de reducere pe C. F. R.

Părinţi Păziţi-vă copiii contra scarlatinei, întrebuinţând Preventivele Werner:

OLEUL PREVENTIV şi GARGARA PHENOXIL sau SOLUŢIA MILNE

Preparatele Farmaciei Werner-Iaşi

Şoşoni Galoşi Quadrat Riga

Vinul Tonic nutritiv

al Farmaciei Curţei Regale Fraţii Dr. Konya

Conţine principiile active din Kola şi Coca, quarana şi cacao în vin de Malaga.

Se recomandă în:

Surmenaj fizic şi intelectual; lipsa de poftă de mâncare, anemie; debilitate; convalescenţă; afecţiuni cardiace şi maladii nervoase, ca tonic şi reconstituant.

Depozit general: Farmacia Curţei Regale

Fraţii dr. Konya S-sor Dr. Grozea Iaşi

Unde nu se află se trimite cu r a m b u r s prin poştă

Pomada Balsamo

medicament ideal pentru îngrijirea pielei

vindecă:

exemele, buboaie, bube, picingene, coşuri, rocii de la copii, opăreala din cauza căldurei. Rezultate uimitoare.

Scrisori de mulţumire.

Dep. Farmacia Dr. Beceanu

INGELEN RADIO

1936

Cu ultimile perfecţionări technice, uşile batante de rezonanţă, selectivitate neîntrecută pe toate lungimile de unde, tonalitate reală graţie renumitului difuzor Körting, eleganţă satisface orice exigenţe.

Fraţii Hirschensohn

Str. Ştefan cel Mare No. 2

VIATA ORASULUI VA EPUIZEAZA

nervii din pricina zgomotului, şi a veşnicelor frământări şi obstacole pe care le întâmpină într'o metropolă modernă, afacerile Dvs. „JAWOL" vă redă în mod deplin buna dispoziţie şi energia de care aveţi nevoie.

O cutie conţine 3 tablete. La farmacii şi drogherii.

JAWOL

Epilogul unui accident

D. Em. Cardaş din Str. Lăpuşneanu, cu serviciul la Uzina de tramvae, a reclamat parchetului pe plutonierul Dunea de la flotila de aviaţie.

Reclamantul se plânge că a fost victima unui accident datorită imprudenţei pârâtului care umbla cu o motocicletă, din care cauză a rămas suferind.

D. Cardaş cere să i se acorde despăgubiri civile.

Parchetul a dispus cercetări.

Şahul Studenţesc

Dl. Cezar Iordăchescu student, aduce la cunoştinţa celor interesaţi că înscrierile pentru campionatul de şah studenţesc se fac în fiecare zi de lucru între orele 11.30—12.3 a. m. şi 6.30—7.30 p. m.

Direcţia arbitrajului o va avea dl. Remus Ţincoca, student.

Inscrierile vor putea fi făcute până în ziua de 31 Nov. dela care dată nu se va mai primi nici o înscriere.

Şcolare

Inspectoratul şcolar a fost înştiinţat de minister că s'a aprobat numirea d-nei Georgetta Iamandi ca maestră de croitorie la şcoala Petre Poni din localitate.

*

Ministerul a aprobat deasemeni numirea d-rei Aurelia Negrus, ca maestră la şcoala din Hârşova-Vaslui.

*

D. învăţător Vasile Dimitriu din Popricani-Iaşi, a primit „mulţumiri" din partea ministerului instrucţiunii, pentru frumoasa activitate extraşcolară depusă.

x **Tenul iritat de vânt şi şi soare se înfrumuseţează repede şi admirabil întrebuinţând Crema Miraculoasă** preparatul Farmaciei Dr. A. Ratianu Iaşi, str. Cuza Vodă 48.

Această minunată cremă albeşte şi catifelează pielea distrugând petele şi coşurile de pe obraz. Se trimite contra ramburs ori unde s'ar cere.

Ţara unde stăpînesc femeile

(Continuarea din pag. I-a)

vile atât de numeroase pe întinderea Saharei. Are o formă elipsoidă cu dimensiuni de 23 m., şi înaltă de 14 m. Tuaregii, locuitorii din Hoggar, au declarat savanţilor francezi că e mormântul „sfintei maici". —e mauzoleul celei mai slăvite regine „Tin-Inan".

Curiozitatea ştiinţifică a turburat liniştea veşnică a reginei. Movila a fost scormonită de târnăcoape şi casmale. In interiorul ei s'a descoperit o sală în formă triunghiulară cu pereţii groşi de câte patru metri. Sala adăpostea resturile pământeşti ale reginei Tin-Inan. In alte cinci camere vecine s'au găsit obiecte scumpe care au aparţinut reginei. Printre altele şi un vas nespus de frumos, de la începutul sec. III d. Chr., exact timpul când a domnit „regina-mamă".

In jurul acestei movile, pe care indigenii au apărat-o secole contra bandiţilor din pustiuri, până ce au venit cercetătorii albi, se mai află 14 movile mai mici, numite de Tuaregi: „şuşet".

S'a afirmat că sunt mormintele sclavelor reginei, care au murit din iubirea şi dorul după regina lor cea bună. Cercetătorii francezi au săpat în toate şi nu s'au înşelat. In fiecare din ele s'a găsit resturile câte unei femei.

Sute de ani „regina-mamă" a odihnit în pace sub respectul şi cultul indigenilor; iar acum grija savanţilor francezi a situat-o în ferestrele de sticlă ale unui muzeu din Alger. Acolo o mică etichetă vă spune că sunt osemintele „reginei mame" din ţara plină de taine a Hoggarului.

Rubrica cinematografică

Celebrul Cecile B. De Mille, regisorul filmelor monumentale „Cele 10 porunci", „Semnul Crucii" şi „Cleopatra", a realizat un nou film de mare montare, produs în acelaş stil grandios.

Titlul lui este *„Cruciadele"* şi rulează săptămâna aceasta la „TRIANON".

După cum se vede, subiectul se desfăşoară în evul mediu, în timpul cruciadelor întreprinse de cavalerii apuseni pentru a elibera Sfântul Mormânt de dominaţiunea turcilor. *Loretta Joung şi Henry Wilcoxon* deţin rolurile principale. Sute şi mii de figuranţi secondează pe eroii filmului.

Al doilea film *„Congresul s'amuză"* — e o admirabilă comedie muzicală, plină de farmec şi antren.

Dick Powell, Adolphe Menjou şi Joan Blondel sunt protagoniştii.

*

„SIDOLI", ne reprezintă *„Roberta"*, o minunată realizare, care cuprinde muzică, dans, toalete fastuoase, montări luxoase, elemente de succes ale americane. *„Roberta"* nu e revistă, ci un mare film muzical şi dansant. In jurul unei acţiuni romantice, plină de situaţii comice, se brodează minunatele scene de dans, în care triumfă din nou admirabila pereche din „Carioca": *Ginger Rogers-Fred Astaire.*

In fruntea distribuţiei însă, străluceşte c e l e b r a *Irenne Dunne,* care nu este numai o bună actriţă, ci şi o admirabilă cântăreaţă.

Al doilea film e *„Abisinia"*, o realizare documentară asupra obiceiurilor şi credinţelor locuitorilor din această ţară din Africa. E un film ce merită a fi văzut.

La „ROXY" se prezintă ultimul film al celebrului tenor mexican *José Mojica* intitulat *„Ultima romanţă"*. Filmul este o producţie muzicală mexicană şi este socotit ca cel mai bun film al lui Mojica. Simpatica actriţă *Rosita Moreno* îi este parteneră, cântă şi joacă admirabil.

Al doilea film e *„Blitz Blank"*, ultima şi cea mai reuşită comedie a zvăpăiatei actriţe *Anny Ondra.* Muzică, humor, veselie, ghiduşei!

*

„PHOENIX".— Celebra actriţă *Kay Francis,* suferă iar de astă dată la *„Phönix"* în *„Cheia Raiului"*, un film frumos şi bine jucat, a cărui acţiune se desfăşoară în saloanele luxoase ale miliardarilor americani. *George Brent* o secondează.

Al doilea film e *„Prizonierul"*, o realizare impresionantă, care ne redă viaţa mizerabilă ce o îndură prizonierii în timpul războiului. *Douglas Fairbanks* este protagonistul.

Complectare: Jurnal sonor Fox.

Vg.

Comunitatea Evreilor din Iaşi

C O N V O C A R E

In conf. cu disp. art. 59 din Statutul Comunităţii, aprobat de Onor. Minister al Cultelor şi Artelor sub No. 12325/929 şi art. 1, 2 şi 3 al. 1 din Reg. alegerilor aprobat de Onor. Minister al Cultelor şi Artelor sub No. 41145 | 929, convocăm pe toţi membrii alegători ai Comunităţei din oraşul Iaşi, comunele Copou, Bucium şi Miroslava, cari îndeplinesc condiţiunile art. 3 şi 58 din Statut pentru alegerea unei noui epitropii compusă din 51 membrii şi o comisiune de cenzori compusă din 3 membrii şi 3 supleanţi, în ziua de 2 Februarie 1936, între orele 9—20, în localurile de vot ce se vor arăta ulterior.

Spre satisfacerea articolului 64 din statut se reproduc articolele statutare de mai jos:

Art. 60.—Contestaţiile celor omişi sau împotriva celor înscrişi precum şi alte contestaţii electorale, se vor face până cel mai târziu 15 zile înainte de alegeri. Ele vor fi soluţionate de urgenţă în ultima instanţă, de Secţiunea Social-Economică.

Art. 61.—Listele de candidaţi pentru Epitropie vor conţine 39 membrii cetăţeni români, cari vor fi repartizaţi pe însăşi lista depusă în trei secţiuni de către 13 membrii fiecare. (Vezi observaţia de mai jos.. Listele vor mai conţine şi câte 3 candidaţi pentru funcţiunea de cenzor şi 3 supleanţi. Candidaturile trebuesc acceptate în scris de către candidaţi. Nu se poate candida pe 2 liste şi nici nu pot figura deponenţi pentru mai multe liste.

Art. 62. —Listele de candidaţi trebuiesc depuse cu o cerere semnată de cel puţin 50 membrii cu drept de vot, cel mai târziu 25 zile înainte de alegeri.

Art. 63.—In cazul când s'a depus în termen numai o singură listă, ea se va declara aleasă fără a se efectua noi alegeri. Nepunându-se nici o listă se declară vechea epitropie ca aleasă.

OBSERVAŢIE.— Se atrage atenţia membrilor comunităţii că, Art. 61 de mai sus a fost modificat în senzul că numărul membrilor ce formează Epitropia este de 51, numărul cenzorilor şi cenzorilor supleanţi, rămânând acelaş, conform art. 10 din Statut modificat şi a cărui cuprindere e:

Art. 10.—Conducerea şi adţia Comunităţei este încredinţată unei Epitropii compusă din 51 membrii şi aleasă pe timp de 3 ani conform prescripţiilor de mai jos:

Epitropia va fi organizată pe secţiuni şi anume: Culturală şi Social-Economică.

Din cei 51 membrii, 39 formează comitetele secţiunilor, iar 12 reprezentanţa Comunităţei.

şi a art. 1 din regulamentul alegerilor a cărui cuprins e:

Conducerea, administrarea şi controlul Comunităţei Evreilor din Iaşi se încredinţează unei epitropii compusă din 51 membrii precum şi unei comisiuni de cenzori compusă din 3 membrii şi 3 supleanţi. (art. 10 şi 11 din statut).

Termenul pentru depunerea listei de candidaţi expiră astfel la 7 Ianuarie 1936 orele 20.

Cărţile de alegător se vor găsi la secretariatul comunităţei din str. Sf. Sava 7 între orele de lucru 9—12 şi 4—7, în termenul prevăzut de statut şi regulament.

Preşedinte, *Dr. H. Solomovici*

Secretar g-ral *Av. B. Kelpner*

Lipsă de voinţă

NEHOTĂRÂRE, trândăvie, somnolenţă, greutate la cap, ameţeli, sunt în cazurile cele mai dese, datorite unei grele mistuiri şi a neeşirei zilnice cu scaunul.

un-2 TYP luat

zilnic seara în timpul mesei previne şi vindecă constipaţia şi la ceas zilnic, regulează scaunul, uşurând mistuirea.

La nevralgii Dalin

Informaţiuni

x AMANARE.— După dorinţa ministrului Muncii, solemnitatea inaugurării Casei meseriilor din Roman (care trebuia să aibă loc ieri Duminecă), a fost amânată pentru ziua de 6 Decembre.

x Comerciantul Pincu Şmerţel din str. Adamache 10, a reclamat că a fost victima unei excrocherii. S'a prezintat a dânsul un oarecare Const. Lungu din Salcia-Botoşani, vânzându-i câteva vagoane cu cartofi. Dar după ce a luat un aconto,—individul a dispărut.

x D. Vasile E. Robu din comuna Perieni, a reclamat la parchet pe industriaşul Pârvescu din str. Sărărie, pe care-l acuză de abuz de încredere.

x „Almanahul ziarului „Politica" pe anul 1936", la care colaborează tot ce Iaşul are mai reprezentativ, va constitui un frumos cadou pentru sărbători.

x La secţia I a Tribunalului local, s'au introdus Sâmbătă după amează, 10 acţiuni de divors.

x In urma reclamaţiei d-nei Ştefania Ghiorghiu din str. Decebal, a fost trimis în judecată pentru abuz de încredere, d. David Marcu zis Marcu Mendel, din str. Nicolina 108.

x D. Teodor Grigore din str. Arcu, a reclamat justiţiei pe meseriaşul V. Ungureanu din str. Sft. Andrei 47.

D. Grigore a dat acestuia o sumă de bani în scopul de a-i efectua o comandă, dar meseriaşul nu s'a ţinut de angajament.

x Au fost trimişi în judecată pentru loviri şi violare de domiciliu, d-nele Berta Vasiliu şi Margareta Steenescu, din str. Dubalari.

x *Control la percepţii.*— Administraţia financiară a dispus o serie de controluri la percepţiile din judeţ, în scopul de a se vedea mersul încasărilor şi a se verifica gestiunile.

Cu aceste controluri au fost delegaţi toţi şefii perceptori şi controlori superiori.

Primejdia războiului aero-chimic

(Continuarea din pagina I-a)

printre argumentele juridice cu caracter internaţional.

Consideraţiuni de ordin material.

După ce am văzut, bazat pe argumentele juridice invocate mai sus, că optimismul nu are nici un suport real, să analizăm şi pe cele de ordin material pentru a vedea dacă într'adevăr nimicirea populaţiei se va izbi de greutăţi materiale insuportabile.

Intr'adevăr aviaţia prin mijloacele pe care le întrebuinţează în bombardamentul aerian, tinde la scopul distrugerei; dar în practică realizează trei rezultate diferite: Distrugere, neutralizare şi hărţuială.

Distrugerea poate fi obţinută prin bombe explozibile, incendii şi gaze, iar ea se referă la material şi personal.

In timpul războiului s'au întrebuinţat bombe brizante (explozibile) cu 60—70 la sută încărcătură explosivă, pereţi groşi pe greutăţi variabile, pentru a distruge obiective materiale şi mai puţin personal. Rezultatele au fost decisive unde obiectivul a fost atins.

In schimb, contra populaţiei s'a dovedit mai puţin eficace. S-a constatat că distrugerea obiectivelor prin bombe brisante cere material considerabil; ar fi necesar circa 100 kgr. exploziv pentru un obiectiv de 50 metri şi 10 tone pentru un diametru de 500 metri.

In timpul războiului o bombă explosivă de 1000 kgr. aruncată de germani asupra unui cartier din Londra, a dărămat complect 6-7 clădiri de câte 6 7 etaje şi a avariat încă 250-300 clădiri învecinate.

In concluzie distrugerea prin bombe brizante poate fi realizată mai mult în profunziune, limitată lateral şi efecte apreciabile contra unei populaţii surprinsă pe străzi, sau neinstruită în acest senz. De exemplu: 30 bombe aruncate asupra Bucureştiului în ziua de 3 Septembrie de către cinci avioane germane, au produs: 485 morţi şi 1000 răniţi; pe când 90 bombe aruncate de 30 avioane germane în ziua de 30 Ianuarie 1918 asupra Parisului, au făcut numai 290 victime şi asta datorită faptului că populaţia a fost surprinsă venind dela spectacole.

In viitor probabil bombele brizante vor fi întrebuinţate pentru distrugerea obiectivelor de suprafaţă mică, ca: gări, poduri, viaducte, fabrici, ateliere, clădiri, publice, etc. —şi mai puţin contra populaţiei.

Bombele incendiare vor fi întrebuinţate când obiectivele se pretează acestui mijloc, de exemplu: depozite inflamabile, regiuni agricole, petrolifere, etc. N'au nici un efect asupra populaţiei.

Gazele formează un mijloc mai puţin costisitor ca bombele brizante şi tot atât de eficace în unile cazuri;—ele vizează personalul.

Unele gaze obţin o distrugere complectă a obiectivu-

Continuarea în pag. II-a

Grandioasa demonstrație de atac aerian asupra Iașului

Cum se va desfășura în astă-seară demonstrația în gara Iași - Participarea unităților militare din localitate

După cum am relatat, școala de apărare pasivă de pe lângă inspectoratul c. f. r. Iași, simulează astă-seară un atac aerian asupra gării locale. Exercițiul se va desfășura după următorul program:

FAZA I: Ora 19.20: Alarma și stingerea luminilor; ora 19.21: echipele de poliție și control evacuiază personalul c. f. r. spre adăposturi; ora 19.22: un batalion de infanterie ce se găsește la îmbarcare la cheiul No. 1, încetează operațiunea și se camuflează; ora 19.30: bombardamentul aerian (durează 20 minute) și în acest timp unitățile de artilerie A. A. execută tragerea; ora 19.52: încetarea alarmei și se aprind luminile.

FAZA II-a. — Ora 19.53: echipele de cercetași de gaze identifică locurile gazate; ora 19.56: echipele de desinfectare, desinfectează locurile gazate; ora 19.58: personalul c. f. r. părăsește adăposturile și reia serviciul; ora 20 stingerea incendiilor; ora 20.05: echipele de salvare adună personalul gazat și-l transportă la postul de triaj; ora 20.11: batalionul de infanterie se adună pe chei și continuă îmbarcarea; ora 20.15: echipele de deblocare încep activitatea asupra clădirilor dărâmate; ora 20.20: un tren militar plecat dela Bârnova sosește în gara Iași, pentru a debarca; ora 20.23: încetarea exercițiului; ora 20.40: critica demonstrației la căminul c. f. r. Râpa Galbenă, pentru personalul dela căile ferate.

*

Exercițiul va fi condus de d-nii *colonel C. Mihăescu* delegatul marelui stat major și directorul centrului de apărare pasivă Iași și de d. *cpt. Vârlănescu*.

La demonstrație își vor da concursul autoritățile militare ieșene, care vor fi reprezentate astfel: batalionul de infanterie de la reg. 13 Dorobanți sub conducerea d-lui maior Gheorghiu; escadronul de cavalerie din reg. 7 roșiori sub comanda d-lui cpt. N. Gherculescu; grupul de bombardament sub conducerea d-lui lt. comandor Stavrescu și bateria de artilerie ante-aeriană sub comanda d-lui cpt Francisc.

Conducerea petardelor, rachetelor și fuzeelor va fi sub direcția d-lui lt. Popescu-Botoșani din reg. 2 Transmisiuni. Compania de pompieri va fi dirijată de d. cpt. Anghelescu, ajutat fiind de d-nii cpt. Bogdan și lt. Gherasim.

Conducerea alarmei și a echipelor de desinfectare o va avea d. cpt. Achiței, consilierul technic al comisiei locale de A. P. C. F. R.

Serviciul adăposturilor și al deblocărilor va lucra sub direcția d-lui ing. Scripcă dela secția L. 1. Planul de transmisiuni și stingerea luminilor, se vor efectua sub conducerea d-lui ing. Cațichi, dela secția L. C. Serviciul sanitar va fi condus de d-nii d-ri Buláu și Țimpoc.

Repartiția echipelor și a materialelor o vor face d-nii insp. Atanasiu șeful stației Iași și ing. Grimberg, șeful secției N. 1. D. ing. Axinte șeful depoului Iași, va conduce acțiunea în zona depoului.

*

In urma invitației primite din partea d-lui colonel Mihăescu, — d. *general Toma Dumitrescu*, comandantul Corpului IV Armată, a primit să participe la exercițiu. D-sa a însărcinat pe câțiva ofițeri superiori specializați, să vorbească publicului la radio, asupra apărării Iașului împotriva atacurilor aeriene.

Cancelaria mitropoliei Moldovei a dispus parohiilor să-și dea concursul serviciului alarmei, trăgând clopotele bisericelor înainte de a se produce atacul.

Exercițiul va fi difuzat prin radio, I. ARMEANU

lui, pe când altele numai o neutralizare.

Ne întrebăm, dacă forțele aeriene existente sunt suficiente pentru a întreprinde o acțiune eficace aeriană. Vom discuta această problemă în lumina cifrelor reale, luând de bază forțele aeriene ale unui stat vecin considerat ca cel mai puternic armat în orient: Uniunea Sovietelor. Din informațiunile existente rezultă că Rusia dispune de circa 1500 avioane, din cari peste 250 avioane grele de bombardament, — cu 2 și 3 motoare.

Acest număr departe de a fi cel real, desigur că va fi sporit în caz de mobilizare, cu peste 100 avioane mari comerciale aflate în serviciu pe liniile aeriene sovietice și studiate pentru a fi amenajate ca avioane de bombardament.

Prin urmare, noi trebue să admitem că într'un caz de conflict cu rușii, chiar din primele zile ale mobilizării, vom fi atacați de peste 350 avioane de bombardament grele, cu posibități de a acționa pe o rază minimă de 350 400 km.

Dacă ținem seamă și de faptul că aceste avioane grele au ca rază normală de acțiune 1000 km. putem deasemeni admite că greutatea combustibilului corespunzător diferenței de distanță va fi transformată în încărcătură de bombe, deci fiecare avion sovietic își poate spori capacitatea la 2 tone bombe sau gaze.

Ținând seama și de posibilitățile technice ale fiecărui avion în gazare (în medie 1-2 km. suprafață), vom constata că flota aeriană sovietică care lucrează cu acțiune în mase simultane pe mai multe direcțiuni, pentru a zăpăci și dezorienta apărarea, este în stare ca într'o singură eșire să gazeze 4-500 km. patrați din orașele noastre cari cad în raza sa de acțiune, putând chiar să o mai repete în cursul aceleeași zile dacă se simte nevoia.

Un singur lucru s'ar putea obiecta; că această massă de avioane cere depozite însemnate de materiale, deci o industrie bine organizată. Tot cu cifre am putea spune că sovietele dispun de 24 fabrici de gaze cu cari pot fabrica zilnic 50 tone iperyt, 100 tone de clor, 50 tone de fosgen, 30 tone cloropiorină, etc. producție de pace, care poate fi sporită cu mult la războI.

Din această analiză sumară, rezultă că putem afirma cu certitudine că într'adevăr există un pericol aerochimic.

Problemele comerțului în criză

Consfătuirea de la A. C. I. — Expunerea d-lui senator N. Gheorghiadi

Eri dimineață a avut loc o întrunire a Asociației comercianților și industriașilor ieșeni, sub președinția d-lui senator N. Gheorghiadi.

Neînțelegerea între comercianți și industriași

Primul a luat cuvântul d. C. Kratenștein care arată că negustorii detailiști sânt concurați neloial de către engrosiști și industriași, cari desfac produsele lor en-detail.

Criza angrosiștilor

A luat apoi cuvântul d. O. livembaum arătând că situația negustorilor engrosiști este actualmente precară din care cauză sânt nevoiți să vândă en-detail.

In aceiaș chestiune vorbesc și d-nii: Hahamu, Rudiblon, Silberștein și Ilie Mendelsohn.

Orarul la magazine

D. Zalman cere d-lui senator N. Gheorghiadi să facă intervențiile necesare pe lingă autoritățile de resort pentruca să se acorde o toleranță atât la închiderea cât și la deschiderea magazinelor.

Expunerea d-lui N. Gheorghiadi

La urmă a luat cuvântul d. senator N. Gheoghiadi care cere ca atât detailiștii, cât și engrosiștii să întocmească câte un memoriu prin care să-și expună doleanțele. Acest memoriu va fi studiat și desigur că la urmă se va găsi o soluție favorabilă în această chestiune.

In ceiace privește orarul de iarnă, d-sa spune că va face demersurile dictate de împrejurări pe lângă autorități, deasemenea va lua contact și cu d. senator Alf. Herovanu președintele „Uniunii generale a funcționarilor particulari" pentru a se ajunge la o înțelegere între comercianți și slujbașii din întreprinderile lor.

Referindu-se la organizarea Camerelor de Muncă, d. senator Gheorghiadi arată că va cere înființarea unor „Camere economice" având secțiuni de agricultură, muncă și industrie.

S'au rezolvat apoi câteva chestiuni de ordin administrativ, după care ședința a luat sfârșit. AL. VIFOR

Un ambulator pentru dentistică

Se aduce la cunoștința publicului sărac și Direcțiunilor Școlilor din localitate, că din ziua de 25 N-brie a. c. se deschide noul Ambulator de Stomatologie-dentistică, înființat de Serv. Sanitar al Municipiului Iași în localul din str. Anastase Panu No. 75 imobilul Municipiului.

Se dau consultațiuni gratuite în zilele de Luni, Marți, Joi și Sâmbătă de la orele 10—12 a. m. sub conducerea d-nei dr. Adela Ionescu-Giotti.

Doctorat în litere

Succesul unui ieșean

D. prof. *Nicolae I. Popa* și-a susținut la 19 Noembrie 1935, teza de Doctorat în Litere la Universitatea din București.

Juriul format din d. C. Rădulescu-Motru ca președinte și din d-nii Ch. Drouhet, D. Caracostea, G. Oprescu și Al. Marcu membri, l-a proclamat Doctor în Litere, cu mențiunea *„magna cum laude"*.

Teza de Doctorat a d-lui N. I. Popa, *Gérard de Nerval, Les Filles du Feu, édition critique d'après des documents nouveaux* (Paris, Honoré Champion, deux volumes, 414+252 pag.) este publicată în colecția critică și de lux *Oeuvres Complètes de Gérard de Nerval*, în curs de apariție la librăria pariziană H. Champion, sub direcția și cu colaborarea unor istorici literari cu reputație ca: Aristide Marie, Jules Marsan, Fernand Baldensperger, P. Audiat, Pierre Martino.

x **„Chino-vinul „Dr. Ratianu**" cu China, Kola, Guarana, Gențană și Glicerofosfat de Calciu întărește organismul, dându-i vigoare. Se recomandă cu mare succes convalescenților, și anemicilor, mărindu-le pofta de mâncare. Depozit. Farmacia Dr. Ratianu Cuza Vodă 48.

x CONFERINȚA. — *Dl. Profesor Dr. Gh. Iudoranu* va ține astăzi 25 Noembrie orele 6 seara, în amfiteatrul Facultății de medicină, o conferință cu actualități medicale asupra Colitelor.

Viața, pe scurt, a:

Renumitului ansamblu Rus KEDROFF

— In Rusia veche — La Curtea Țarului — Prin Europa — Prin lume —

Quartetul vocal *Kedroff* a fost fondat de către d. Nicolae Kedroff la Petrograd. Odată cu debutul său la Conservatorul Imperial din acest oraș, el cunoscu o primire excepțională și fu remarcat prin perfecția ansamblului la care ajunsese.

Succesul surprinzător și elogioasele cronici ale presei; unanima celebrare a intrării în scenă a primului quartet vocal rus și angajamentele oferite de către primele saloane ale Capitalei și Curtea Imperială, — toate acestea au contribuit să confere tânărului quartet un relief extraordinar.

Au urmat o serie de turnee în diverse orașe ale Rusiei, și pe urmă quartetul Kedroff făcu în fiecare an sușure turneie prin străinătate, unde culese noui triumfuri; la Paris, la Londra, la Berlin, în Belgia, Scoția, în Irlanda, în Elveția, Portugalia, Spania, etc. Strălucitele succese obținute veniră să consacre definitiv renumele său ca ansamblu vocal de prim ordin.

După revoluție, quartetul Kedroff merse din succes în succes; din triumf în triumf, prin toate țările Europei și dealungul Americei, unde cele mai multe personalități ale lumei muzicale, cei mai de seamă critici muzicali îl considerară ca „un miracol al artei vocale", ca „un instrument supraomenesc, a cărui voce ce topește într'o cerească armonie". Opera sa în cursul anilor din urmă a contribuit într'o largă măsură să facă cunoscut lumii întregi cultura rusă, atât cât ea se relevează prin cântecul și muzica națională.

Quartetul Kedroff este compus din artiști de prim ordin, formând un ansamblu aproape unic în genul său, — căruia, — voci de o rară frumusețe, de o rară fuziune de timbru, programe alese și variate în care se reflectă minunatele legende populare ale sufletului rus—i-au conferit o celebritate mondială.

In prezent quartetul Kedroff se găsește în țară la noi. A concertat la București obținând adevărate triumfuri. La Iași, concertul Kedroff are loc *Marți 3 Dec. la Teatrul Național.*

Va fi o seară de veritabilă încântare sufletească și de rari emoții artistice. B.

x Dr. Brener *specialist mamoș*, boli de femei. Cons 8—2 d. m. în str. Banu

Informații

x *Maria Cunțan* cunoscuta scriitoare și poetă ardeleenă, a încetat din viață la București, în etate de 73 ani.

x *Intrunire naț-țărănistă* — Ieri a avut loc la Cotnari o populară întrunire național-țărănistă.

Au vorbit d-nii prof. Traian Ionașcu șeful sectorului, prof. G. Zane, inv. Buzenchi, Stati, dr. Diaca prof. Ivanovici, pr. Bosie, prof. Mătrescu, Vlad Marievici, în numele tineretului, av. Altudov, av. I. Rang. prof. Ionică Botez și prof. C. Tucaliuc.

x **Inbogățiți cultura Dvs. generală citind cât mai multe cărți din Biblioteca de Imprumut Socec.** 2

x SLOAN'S LINIMENT este unul din remediile binecuvântate: el e fa s'are să linișească, chiar să vindece definitiv orice fel de dureri reumatice și nevralgice, ischias ori gută. Toți oamenii cari nu au medicamentul acesta la dispoziție, suferă cumplit. Prin Sloan's Liniment se vindecă toate durerile.

Milioane de oameni îi sunt recunoscători.

PIERDUT următoarele 8 scrisuri Soc. Creditul Urban Român din Iași: a 1000 lei No. 44419, 159901, 159902 159903, 159904, 159917, 293281 și 293577 cu cuponul de 1 Iulie 1935 și 5 acțiuni Soc. Com. de Electricitate Iași No. 17281—17285 în valoare nominală de 500 lei buc. cu cup. pe 1935.

Le declar nule în mâinile oricui s'ar afla

Ana N. Anastasiu
Iași Str. Sărăriei 102

PIERDUT livretul de armată eliberat de Cercul de Recrutare Dorohoi, aparținând soldatului Talpalaru Haim contig. 1931 din Flotila I-a Aviația. Il declar nul și fără valoare în mâinile oricui s'ar afla.

DE VÂNZARE un cărucior modern în stare foarte bună pentru copil mic. Adresa: str. Sărărie 116.

DE INCHIRIAT o cameră mobilată cu intrare absolut separată în str. Bis. Albă 2.

România
Sfânta Mitropolie a Moldovei și Sucevei
No. 9178 15 Noemb. 1935

PUBLICAȚIUNE

Se aduce la cunoștința celor amatori că în ziua de 28 Noembrie a. c., ora 11 dim. în localul cancelariei Mitropoliei din str. Ștefan cel Mare No. 46, se va ține licitație publică cu oferte închise pentru darea în exploatare a parchetului No. 8 din pădurea Valea Alunului Jud. Iași proprietatea Mitropoliei.

Odată cu ofertele se va depune și garanția de 300.000 lei în numerar.

Orice lămuriri se dau de cancelaria Mitropoliei Secția Economică între 11—12 dim.

Consilier Referent,
Preot Vasile Mihailescu

PUBLICAȚIUNE

Se caută un cazan de aburi, vertical, cu rezistență până la 8 atmosfere, necesar la instalația de baie a trupei Regimentului 7 Roșiori „Cuza Vodă".

Ofertanții se vor adresa regimentului, în orice zi, între orele 8-13 la Serv. Cazarmării.

Comand. Reg. 7 Roșiori „Cuza-Vodă"
Colonel Cocorăscu Traian
Ad-tor Cazarmar,
Locot. Păstrăvanu Gr.

RĂCEALA LA PIEPT

„Aplicați puțin Sloan's pe piept și veți fi ușurați de îndată".

Este ușor de a scăpa repede de o răceală plictisitoare punând puțin SLOAN'S LINIMENT direct pe piept. Este acțiunea stimulentă pe care SLOAN'S o exercită asupra circulației sanguine care produce efectul dorit, calmând țesuturile dureroase congestionate. Persoanele care lucrează afară pe orice intemperii ar trebui să aibă întotdeauna la îndemână un flacon de SLOAN'S LINIMENT. Este un remediu excelent contra Reumatismelor, Lumbago, Sciatică, Dureri de Nervi, Scrintituri, orice dureri musculare.

Când suferiți de dureri musculare sau nervoase, sau oricare alta, aplicați SLOAN'S. Atacați durerea, acolo unde ea se simte — este inutil de a vă încărca întregul organism cu medicamente. SLOAN'S pătrunde îndată, încălzește și calmează nervii și țesuturile, împrăștiind congestia care provoacă răul.

La farmacii și droguerii

SLOAN'S LINIMENT NIMICEȘTE ORICE DURERE

VECHIUL PREȚ FLACONUL LEI 75
NOUL PREȚ REDUS FLACONUL LEI 60

Azi la Sidoli
ROBERTA
O realizare cu muzică, dans, toalete fastuoase interpretat de IRENNE DUNNE, GINGER ROGERS și Fred Astaire
Al doilea film
ABISINIA
O redare a obiceiurilor din Africa
Complectare: JURNAL SONOR FOX

AZI la ROXY 2 filme mari premiere în Iași
BLITZ BLANK
Frumoasă comedie muzicală cu ANNY ONDRA
Al doilea film **Ultima Romanță** cu José Moyca
Pathe Nathan și Silly Symphonie complectează progr

Astăzi la Phoenix
Cheia Raiului
Un film frumos și bine jucat. In rolul prim KAY FRANCIS
Al doilea film
PRIZONIERUL
cu DOUGLAS FAIRBANKS
Complectare: JURNAL SONOR FOX

Doamna
Dr. C. Parhon Ștefănescu
Medic Primar al Spit. Socola
Boale nervoase și ale glandelor cu secrețiuni interne
Consult. 2—4 p. m.
Strada I. G. Duca No. 16 (fostă Muzelor)

VIZITAȚI CORSETERIA
Fany Dunavețchi
Str. Mârzescu 6

DOCTOR
A. SOCOLOVSCHI
f. asistent la Spit. Colentina
Specialist în boli și operațiuni de NAS, GÂT și URECHI
Inhalație cu ozon (electr.) electroterapie, raze, înaltă frecvență
Cons. $8^1/_2$—$9^1/_2$; 12—2; 4—7
Iași, str. Cuza Vodă 42

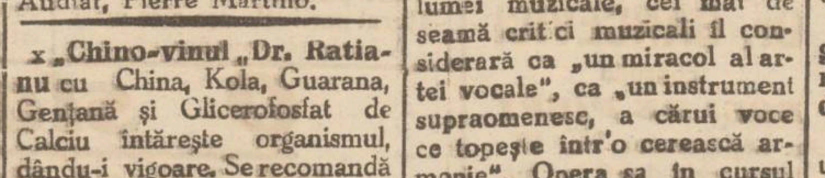

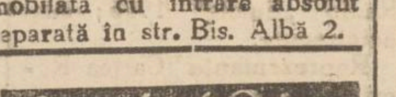

ULTIMA ORĂ

Manifestare ieşană de preţuire şi dragoste

pentru d. primar Osvald Racoviţă

Sâmbătă seara la Sfatul Negustoresc s'a consumat banchetul dat de un grup de cetăţeni ai Iaşului, în onoarea d-lui Osvald Racoviţă, primarul municipiului, pentru succesul obţinut cu Expoziţia din „Parcul Regela Carol II-lea".

Au participat peste o sută de persoane.

Masa a trecut într'o atmosferă de frăţietate, menu-ul servit de casa Stoicescu, (antreprenorul Cercului Militar) fiind foarte apreciat.

Odată cu fructele, au venit şi discursurile.

Cuvântarea d-lui prof. P. Bogdan

D. prof. univ. *Petre Bogdan*, prezidentul mesei, a închinat primul pahar pentru Suveran şi Ţară, în aplauzele entuziaste ale celor prezenţi.

Primarii de seamă ai Iaşului

Prezidentul şi-a ţinut apoi toastul, arătând că cei prezenţi s'au adunat ca invitaţii unui grup de concetăţeni pentru a aduce prinos d-lui O. Racoviţă, pentru activitatea rodnică depusă întru înălţarea Iaşului.

Mai departe d-sa aminteşte de primariatul lui Nicu Gane (când Iaşul era bine pavat şi trotuarul avea muzicalitate); de opera edilitară a marelui ieşan Alecu Bădăreu (care a adus apa şi electricitatea).

D. prof. Bogdan subliniind apoi activitatea actualului primar crede că trebue să-i purtăm recunoştinţă d-lui Osvald Racovitză, pentru realizările din trecut şi cele de viitor.

Adeziuni în scris

D. *I. Criveanu* citeşte o scrisoare a d-lui senator *Ion Botez* care-şi scuză absenţa fiind reţinut la Bucureşti, şi felicită în scris pe d. Racoviţă care, într'un moment de criză şi de neîncredere generală, a avut curajul să îndrăznească şi să reuşească să dea Iaşului, măcar în răstimpul „lunei" sale aspectul unui oraş în plină înflorire economică. Se mai cetesţe o telegramă a d-lor deputat şi prefect *Ion* şi *Theodor Zipa* care-şi manifestă admiraţia pentru sărbătorit; precum şi scrisori pline de admiraţie venite dela d-nii: *General Butunoiu*, procuror g-ral *Coroiu*, prof. *N. Şerban*, *Marietta Cerchez*, *Maur Săveneanu*, *D. Komarovs h* etc.

Cuvântul Camerei de Comerţ

D. Fred Şaraga, din partea Camerei de Comerţ, spune că Iaşul a avut primari buni şi va mai avea.

Dl. O. Racoviţă are mistica Iaşului, de a face şi refface.

Cu spirit de largă înţelegere rezolvă interesele negustorimei în cadrul nevoilor generale ale oraşului. Cu expoziţia dela Copou a înregistrat pentru Iaşi un mare succes pentru care negustorimea îi mulţumeşte. Întotdeauna primarul dă dovadă că are sentimentul datoriei şi putere de muncă. Vorbitorul predă,—în consecinţă d-lui O. Racoviţă două statuete de bronz, opera sculptorului R. Hitte, şi care reprezintă: un soldat (datoria) şi o ţărancă torcând (munca)

Alte cuvântări

D. Willy Goldstein a adus omagiul „Statului Negustoresc" şi d. *N. O. Mărgărint* pe acela al Camerei de Muncă, iar preotul *Niculea*, în numele bisericei şi a clerului ieşan a relevat munca variată şi de merit a primarului.

Alte omagii au adus d-nii *Em. Marcovici*, senator *Emil Diaconescu*, ing. *Mihalache M. I. Moscovici*, ing. *M. Volanschi* (care documentează că prin expoziţie s'a demonstrat că la Iaşi sunt industrii care se impun prin calitate), *Moses Duff*, *Jean Hefter*, dr. *Cădere*, *H. Gheiber*, deputat *Emil Ceicovschi* şi av. *Leopold Spiegler*.

Telegrama d-lui Victor Iamandi

Se cetesţe următoarea telegramă sosită de la d. ministru *Victor Iamandi*.

„Regretând că nu pot lua parte la sărbătorirea d-voastră din astă seară, îngăduiţi-mi şi cu acest prilej să vă felicit pentru strălucitele rezultate ce le-aţi obţinut prin organizarea „Lunei Iaşilor" precum şi pentru activitatea rodnică ce o desfăşuraţi în toate direcţiunile în folosul oraşului nostru şi să vă asigur de neclintitul meu sprijin şi de afectuoasa mea prietenie".

Iaşul are rezerve de energie şi idealism

Cuvîntarea d-lui Osvald Racoviţă

Cel din urmă vorbeşte d. *Osvald Racovitză*, care începe prin a spune că este victima unui complot urzit de un revoluţionar: d. M. Volanschi. Aceasta este singura explicaţie a mesei comune.

Mulţumeşte apoi Camerei de Comerţ, pentru cele două statute care simbolizează munca şi datoria şi care de azi încolo vor străjui pe biroul d-sale, amintindu-i mereu că are datoria de a munci pentru acest oraş.

Mai departe, vorbitorul arată că consideră masa ca sărbătorirea acelui ideal care trebue să unească pe toţi ieşenii: propăşirea oraşului.

Luna Iaşilor este o idee localizată pentru Iaşi. Ca primar a avut datoria să arate că rezervorul de energie şi de idealism al Iaşului, nu-i secat.

Succesul se datoreşte tuturor!..

Se sărbătoreşte dar o victorie asupra indiferenţei; o victorie asupra acelei viziuni greşite că Iaşul decade.

Victoria aceasta trebueşte urmărită şi exploatată în consecinţele ei bune.

Masa aceasta, — a spus în continuare d. Racovitză—este dar un legământ ca din „luna mică",— acel slab început, — primăvara viitoare să facem „luna Moldovei" din care Iaşul să tragă profit.

În încheere d. Racoviţă a spus:

— „Întorc toate laudele pe cari mi le-aţi adresat, mulţumindu-vă tuturor pentru că d-voastră vi se datoreşte totul. Închin paharul pentru simţământul de încredere în virtuţile noastre. Avem datoria de a face din Iaşi ceiace merită să fie. Să fim mereu laolaltă şi vom realiza Iaşul pe care-l dorim cu toţii".

*

Trecuse de mult ora 3 din noapte şi Ghiţă Bălănescu cu arcuşul de platină, continua să încânte pe acei câţi-va cari înconjurând pe d. O. Racoviţă, au rămas să tragă cortina peste ultimul tablou al primei „luni" bune, care i-a fost dat Iaşului s'o aibă, după trudnică aşteptare..

Sbilţ

Răniţ în stradă

Pe str. Gh. Mârzescu a fost găsit astă noapte în nesimţire, locuitorul Ion Drăgan din com. Hulpeni-Iaşi. El are o rană adâncă la cap.

Ion Drăgan a fost transportat la spitalul Sf. Spiridon, unde a rămas internat. El este foarte slăbit şi nu a putut să dea până în prezent nici o lămurire poliţiştilor.

Ancheta continuă.

Sinuciderea unui maior

Buc. 25.-Maiorul din vânători Nicolae Copăceanu, domiciliat în Bucureşti str. Cocorăscu 7 şi cu serviciul la Batalionul II Activ — s'a sinucis, aruncându-se în gara de Nord, sub trenul de Iaşi.

Cauzele încă nu se cunosc.

DURERI FRICŢIUNI CU

PROVENITE DIN RĂCEALĂ

DIANA FRANZBRANNTWEIN

Meseriaşii eşeni protestează

contra procetului de organizare a meseriilor

Noul proect de organizare a meseriilor, a stârnit o vie agitaţie în rândurile meseriaşilor-patroni, cari se văd loviţi în interele lor profesionale.

Uniunea micilor industriaşi şi meseriaşi-patroni din Iaşi, a ţinut eri dimineaţă o mare consfătuire în această chestiune,

Dl. *I. Zamfir*, preşedintele Uniunii, luând cuvântul, arată lacunele acestui ante-proect de lege care nu este în vederile meseriaşilor-patroni, ci tinde a creia noi instituţiuni parazitare, noi impozite şi amenzi considerabile. D-sa protestează contra înfiinţării „institutelor psiholechnice".

D-l *M. Indirjoschi*, delegatul Camerii de Muncă, spune că iniţiativa proectelor de legi a meseriilor, trebue s'o aibă Camera de Muncă care este o instituţie oficială, creată în interesul tuturor breslelor. D-sa propune o consfătuire la Camera de Muncă a reprezentanţilor micilor industriaşi şi meseriaşi-patroni.

Vorbeşte apoi d. *Florea Gugui* care face o critică aspră ante-proectului.

Această lege par'că e făcută inadins spre a lovi de moarte în existenţa meseriaşilor patroni.

Dl. *Gh. Colcea*, fost preşedinte al Camerei de Muncă, face un scurt istoric al revendicărilor meseriaşilor-patroni. „După atâţia ani de luptă,— spune d-sa—ne-am fi aşteptat la realizări cari să îmbunătăţească situaţia noastră.

Iată însă că guvernul vine cu un ante-proect de lege a meseriilor, nesocotind importanţa şi rolul social al clasei meşteşugăreşti. Acest ante-proect de lege ne pregăteşte zile de închisoare şi impozite noi, sub masca „organizării".

Au mai vorbit d-nii: Mişu Zilberman (croitor), Rappapport (deleg. funcţ. partic,) Luchian (cismar) Foişor, Şerbănescu, Kaizerman şi Harabagiu.

S'a votat o moţiune şi s'au trimis telegrame de protest M. S. Regelui şi d-lui prim-ministru Tătărescu, după care adunarea a luat sfârşit.

PETRE MÎRCEA

PIERDUT o verigă cu 4 chei pe parcursul Piaţa Sf. Spiridon—L. Catargi—Neculai Gane. Rog găsitorul a le aduce la ziar, contra recompensă.

Dr. GANCEVICI

consultă

BOLI DE PIEPT

str. Lăpuşneanu No. 19

între orele 1—4 p. m.

Un curs special de croială

pentru croitorie de dame a înfiinţat Soc. „Unirea Frăţească" a croitorilor de comandă din Iaşi cu sediul e str. Mârzescu 13 (în curte)

Cursul este predat de către d-na FRIEDMAN specializată în străinătate.

Acest curs fiind pentru a dulţi, d-na Fried au întrebunţează un sistem extrem de perfecţionat de predare, făcând în acelaş timp şi proba lucrărilor croite pe manechine speciale. Informaţiuni şi înscrieri la secretariatul soçietăţii în str. Mârzescu No. 13 în fiecare Marţi şi Sâmbătă între orele 12—1a. m.

Incercare de sinucidere

a unei tinere din Iaşi

Tânăra Rachira Bivor din str. Rosetti 7, a încercat aseară-noapte să-şi pună capăt vieţii, înghiţind spirt denaturat.

Fata a fost transportată la spitalul Israelit unde a primit îngrijirile necesare.

Cauzele actului disperat, nu se cunosc.

S'a deschis o anchetă.

Maglavitul şi medicina

Buc. 25. — D. prof. G. Marinescu a ţinut ieri o conferinţă despre Maglavit.

Savantul profesor a declarat că ceia ce se petrece la Maglavit este un mistic'sm nedelirant.

Petrache Lupu are orizont strâmt, însă credinţă mare. El dă sfaturi recon ortatante.

Une e alecţiune se curează la Maglavit, mai curând decât prin intervenţia medicilor

Însuşi marele Charcot, pentru anumite boli nervoase, sfătuia pe pacienţi să se ducă la Lourdes.

Lichidarea I. O. V.-ului

Buc. 25.—Astăzi se ţine la palatul Cotroceni, sub preşidenţia Reginei Maria, şedinţa de închidere a Soc. I. O. V.

In jurul exploziei din Bul. Elisabeta

Cercetările autorităţilor

D. comisar Gh. Stănciulescu şeful circ. I de poliţie, a întocmit un raport asupra exploziei şi incendiului produs eri după amiază la depozitul de benzină din Bul. Elisabeta.

S'a stabilit că faptele s'au produs accidental, aşa că nimeni nu poate fi făcut responzabil.

Depozitul este proprietatea d-nei Căpăţână şi a fost dat în concesiune d-lui Zeilic Făinaru din Bacău.

Muncitorii Th. Cumen şi I. Cazacisen, care lucrau la repararea rezervorului atunci când s'a produs explozia, au fost uşor răniţi.

Ei au fost transportaţi la spitalul Sf. Spiridon, unde au primit îngrijiri.

Raportul d-lui Stănciulescu va fi înaintat astăzi biroului judiciar.

Informaţii

x La Paris a încetat din viaţă diplomatul român Trandafir Juvara, ataşat de legaţie.

x D. primar Osvald Racovitză, complect restabilit, pleacă azi la ora 2, la Bucureşti, unde va rămâne câteva zile.

Dsa ne-a declarat că convoacă pentru Sâmbătă 30 crt. consiliu municipal, care, va avea a dezbate câteva chestiuni la ordinea zilei.

x **Brutarii în contravenţie.**— Autorităţile poliţieneşti au dispus zilele trecute închiderea brutăriilor Leon Simonovici din str. Anastasie Panu 63 şi Leon Dulce din strada Cucu 43.

Astă noapte făcându-se o razie în oraş, poliţiştii au constatat că se lucrează la aceste pitării.

S'a încheiat proces-verbal de contravenţie.

x *Timbru de asistenţă*— Cu începere de astăzi se va aplica timbru de 1 leu pe fiecare bilet de cinematograf.

Publicul este rugat a'l da cu bunăvoinţă căci el este destinat a spori fondul de ajutorare a săracilor din oraş şi din judeţele înfometate.

x Încercaţi noile aparate de Radio „Eumig" 1936; sunt neîntrecute.

Reprezentanţa Cartea Românească—Iaşi.

ŞTIRI POLIŢIENEŞTI

Local devastat

în cartierul Halei

Soţii Maria şi Ion Iordachi din Podul de Piatră 11, fiind turmentaţi de băutură, au provocat scandal şi stricăciuni în localul d-lui Maier Iancu din str. Ghica Vodă 49. S'a deschis o anchetă.

— Biroul judiciar cercetează pe individul Simion Crâsciuc din str. Inundaţilor 17, care a provocat scandal în cartierul Halei.

AGRESIUNE.—D. Ion Teodoru din str. Zugravi 38, a fost acostat astă-noapte pe str. Zugravi de individul Adolf Grinberg şi sălbatec maltratat. Se cercetează.

DIVERSE.— A fost înaintat poliţiei locuitoru Ion Ivanovici originar din com. Solchiev (Ucraina) găsit suspect prin cartierul Halei.

DOUĂ FURTURI.—La poliţia locală s'a prezentat d. Iacob Beinar din str. Enescu 2, reclamând că astă noapte, răufăcători necunoscuţi s'au introdus în locuinţă, cu ajutorul unor chei falşe.

Hoţii au spart două şifoniere de unde au furat suma de 10.000 ei Au mai luat din casă diverse obiecte de valoare, după care au dispărut.

— Un alt furt s'a comis la locuinţa d-lui Popescu Grigore din str. Păcurari 43 S'au sustras diverse obiecte de valoare.

Dacă sunteţi slăbit luaţi chiar azi delicioasul vin tonic Dr. D. Beceanu vă întăreşte, vă dă vigoare şi sanatate prin vitamine, fosfor, fer, cola, coca, etc.

— 59 lei

Numai la farmacia Beceanu Piaţa Halei Iaşi

Cerut prin carte poştală se trimite ramburs oriunde

x *Concertul Kedroff* are loc Marţi 3 Dec. seara la Teatrul Naţional.

Războiul colonial

Se amână înăsprirea sancţiunilor contra Italiei

Paris 25:— Faţă de intenţia Soc. Naţiunilor de a înăspri sancţiunile şi în special a opri transporturile de petrol, Italia e foarte agitată şi a informat Parisul că oprirea petrolului înseamnă primejdie de război în Europa.

D. Laval a intervenit la Londra şi a propus Angliei să se amâne şedinţa comitetului de 18 care trebuie să aibă loc la 28 Noembrie.

Discuţiunile continuă între Londra şi Paris, şi se crede că Anglia admite amânarea cerută.

Situaţia pe front

PE FRONTUL DE NORD —Lupte de patrule şi exploatarea terenului, dela M kalle până la râul Takaze.

Se afirmă că Rasul Seyum cu o parte din trupe, s'a retras peste râul Takaze. Însă unele elemente abisiniene au rămas în Temblen şi se infiltrează în dosul liniilor italiene, tulburând acţiunea de aprovizionare.

*

PE FRONTUL DE SUD — Se accentuiază o mişcare ofensivă a trupelor abisiniene. Armata italiană a fost împinsă puţin înapoi, spre Gorhai.

Quadrat Riga

China de Nord se proclamă autonomă

Tokio 25.—Dl. Ing-Yu-Keng administratorul general a zonei demobilizate din nordul Chinei, a proclamat autonomia acestei regiuni.

In curând se vor proclama autonome şi alte provincii din nordul Chinei.

La Tien-Tsin s'a aplicat starea de asediu.

ŞTIRI POLITICE

D. Mareşal Averescu preşedinte pe viaţă

al partidului poporului

Bucureşti 25.—La congresul averescan, ţinut ieri în sala „Marna", d. mareşal Averescu a fost ales preşedinte pe viaţă al partidului poporului. În acest sens se vor modifica statutele.

În cuvântarea rostită, d. Averescu a precizat că niciodată nu a cerut puterea; pentrucă puterea nu se cere, ci se oferă.

Anul trecut i s'a oferit dsale puterea, însă l-au înlăturat partidele aşa zise mari.

A încheiat spunând că, dacă va fi chemat la guvern, va merge la împlinirea datoriei.

La Naţ.-Ţărănişti

Azi se întruneşte statul parlamentar, împreună cu delegaţia permanentă naţ.-ţărănistă.

La o consfătuire în Vaslui d. prof. P. Andrei a declarat că începutul anului 1936 va fi fatal guvernului.

La gogişti

Dl. Goga soseşte azi în Bucureşti şi va prezida o consfătuire a sfatului parlamentar.

O statue lui Ionel Brătianu

Buc. 25.— Ieri s'a întrunit comitetul pentru ridicarea unei statui lui I. C. Brătianu. Statuia a fost comandată la marele sculptor Ion Mestrovici, şi va fi aşezată într'o piaţă ce se va amenaja în josul Grădinei Botanice.

La cumpărarea covoarelor orientale

de orice mărime, adresaţi-vă direct primei surse

Tebriz EXPOZIŢIE PERMANENTĂ - Str. L. Catargiu 43

Cumpărând la prima sursă realizaţi 50 la sută reducere faţă de ambulanţi.

Rugăm a ne vizita spre convingere

DOCTOR

A. Dascăl

Boli interne Venerice şi Sifilis

Tratamentul blenoragiei la barbaţi şi femei.

Diathermie urologică şi generală.

Consultaţii şi tratamente 7½—10 a. m. şi 2—9 seara

Duminica 9—12 a. m.

Iaşi, str. Cuza Vodă 42

vis a vis de Camera de Comerţ

Doctorul M. LEVY

şi-a instalat zilele acestea în cabinetul său medical din *Str. Cuza Vodă No. 13*

cel mai puternic

Aparat de Unde Ultra-Scurte

(cu lampă de emisiune)

cele mai eficace în: Reumatisme, Gută, Ischias, Nevralgii, Salpingite, Abcese, Furuncule ş. a.

Tratamentul radical al Impotenţei

Tratamente zilnice între 11-1 şi 3-7

Reducere de preţuri pentru funcţionari şi pensionari.

„Tegra"

Anunţă onorata sa clientelă că a primit un mare transport de încălţăminte modele noi menţinând preţurile eftine din trecut. NU UITAŢI

TEGRA

Iaşi, Str. Cuza Vodă 69

(Palatul Statului Negustoresc)

şi str. Alexandri 1

DOCTOR

Filip Stein

Medic de Spital

Boli de rinichi-Genito-urinare

VENERICE — SIFILIS

Tratamentul uretroscopic al blenoragiei cronice

Cons. 7½—10 şi 3—8½

STR. I. C. BRĂTIANU 112

colţ cu Procopie

82 I. C. Brătianu cumpără **AUR** dinţi, bijuterii etc plătind cel mai bun

ANUL XXXII No. 8591

ABONAMENTE

Lei 350 . . . . pe un an
„ 180 . . . . „ 6 luni
„ 90 . . . . „ 3 „
„ 1000 . . „ Instituții publice

ATELIERELE TIPOGRAFICE
IAȘI. — STR. LĂPUȘNEANU 37

Telefoane | Redacția 391 | Administrația 394 | Serviciul de noapte 367

1 LEU

OPINIA

Ziar popular cotidian

MERCURI 27 NOEMBRIE 1935

BON No. 45 — SERIA 63-a
Premii gratuite OPINIA

Numai circulări?

Pleda a dela premiză că accidentele de cale ferată se datoresc, în mare parte, neglijenței personalului respectiv, direcțiunea C. F. R.-ului a luat recent următoarea dispoziție;

—„Nu este îngăduit unui funcționar ceferist să consume băuturi alcoolice în timpul serviciului. Cine va fi găsit în stare de ebrietate, va fi dat în judecata comisiei disciplinare. In acelaș timp vor fi trași la răspundere și șefii ierarhici".

Rămâne numai ca măsura aceasta să fie aplicată.

Și ne gândim că n'ar strica deloc ca atâția alți dregători de instituții publice să-și însușească hotărârile direcțiunii C. F. R.-ului; n'ar strica să se interzică absolut tuturor slujbașilor statului să consume băuturi alcoolice în timpul serviciului. Dacă măsura s'ar generaliza și s'ar aplica peste tot, treburile publice ar merge mai bine.

Insă n'ar fi suficient ca funcționarii să fie treji pentruca serviciile statului să meargă strună și cetățenii să poată fi satisfăcuți în toate cererile lor legale.

Să nu se fure, să nu se abuzeze și atunci treburile obștești vor merge minunat.

Insă nu-i destul să se întocmească circulări sentimentale; ci trebue neapărat să se purceadă la *fapte concrete*.

Fapte concrete ne trebuie nouă,—și nu circulări patetice, cu ajutorul cărora se aruncă praf în ochii celor mulți, se maschează o realitate înfiorătoare și se patronează mai departe răul...

I. L. BASARABEANU

Vînătoare regală

O vedere dela recenta vînătoare regală, la care au participat Rege Carol II, regina Măroara a Jugoslaviei și (în urmă, în dreapta) Voevodul Mihai.

JAPONEJII cotropesc China

Ce înseamnă autonomia provinciilor chineze din nord
Politica Japoniei din ultimii ani

Până la 1911, China și-a păstrat forma de împărăție; iar de la acea dată a trecut la democrație parlamentară cu formă republicană. Acum nouă ani a încetat din viață președintele care avea în chip formal titlul de fondator al statului chinez. De la moartea acestuia, apar tot mai des șefi și conducători în persoana diferiților comandanți militari din provinciile chineze. Aceștia sunt stăpânii ținuturilor lor. Obligă cetățenii la serviciul militar, pun dăjdii după bunul plac, judecă neînțelegerile dintre cetățeni și hotărăsc în chestiunile de pace și război. Cu alte cuvinte, dispun de soarta provinciilor lor.

In chip formal însă, există în permanență un guvern central sprijinit de un mare partid politic chinez, kuomintang, cu reședința la Nanking. Insă alături de acesta, mai există încă alte zece guverne care nu recunosc pe cel de la Nanking.

Un stat cu o astfel de situație, ajunge prada vecinilor puternici și războinici, căci așa a fost totdeauna în istorie. La fel se întâmplă acum cu China. Vecinul care amenință, e Japonia.

Incă din 1919-20 Japonia a încercat să ocupe o parte din teritoriul asiatic, aparținând fostei Rusii sau actualei Uniuniuni sovietice. Incercarea aceasta n'a dat nici un rezultat; de aceea Japonia și-a îndreptat privirile spre regiunile din nordul Chinei și în câțiva ani a ocupat Manciuria. A înființat acolo o împărăție, a pus mâna pe căile ferate care aparțineau Rusiei, transformând Manciuria într'un stat colonial. Manciuria în chip formal e un stat liber; însă militar și financiar e legat de Tokio.

S'au căutat apoi căile unor noui conflicte. Nu de mult se părea că un atac va avea loc peste Mongolia și că Japonezii vor ocupa granițile sudice ale Mongoliei de nord, care trăește în strânse legături cu Uniunea sovietică rusă. Cu aceasta se încheia un conflict început încă din 1920.

Intre timp s'a constatat însă că Mongolia n'ar fi ținta tocmai potrivită pentru expansiunea japoneză și din nou privirile au pornit aiurea.

Ultimele știri sosite de la Tokio și Peking, arată că Japonia activează acuma în partea de răsărit a Chinei nordice, adică în provinciile Hopeji, Sunljan, Cahar, Șantun, și Ciansi. Provinciile acestea capătă o altă administrație pusă sub protectoratul armatei japoneze. *Vor fi autonome.* Nici nu vor fi despărțite prin această autonomie, de Nanking. E clar însă ce fel de „autonomie" va fi aceasta, în care libertatea provinciilor va fi apărată de corpurile de trupă japoneze, iar politica se va desfășura sub privirile comandanților militari japonezi!

Care sunt pregătirile militare și politice ale acestei expansiuni economice japoneze, — știrile sosite de la Tokio nu amintesc nimic. Insă un lucru e evident: moneda din nordul Chinei va fi în curînd identică cu yenii japonezi. Aste, pentru ca să nu se lacă socoteli de prisos și să nu îngreueze comerțul.

Unificarea monedei nu-i un fapt izolat. E fără îndoială un punct al programului economic pentru exploatarea Chinei.

Știrile japoneze mai amintesc că guvernul autonom va lupta contra comunismului și contra agitației streinilor. Comunismul din China, după cât se știe, înseamnă o mișcare socială printre lucrători și țăranii săraciți. Ba ceva mai mult, comunismul are acolo

Continuare în pagina II-a

Note

A venit iarna...

Pentru cei bogați, pentru cei cu stare, pentru cei ce s'au aprovizionat cu lemne și articole culinare din vreme; pentru cei îmbrăcați bine, venirea acestui anotimp, nu-i deloc o sperietoare. Ba, dimpotrivă. Mulți se bucură, că mai au prilejul să schimbe îmbrăcămintea, să-și scoată hainele din naftalină, să se laăiască pe străzi în blănuri scumpe. Așa, cum de ex., cineva ar schimba caii dela trăsură. De ce? Pentrucă, proprietarul are mai multe perechi de cai.

Cei săraci și goi însă, la venirea iernei, se tem și se întristează. In totdeauna, acest mosafir nepoftit, oricât de târziu ar veni, pe aceștia îi găsește nepregătiți. Ei n'au haine după anotimp; ci, acelaș rând de haine e hondrăit și vara și iarna; e întors, adăogat, petic.t...

Lemnele niciodată n'au stat stivă lângă cocioaba săracului. Ci, el le cumpără zilnic, cu bratul, de la depozit, de unde poate. Și, în toiul iernei, dacă cineva mai poate îndura foamea, apoi cu gerul e mai greu de luptat.

Mai zilele trecute, am văzut într'o stradă de periferie 2 copii goi, cari se năcăjeau să ducă în spate acasă o despicătură de lemn. Copiii erau desculți și goi, iar lemnul părea prea greu pentru puterile lor. Eșiau din curtea unui om cu stare. Nu știu pentruce treabă, dar omul milos, i-a dăruit c'un lemn, ca să-și poată încălzi cocioaba și ca mama lor să aibă la ce încropi un boț de mămăligă...

Ca niște furnici harnice, cei doi copii, s'au opintit spre casă cu această scumpă provizie, căci ploaia rece le dădea ghies. Și, pe câți ca aceștia, i-a prins — ca pe niște victime dezarmate — și iarna aceasta?

Nici un anotimp nu-i mai potrivit pentru împlinirea *fericirei*, rostită de Mântuitorul Hristos: *„Fericiți cei milostivi, că aceia se vor milui"*. Tot el a spus: *„Milă voiesc și nu jertfă"*. Iată, că mila celor bogați, a bunilor creștini, o așteaptă cu înfrigurare înfometații din sudul Basarabiei, și atâția șomeri, văduve și orfani lipiți pământului. A întinde mâna și a dărui cu dragoste un ajutor acestor nenorociți, e o faptă bineplăcută lui Dumnezeu.

A venit iarna. A venit și timpul, ca mila creștină să sporească.

Pr. N. V. Hodoroabă

Din toată lumea

Două dimensiuni

Primăria noastră a făcut un lucru de ispravă, în Piața Unirei, colț cu str. Victor Place. A dispus retragerea unor magherniță și a deschis locul, obținându-se o perspectivă plăcută.

Cu răbdare, cu metodă, cu asemenea lucrări în mic, se pot obține lucruri edilitare remarcabile. Din acest punct de vedere, primăria d-lui Racoviță merită laudă.

Insă un lucru.

S'ar părea că edilii noștri au numai noțiunea a două dimensiuni; lungime și lățime.

Intr'adevăr, maghernițele retrase în str. Victor Place au rămas tot așa de pitice,—ba pare-că ceva mai mici.

Edilii nu s'au gândit la a treia dimensiune: înălțimea.

Și cum e vorba să se deschidă noua stradă din Piața Unirii spre str. Alexandri, tocmai acolo, la colțar, am avea o casă mizeră, cu aspect de târgușor. Domnilor edili, mai gîndiți-vă și la dimensiunea a treia.

Petrol în nordul Siberiei

Zilele acestea s'a întors la Leningrad o expediție de specialiști care, timp de 20 luni, a cercetat urme de petrol în regiunea Nordvik.

Expediția a înaintat până la 74° 15' latitudine nordică. S'a identificat cu acest prilej o mare bogăție de petrol în regiunea golfului Chantask. (Pe țărmul Mării Iukuk și Tajmyr).

Pe valea râului Jenisei s'au găsit de asemenea urme de petrol. Intr'un loc s'au și început pregătirile pentru extragerea isvorului. La Nordvik s'au săpat două fântâni, una la o adâncime de 398 m., a doua la 367 m. Din cercetările întreprinse, s'a constatat că întreaga regiune dintre Lena și Jenisei oferă numeroase isvoare de petrol.

Distracție regală

Când regele George II al Greciei a părăsit Londra, plecând în patrie ca să-și reia tronul, Suveranul avea cu dânsul o carte. Indată ce trenul a pornit, regele s'a cufundat în cetire.

Emoție printre ziariști... Ceceteșe regele? Studiază vre-o problemă politică. Examinează un text constituțional?

In fine, după oarecare străduință, ziariștii au aflat. Regele cetea... un roman polițist!

Ca orce muritor, are nevoe și un rege să omoare timpul, în ceasurile lungi ale călătoriei cu trenul.

Decența americană

Se știe că în America funcționează o „Ligă a decenței" care a reușit să obție de la autorități un control sever al filmelor de cinematograf. In statele americane se limitează cât mai mult scenele prea lejere, în care femeile ar face exhibiție exagerată de sex-appeal!

După acest succes de moralitate, Liga în chestie a mai obținut o limitare a filmelor în care se vorbește despre alcoolism.

In fine, acuma, Liga a ridicat o pretenție nouă. Anume, să se confecționeze cât mai puține filme polițiste.

Dacă treaba va merge tot așa, atunci casele de filme vor ajunge la faliment. Pentrucă publicul spectator nu se dă în vânt pentru filme ultradecente și didactice.

Cetiți în pag. 4-a

Ultima oră

Doliul marinei engleze

AMIRALUL JELLICOE fost comandant al marinei britanice în timpul războiului mondial, a încetat din viață la Londra, în etate de 76 ani.

Grecia sub regim monarhic

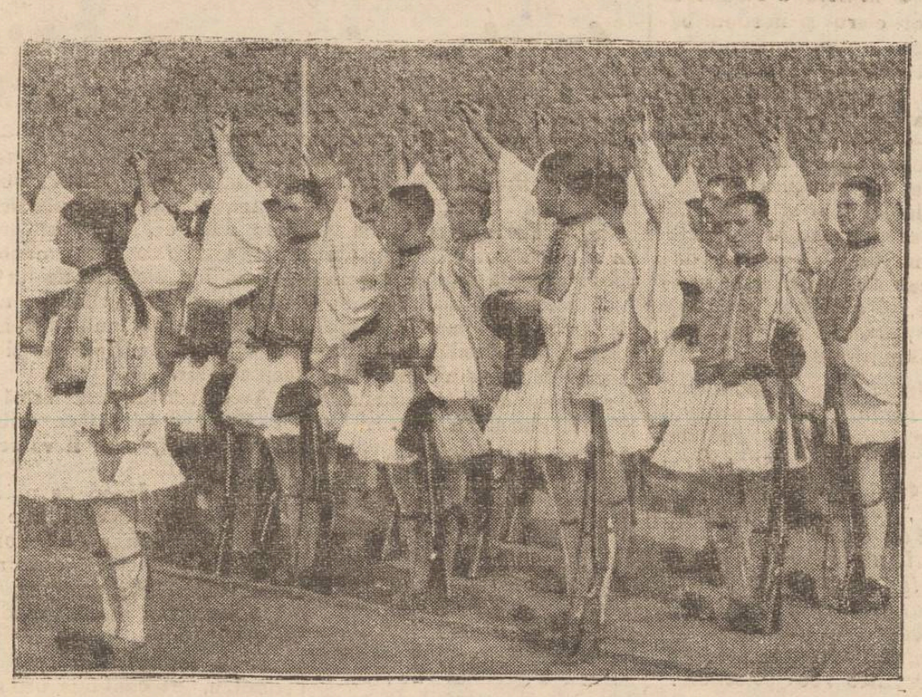

Regele George II al Greciei a sosit în patrie, fiind primit de populație cu un entuziasm indescriptibil.

In clișeu, soldați greci (evzoni) depunând jurământul de credință pentru noul rege,—solemnitate care a avut loc acum câteva zile.

Constantin Stere a împlinit 70 de ani

de RADU M. PAUL

Orice amintire despre d. C. Stere, va tulbura cu siguranță liniștea multor celebrități simandicoase din viața noastră publică, actuală.

Oridecâteori vorbim despre C. Stere ne cuprinde o tristețe amestecată cu revoltă. Când avem în față figura acestui titan avem conștiința micimei noastre; atmosfera încărcată cu emanațiile puregaiului din viața noastră publică devine mai înnăbușitoare atunci când ne dăm seama că dincolo de cloaca noastră există o atmosferă mai curată.

Intr'o țară „în care nu te poți compromite", într'o țară în care unii oameni politici nu-și pot împiedica reflexul ereditar din timpul Fanarioților, de a săruta papucii potentaților, într'o țară în care orice doctrină se eclipsează în fața așa ziselor *necesități tactice*, într'o țară în care toate idealurile se împotmolesc în bălăriile intrigilor cotidiane, într'o țară în care protestările împotriva abuzului și a nedreptății se fac numai cu voia guvernului, prezența lui C. Stere era o obsesie neliniștitoare pentru creațiunile de carton al celebrităților noastre.

Personalitatea acestui om era prea luminoasă pentru ca să nu jeneze ochii de cârtiță ai acelor cari l-au înconjurat și s'au ridicat la situațiuni nemeritate, folosindu-se de dânsul, pentru ca la urmă să-l ostracizeze.

Exilarea lui C. Stere din viața noastră publică era un lucru fatal; acest om avea proporții prea mari pentru a putea încăpea în calapodurile înguste ale mentalității noastre; energia sa sfărma îngusta albie a meschinăriilor cotidiane.

Nu; C. Stere „nu era d'ai noștri", nu avea psihologie de Mitică. El a fost instruit la Academia mișcării revoluționare rusești „Varodnia Volia"; el a fost călit în ghețurile Siberiei. Aducea cu dânsul ceva din imensitatea stepei, ceva din misterele taigei; atmosfera democratică ce dânsul voia să o imprime în viața noastră publică era prea tare pentru plămânii scofâlciți ai lacheilor.

Dl. C. STERE

Propria sa superioritate și spaima piticilor dimprejurul său, l-au izolat.

Destinul lui C. Stere este însăși destinul oamenilor superiori.

Hula și batjocura turmei este destinul tuturor acelora cari călcând peste prejudecățile și idolii timpurilor, vor să imprime un nou drum istoriei: Toți vizionarii cărora le datorăm patrimoniul culturei și al civilizației, au fost huliți, ostracizați și subversivii timpurilor lor. Soarta tragică a lui C. Stere a fost impusă de însăși structura personalității sale; — în mediul nostru politic prezența unei atare om ar fi însemnat o permanentă teamă pentru burghejii așezați cari vor să guverneze după tradiția fanariotă.

*

C. Stere a împlinit 70 de ani, o viață întreagă de risipire; energia sa sfărma îngusta albie a meschinăriilor cotidiane.

Continuarea în pagina II-a

CONSTIPAȚI!
Nu pilule care irită! nici săruri sau uleiuri grețoase!
CEAIUL CISBEY
ușor și delicios de băut!
La toate farmaciile și drogueriile din țară.

O cutie conține 3 tablete
La drogherii și farmacii.
AȘA DISPAR DURERILE
dacă în loc să încercați diverse produse inferioare veți întrebuința calmantul unic
JAWOL

Leţcani-Băi de nămol

După ce am relatat părerile și constatările D-lui Prof. Dr. Tudoranu asupra calității nămolului de Leţcani, am căutat să stau de vorbă și cu dl. Gh. Tudose, proprietarul terenului.

Iată ce ne spune dl. Tudose:

Lacul are o vârstă foarte veche; pe vremuri Leţcani era o regiune mlăștinoasă, și de multe ori lotca era întrebuințată ca mijloc de locomoțiune.

Multă vreme lacul a produs pește. In urma inundațiilor din 1932, lacul s'a înămolit grozav.

Fiind adus un specialist în piscicultură, acesta a constatat că apa ar putea avea cu totul altă întrebuințare, și a sfătuit să se facă o analiză științifică a nămolului.

Analizele din punct de vedere chimic, se fac de către Dl. Prof. Șumuleanu; iar din

Dl. GH. TUDOSE

punct de vedere bacteriologic și terapeutic de Dl. Prof. Tudoran.

DIGH

Japonejii cotropesc China

(Continuarea din pag. I-a)

aparența unui stat organizat cu un număr foarte mare de locuitori și armată cu care luptă necontenit armata guvernului de la Nanking.

Kuomintan-ul, contra căruia urmează să lupte de asemenea provinciile autonome amintite mai sus, nu-i altceva decât o doctrină naționalistă chineză, care susține unirea tuturor forțelor chineze într'un singur stat. Cât privește lupta contra streinilor, se referă la invazia altor armate care ar împiedica buna administrare economică a regiunilor.

Din toate acestea se vede că *Japonia profită de faptul că statele europene sunt ocupate cu chestiunile din Marea Mediterană*. Marea Britanie e ocupată de conflictul italo-abisinian, iar Rusia sovietică are nevoie de încă vreo câțiva ani pentru a-și întări armata și a construi o industrie proprie. Situația europeană oferă Japoniei un moment prielnic pe care vrea să-l folosească.

(CEPS)

Direcțiunea Generală C. F. R.
PUBLICAȚIE

Se aduce la cunoștința generală că, în ziua de *Mercuri 18 Decembrie 1935, ora 11 a. m.* se va ține o licitație publică la sediul Inspecției de Mișcare Iași, în gara Iași, pentru:

Concesionarea bufetului din stația Todireni.

Condițiunile de licitație se găsesc publicate în foaia licitațiilor C. F. R. Informațiuni detailate se pot lua la Inspecția de Mișcare, arătată mai sus,—Biroul M. 5.

No. 149381 R.A. 1935

România
Sfânta Mitropolie a Moldovei și Sucevei
No. 9178 15 Noemb. 1935
PUBLICAȚIUNE

Se aduce la cunoștința celor amatori că în ziua de 28 Noembrie a. c., ora 11 dim. în localul cancelariei Mitropoliei din str. Ștefan cel Mare No. 46, se va ține licitație publică cu oferte închise pentru darea în exploatare a parchetului No. 8 din pădurea Valea Alunului Jud. Iași proprietatea Mitropoliei.

Odată cu ofertele se va depune și garanția de 300.000 lei în numerar.

Orice lămuriri se dau de cancelaria Mitropoliei Secția Economică între 11—12 dim.

Consilier Referent,
Preot Vasile Mihailescu

x **Siropul Iodotanic Dr. Ratianu** aprobat de Consiliul Sanitar Superior, se recomandă cu mare succes copiilor lymfatici, anemici, scrofuloși și rachitici pentru purificarea și regenerarea sângelui, înlocuind Untura de Pește. Nu produce jodism. Depozit Farmacia Dr. Ratianu, str. Cuza-Vodă 48.

Activitatea culturală

Conferințele dela „Arhiva"

Urmând ordinea programului ciclului de conferințe ale cercului revistei „Arhiva", *Simbătă 30 Noembrie*, ora 6 p. m. va avea loc, în Aula Universității, conferința d-lui *Prof. Mihai Galan*, doctor în Litere, despre: „*Regulamentul Organic în lumina istoriei*". D-sa, un asiduu cercetător în domeniul istoriei, va expune rezultatele cercetărilor sale, punând într'o nouă lumină epoca Regulamentului Organic—epocă care a contribuit la desvoltarea culturii și civilizației noastre.

Ținem, cu această ocazie, să facem și o remarcă. Deși la noi se face atâta caz, în ceiace privește valorificarea și ridicarea elementului tânăr, tineretul este, în mod automat, înlăturat de a se manifesta. Pentru a inaugura o eră nouă, dl. prof. Ilie Bărbulescu—conducătorul spiritual al cercului revistei „Arhiva"—a introdus în ciclul de conferințe, din acest an, un număr de tinere elemente valoroase, ca Prof. M. Galan, Prof. A. Golimas, Prof. C. A. Stoide, și alții, dându-le posibilitatea și ocaziunea de a se manifesta și pe această cale, marelui public ieșan.

E un punct de onoare care face o deosebită cinste activității laborioase științifice a d-lui Prof. univ. Ilie Bărbulescu.

Comunitatea Evreilor din Iași
CONVOCARE

In conf. cu disp. art. 59 din Statutul Comunității, aprobat de Onor. Minister al Cultelor și Artelor sub No. 12325/929 și art. 1, 2 și 3 al. 1 din Reg. alegerilor aprobat de Onor. Minister al Cultelor și Artelor sub No. 41145 | 929, convocăm pe toți membrii alegători ai Comunității din orașul Iași, comunele Copou, Bucium și Miroslava, cari îndeplinesc condițiunile art. 3 și 58 din Statut pentru alegerea unei noui epitropii compusă din 51 membrii și o comisiune de cenzori compusă din 3 membrii și 3 supleanți, în ziua de 2 Februarie 1936, între orele 9—20, în localurile de vot ce se vor arăta ulterior.

Spre satisfaceren articolului 64 din statut se reproduc articolele statutare de mai jos:

Art. 60.—Contestațiile celor omiși sau împotriva celor înscriși precum și alte contestații electorale, se vor face până cel mai târziu 15 zile înainte de alegeri. Ele vor fi soluționate de urgență în ultima instanță, de Secțiunea Social-Economică.

Art. 61.—Listele de candidați pentru Epitropie vor conține 39 membrii cetățeni români, cari vor fi repartizați pe însăși lista depusă în trei secțiuni de către 13 membrii fiecare. (Vezi observația de mai jos). Listele vor mai conține și câte 3 candidați pentru funcțiunea de cenzor și 3 supleanți. Candidaturile trebuesc acceptate în scris de către candidați. Nu se poate candida pe 2 liste și nici nu pot figura deponenți pentru mai multe liste.

Art, 62.—Listele de candidați trebuesc depuse cu o cerere semnată de cel puțin 50 membrii cu drept de vot, cel mai târziu 25 zile înainte de alegeri.

Art. 63.—In cazul când s'a depus în termen numai o singură listă, ea se va declara aleasă fără a se efectua noi alegeri. Nepunându-se nici o listă se declară vechea epitropie ca aleasă.

OBSERVAȚIE.—Se atrage atenția membrilor comunității că, Art. 61 de mai sus a fost modificat în sensul că numărul membrilor ce formează Epitropia este de 51, numărul cenzorilor și cenzorilor supleanți, rămânând același, conform art. 10 din Statut modificat și a cărui cuprindere e:

Art. 10.—Conducerea și administrația Comunității este încredințată unei Epitropii compusă din 51 membrii și aleasă pe timp de 3 ani conform prescripțiilor de mai jos:

Epitropia va fi organizată pe secțiuni și anume: Culte, Culturală și Social-Economică.

Din cei 51 membrii, 39 formează comitetele secțiunilor, iar 12 reprezentanța Comunității.

și a art, 1 din regulamentul alegerilor a cărui cuprins e:

Conducerea, administrarea și controlul Comunității Evreilor din Iași se încredințează unei epitropii compusă din 51 membrii precum și unei comisiuni de cenzori compusă din 3 membrii și 3 supleanți. (art. 10 și 11 din statut).

Termenul pentru depunerea listei de candidați expiră astfel la 7 Ianuarie 1936 orele 20.

Cărțile de alegător se vor găsi la secretariatul comunității din str. Sf. Sava 7 între orele de lucru 9—12 și 4—7, în termenul prevăzut de statut și regulament.

Președinte, *Dr. H. Solomovici*
Secretar g-ral *Av. B. Kelpner*

Alegerea Episcopală

Clerul și norodul Basarabean

îl cer păstor pe Arhiereul Grigorie

Adunarea dela Bălți - Apelul la Rege - Rezultatul conferințelor preoțești

Bălți 26. — Orașul nostru este teatrul unor agitații și discuții vii asupra succesiunei la scaunul episcopal.

Duminecă a avut loc o întrunire la care au luat parte numeroși membrii ai adunării eparhiale, preoți, intelectuali și numeros norod. S'au primit telegrame de adeziune din toată Basarabia. S'au discutat calitățile fiecărui candidat după activitatea ce a desfășurat-o până acum pe tărâmul bisericei. Chestiunea candidaturii vicarului Tit. Simedrea a fost înlăturată dela început.

Și aceasta, nu pentru că basarabenii fac regionalism, ci fiindcă s'au hotărât dela început pentru candidatura P. S. arhierului Grigorie, un vrednic prelat moldovean.

Vorbindu-se despre candidaturile P. S. vicarilor Ilarion Băcăuanu și Laie, s'a constatat că ele n'au deloc aderenți.

O minciună sfruntată

Apoi clerul și norodul basarabean protestează cu vehemență împotriva atentatului moral ce se încearcă de către un ziar de Capitală, împotriva arhiereului Grigorie. In ultimul număr al acestui ziar s'a relatat că P. S. Arhereul Grigorie ar fi mijlocit apariția unei broșuri care desvălue unele fapte ale P. S. vicarului Tit Simedrea.

Această broșură însă *a fost redactată de un preot M., chiar din cercurile sinodale*, — iar Arhiereul Grigorie n'are absolut nici un amestec.

Telegrama către Rege

S'au trimis apoi telegrame M. S. Regelui, dlui G. Tătărescu prim ministru și altor personalități din țară.

Iată telegrama către Rege:

„Delegația adunării eparhiale, preoți, intelectuali și mulțimea norodului din dieceza Bălților, văduviți de păstori spirituali, întruniți în adunare la Bălți, cu adânc și cucernic respect își îndreaptă privirile către strălucirea Tronului și roagă pe Măria Voastră să le hărăziți un conducător care să continue zidirea Mitropolitului Visarion.

Vrem Majestate *un prelat moldovean* prin a cărui înscăunare să se rupă și să se desmintă zăgazurile regionalismului dintre Moldova și Basarabia. *Vrem întregirea spirituală a vechei Moldove prin înscăunarea arhiereului Grigorie dela Iași* a cărui vrednicie o cunoaștem și o cunoaște țara.

Să trăiți Majestate".

*

O altă adunare populară pentru Arhiereul Grigorie s'a ținut și în orașul Soroca. Inițiatorul acestei mișcări este d. Iov fost prefect al județului Soroca.

*

După cum se vede, în părțile Basarabiei pulsează un avânt puternic pentru candidatura P. S. S. arhiereului Grigorie.

Coresp

La dureri de cap ALIN

Constantin Stere a împlinit 70 de ani

(Continuarea din pagina I-a)

pire generoasă a prodigioasei sale energii; s'a risipit din plin și fără precupețire, pentru cei mulți și obidiți, stăpânit de un instinct al răzvrătirei împotriva nedreptăților sociale.

Pentru idealurile sale a înfruntat ocnele închisorilor țariste și amărăciunile deceptiilor din România, culminând cu aceea de a fi fost aruncat din partidul ale cărui baze le-a pus și a cărui ideologie și program a elaborat-o, punându-și ultimele rezerve din marele său elan. A îndurat cu un stoicism de martir suferințele superiorității, care în mediul nostru meschin l-a izolat de viața publică.

Ne vin însă în minte cuvintele pe care Undina île spunea lui Vanea Răutu pe banca de pe malul mării dela Odesa: „Nicio picătură de energie nu se pierde în zadar".

Energia pe care cu generozitate a risipit-o dl. C. Stere timp de o jumătate de veac, nu s'a pierdut zadarnic; ideile sale nu vor pieri niciodată, niciun răcnet barbar cu pretenție de doctrină, nu le va putea șterge; ideile lui C. Stere sunt însăși mersul către progres al societății.

C. Stere a adus în viața noastră publică un aer înviorător; ne-a scuturat din somnolența letargică a Bizantinismului nostru, influența lui C. Stere este covârșitoare în viața noastră publică. Bălăriile spiritului oportunist al politicianismului nostru, n'au putut acoperi în întregime drumul trasat de C. Stere.

Slabele licăriri de astăzi ale unui spirit democrat, a respectului omului și drepturilor sale, se datoresc lui C. Stere. Risipind timp de o jumătate de veac din generoasa sa energie, el a izbutit să cruțe o mică parte din zgura primitivismului nostru politic.

Primul care a conceput și a luptat cu perseverență pentru libertățile publice, votul Universal și exproprierea agricolă, a fost C. Stere; el a întemeiat o doctrină cu acest sens, a desfășurat un curent cultural și artistic în jurul „Vieței Românești" dela Iași; a pus bazele țărănismului și a luptat pentru un regim democratic real și sincer.

Astăzi acest om, care în mod legitim ar fi putut să-i urască pe oameni, își dă omenirei în romane de proporții Dostoievschiene, până când și amintirele.

Adolescența lui Stere cu frământările, cu tragediile ei interioare, cu tendințele sale către infinit, prematurată la maturitate, organizată și disciplinată de către o evoluție culturală și un mare talent artistic, a dat opere de artă nepieritoare.

C. Stere n'a dispărut, decât pentru pigmeii politicei noastre. El a renăscut ca pasărea Phönix din cenușa sa; a renăscut de data aceasta la o viață eternă în artă.

Dela 1916 încoace toate forțele reacționare pentru a scăpa de obsesia unui democrat periculos, au căutat să obișnuiască opinia publică cu ideia „trădării" lui C. Stere.

Chiar dacă C. Stere a făcut cândva o greșală politică, rămâne însă veșnică intenția morală a gestului său; își apărase înfruntând hula generală, o credință plămădită în adolescență, o credință pentru realizarea căreia a înfruntat teroarea țaristă. „*Vania Răutu*" a respectat jurământul făcut către tovarășii săi din Siberia.

(*Vezi „In preajma Revoluției" vol. V „Hotarul"*)

O mare parte din viziunile pentru cari a suferit atacurile reacționarilor, au fost însă confirmate de evenimente; colosul cu picioare de lut al țarismului s'a prăbușit; nici un imperiu n'a putut trăi numai cu ajutorul poliției și al baionetelor.

Avem convingerea fermă că pe Stere îl va judeca tribunalul istoriei, care îl va reabilita.

N'au fost destul de puternice forțele întunericului pentru a șterge din sufletele noastre, a unei fracțiuni din tinetul intelectual, imaginea lui C. Stere. Socotim o datorie a celor care înțeleg mersul istoriei, trecând dincolo de cotidian, să continue drumul început pe ogorul democrației sociale de către C. Stere și de a realiza astfel în înregime dorința sa de înoire și dreptate socială.

Radu M Paul

Citiți zilnic Opinia

Figura Dv. în oglindă dovedește îngrijirea prin **NIVEA**

O piele îngrijită cu Nivea, rămâne frumoasă și catifelată cu toate acupațiile în gospodărie. Afară de aceasta, fără îndoială, masajul regulat cu Nivea vă apără tenul contra influențelor neplăcute, produse de umezeala și răceala vremii. Nivea menține pielea fină și fragedă și evită asprirea sau crăparea ei. - Numai Nivea conține "Eucerita" substanță aderentă pielei și pe aceasta se bazează neîntrecutul ei efect, deaceea ea nu poate fi înlocuită.

Crema Nivea în cutii și tuburi de la Lei 16.- - 72.-
Ulei Nivea ..... de la Lei 24.- - 75.-

Sub noul regim al pînei

Lipsă la cîntar; făină proastă

și lipsă de pîne neagră

Organele de control ale Municipiului și — aparte — d. ajutor de primar Ionel Frühling, au dat ieri o raită pe la brutării, verificând modul de aplicare a ultimei ordonanțe municipale.

S'au făcut constatări surprinzătoare.

La brutăriile periferice, pâinea albă nu întrunea cantumul de făină albă impus la măciniș; lipsa la cântar era bine simțită; și aproape nicăeri nu exista pâinea neagră.

S'au confiscat sute de pâini și s'au dat avertismente brutăriilor recalcitrante.

Controlurile vor continua regulat, iar sancțiunile vor merge gradat, până la retragerea autorizațiilor.

Dacă pâinea neagră va continua să fie .. boicotată la fabricație, de către brutari Primăria va dispune populației ca, acolo unde nu va găsi pâine neagră, să cumpere, cu dela sine putere pâine albă cu 6 lei.

*

La consiliul comunal de Sâmbătă s'a și anunțat o interpelare a georgiștilor în chestia urcării prețului la pâine.

D. primar Osvald Racoviță ne-a declarat că d-sa personal va da replica, arătînd pe bază de date statistice și situații constatate în alte părți, că ad-ția municipală a fost îndreptățită să acorde urcarea de 1 leu la prețul pâinii albe.

Decizia de urcare, nu este un act personal al d-lui ajutor de primar Ionel Frühling insărcinat cu pâinea, ci a delegației permanente a Municipiului.

REX

Epizotie

Calarași B. — In comuna Mișca și împrejurimi turmele de oi au fost atinse de variola ovină.

Mulțumită d-lui medic Veterinar Donef care a luat măsuri, epidemia s'a stins.

Turneul Muzicei
Reg. 2 Transmisiuni

Muzica Reg. 2 Transmisiuni sub conducerea Domnului Lt. M. A. Laifer, face ultimele repetiții, în vederea turneului de concerte ce va întreprinde curând în Moldova, Bucovina și Basarabia.

Muzica întreprinde turneul cu un efectiv de 86 executanți și un repertoriu din ilustrii compozitori clasici: Wagner, Liszt, Weber, Schubert, Tschaicovschi.

Itinerariul va fi următorul: Chișinău, Tighina, C. Albă, Bălți, Iași, Cernăuți, Rădăuți, Suceava.

Vor urma apoi Dorohoi, Pașcani, Roman, Bacău, Focșani, Galați, etc.

Succesul acestei muzici în provinciile alipite, se va revărsa și asupra orașului nostru, căci va fi o dovadă că Iașul poate produce manifestări artistice de superioară calitate, cum au mai fost atâtea altele în trecut.

x **Dr. Brener** *specialist mamoș*, boli de femei. Cons. 8—2 d. m. în str. Banu

Un demers
al funcționarilor particulari

O delegație din partea Uniunei funcționarilor particulari în frunte cu d. senator Alfons Herovanu, s'au prezentat în cursul dimineței de ieri — d-lui prefect T. Zipa, pentru a-i solicita să dispue măsuri în vederea aplicării orarului de muncă la magazine și birouri.

La ora 1 p. m. aceiaș delegație s'a prezentat d-lui procuror general Coroi pentru a-i cere ca, în conformitate cu legea, să dispue ca magistrații să vegheze la aplicarea legilor și a sancțiunilor.

REP.

x *Concertul Kedroff* are loc Marți 3 Dec. seara la Teatrul Național.

x **Laboratorul de analize medicale, chimice și microscopice Dr. Ratianu** autorizat de Minist. Săn. Publice, execută analize complecte de urină, spute, secrețiuni, etc. precum și orice analize ce interesează industria, comerțu și higiena alimentară. Iași, Cuza Vodă 48.

Tricotaje modele noi originale
Calități superioare au sosit
LA GHEM
STR. ȘTEFAN CEL MARE 2 (lângă Mag. Fr. Hirschensohn)
PREȚURI EXCEPȚIONAL DE REDUSE

Blănuri cu prețuri reduse se execută și se transformă la atelierul
LA VULPEA ALBA Z. Kohn
STR. CUZA VODĂ 71 (vis-a-vis de Banca Moldova)
Se lucrează și la domiciliu

MUȘTAR CU MUST
(DIN RECOLTA NOUĂ)
S'A PUS IN VANZARE LA PRINCIPALELE BACANII ȘI MAGAZINE DE MEZELURI
Dep. G-ral Farmacia Werner-Iași

AZI la ROXY 2 filme mari premiere în Iași
BLITZ BLANK
Frumoasă cpmedie muzicală cu ANNY ONDRA
A doilea film **Ultima Romanță** cu José Moyca
Pathe Nathan și Sily Symphonie completează progr

INFORMAȚIUNI

x Publicul este înștiințat că persoanele care colectează bani și efecte pentru cei săraci din oraș și județele bântuite de secetă, au listă prevăzută cu stampila Primăriei și isc ălită de D-na Hurmuzescu,

Orice alt mijloc de colectare în numele Municipiului, nu este îngăduit.

x PENTRU SĂRACI.— La concertul din seara de 27 Noembrie a. c. dat în folosul săracilor din oraș și a celor din județele bântuite de secetă, biletele de favoare sunt suspendate.

Persoanele cari de obicei uzează de ele, sunt rugate a plăti de data aceasta costul lor, pentru cei goi și flămînzi.

x *Incendiu* — In comuna Ceplenița-Iași un puternic incendiu a distrus locuințele femeei Anița Proca și lui Dumitru Muruta.

Cercetările au stabilit că focul a luat naștere dela un muc de țigară aruncat pe acoperiș de un flăcău beat.

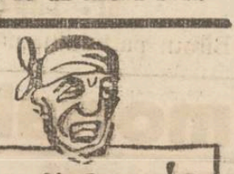

durerea de cap trece cu Zalin

x LA CAMERA DE MUNCĂ. — Asociațiile profesionale de meseriași și funcționari sunt invitate a-și trimite la sediul Camerei de Muncă Circ. Iași, în ziua de 28 Noembrie a. c. ora 8 seara fix, câte doi delegați cu delegații nominale, pentru a se discuta anteproiectul de lege a meseriilor, trimis de Ministerul Muncii.

x Tribunalul a dat ieri un nou termen în vânzarea imobilului moștenitorilor Eduard Scuy Legotedidis din localitate.

x D-na Zoe Băncilă din str. Sărărie, a cerut Tribunalului să dispue deschiderea succesiunei moștenirei defunctului Gh. Pratz din localitate.

x La cabinetul de instrucție continuă cercetările în legătură cu incendiul de la fabrica de boiangerie a d-lui Aronovici din str. Uzinei.

Zilele acestea urmează a se emite rechizitor de dare în judecată.

x In ziua de 2 Decembrie vine spre reconfirmare mandatul de arestare al comerciantului Tobias Kahane din Str. C. Negri.

x *La Blocul Pensionarilor publici.*—Conferința d-lui I. Țițu despre Urbanismul Iașului, se va ține Vineri 29 Noembrie orele 5 p. m.

x La Ad-ția financiară au sosit titlurile din tranșa B. a împrumutului de înzestrare a țării, pentru mai multe instituții ieșene.

x *Societatea „Generala"* a funcționarilor particulari Regionala Iași, anunță membrilor săi că s'a mutat în localul Camerei de Muncă, camera No. 17, unde se vor ține ședințele de Comitet în fiecare Marți ora 9 jum.—seara și Duminică de la 4—6 p. m.

Membrii cari dețin cărți de citit din biblioteca Soc. sunt rugați a le aduce pentru preschimbare, tot în aceste zile, la aceleași ore.

x La 16 Aprilie se va ține concurs la Spitalul Sf. Spiridon Iași pentru ocuparea definitivă a postului vacant de medic primar—biroul primirei chirurgicale,

x Dna Alexandrina Gavrilescu, directoarea Școalei „Reuniunea Femeilor Române", s'a înapoiat astăzi în localitate, după o lungă ședere în Capitală.

x D-na Cerna Cohn din str. Sărărie 193, a acționat pentru pensie alimentară pe soțul ei Aron Cohn, cu care se află în divorș.

x Cabinetul de instrucție a dat ordonanță de clasare în ceiace privește incendiul izbucnit în cursul lunei Iulie la antrepozitele Râșcanu din str. Uzinei, neputându-se stabili vreo vinovăție în sarcina cuiva.

x *Caz delicat.*—Tânăra Aristița Bogonos din str. Bularga, s'a plâns justiției că a fost atrasă într'un loc retras de un anume I. Samoil din aceiaș stradă, unde a încercat să abuzeze de dânsa.

Parchetul a dispus cercetarea cazului.

x Tribunalul a fixat termen la cererea de scoatere în vânzare a imobilului proprietatea d-nei Adela Moscovici din str. Bucșinescu 5, pentru o datorie de 100 mii lei.

x *Moarte suspectă.* — In apropierea comunei Prisacani a fost găsit mort locuitoru Mihai Cracană din acea comună.

Cadavrul prezintă mai multe leziuni pe corp, așa că se presupune că acesta a fost asasinat.

S'a dispus de către parchet, facerea unei anchete.

x *Proces de adulter.*—Parchetul a trimis în judecată pentru adulter pe d-na Elena Vasiliu din str. Sfi. Andrei și pe Iacob Chemac din str. Nicovală. Aceștia au fost reclamați de soțul d-nei Vasiliu.

Tot pentru adulter au fost trimiși Leon Coler și Eleonora Morărescu din Tg.-Frumos.

x **Port-bonnheur ul avocaților e agenda Socec 1936.** 1

x Domnii avocați sunt informați că a apărut condica de termene pe 1936 și se află de vânzare la Cartea Românească—Iași.

x Pentru „Monitorul Oficial" orice publicații, pierderi, citații se primesc la administrația ziarului „Opinia".

Ce trebue știut despre Untura de Pește medicinală

Cercetările științifice recente asupra unturei de pește medicinală a stabilit că untura de pește veritabilă de Norvegia conține o importantă cantitate de **Vitamină A și D**, cu un raport între ele de 1:6 și că aceste **Vitamine** lipsesc din calitățile inferioare de untură de pește. Pe lângă vitamine untura de pește mai conține *jod* în combinația organică și o materie grasă forte asimilabilă care îngrașă organismul.

Astfel se explică *efectul binefăcător al Unturei de Pește de calitate superioară* asupra persoanelor slabe, lymfatice, scrofuloze sau rachitice.

Farmacia Dr. Ratianu Iaș Cuza Vodă 48, din principiu importă o calitate superioară de Untură de Pește direct din Alesund Norveg a și cu această prepară zilnic **Untură de Pește jodoferată** cu efect cacitate și mai mare pentru purificarea sângelui și întărirea organismului.

DE VÂNZARE un cărucior modern în stare foarte bună pentru copil mic. Adresa: str Sărărie 116.

DENTISTUL
I. GOLȚMAN
STR. CUZA VODĂ No. 62
(colțul Piața Unirei, intrarea prin boltă lângă Socec)
Execută lucrări moderne. Danturi complecte și parțiale cu material incasabil fără cauciuc
PREȚURI REDUSE

INGELEN RADIO
1936
Cu ultimile perfecționări technice, ușile batante de rezonanță, selectivitate neîntrecută pe toate lungimile de unde, tonalitate reală grație renumitului difuzor Körting, eleganță satisface orice exigențe.
Frații Hirschensohn
Str. Ștefan cel Mare No. 2

Analiza urinei
complectă sau parțială
se execută în cele mai perfecte condiții în Laboratorul Farmaciei Dr. D. BECEANU. Vase speciale și instrucțiuni *la dispoziție*

Dr. Violette Strat
Asistentă Universitară
MAMOȘ
BOLI DE FEMEI, INTERNE
Consultă 9—1 și 7—8
Str. Gh. Mârzescu No. 8

DOCTOR
ADRIAN ȘTEFĂNESCU
MEDIC DE SPITAL
Boli interne și nervoase
Consult. 4—6 p. m.
Str. I. G. Duca Nr. 16
(fostă Muzeilor)

Doctor
Margareta Cordescu
specialistă în
Boli de femei, nașteri și operațiuni obstetricale
consultă zilnic
Str. I. G. Duca (Muzeilor) 32
intre orele 1—3 p. m. și 6—8

DOCTOR
Corneliu Stoian
Genito-urinare, sifilis, venerice
Consultații 6—8
strada I. C. Brătianu 58

Dr. N. Lazăr
asistent al clinicei dermato-sifiligrafice, medic al Casei Asigurărilor Sociale, specializat la Paris, boli de piele, sifilis, venerice.
Str. Victor Place 11
Consultă 2½—4 și 7½—8½

DOCENT DOCTOR
GH. PLACINȚIANU
Chirurg primar
Spitalul Asigurărilor Sociale
consultă și operează
pentru boli chirurgicale, ginecologice și obstetricale.
Cons. 3—5 p. m.
Str. Aleia Alexandri 5
(Dr. Negel

In jurul unui caz medical

de la spitalul Asigurărilor sociale

Primim :

Stimate Domnule Director,

Pentru prestigiul instituțiunei asigurărilor Sociale din Iași și a spitalului de chirurgie, care funcționează în condițiuni foarte bune de doi ani de zile în această instituțiune, recunoscut de toate organele noastre administrative și de lumea suferindă, vă rugăm să dați în răspânditul și apreciatul D-strâ ziar următoarea informațiun, pentru care vă mulțumim.

*

Relativ la informațiunea-articol apărută într'o gazetă locală „Caradașca" prin care se aduc acuzațiuni medicului șef al spitalului nostru cu privire la o operațiune pentru gușă parenchimatoasă, ce a suportat bolnavul Iosif Batnic din serviciul D-lui Nagler, că din nepriceperea D-sale ar fi urmat eșecul în acest caz, — ținem să se cunoască că în acest spital se execută toate operațiunele chirurgicale mari (pe stomac, corp tiroid, ficat, uter etc.) procedându-se după toate regulele cerute de știință; că mortalitatea procentuală este de 2 până la 3 la sută pe un total de circa 600—700 operațiuni anuale în acest spital; că nu toate operațiunele mari sunt urmate de succes, ceace ar fi idealul în chirurgie, și ceace de altfel se întâmplă în toate serviciile chirurgicale.

Bolnavul în chestiune a fost examinat, a fost tratat patru zile înainte de operație cu tot ce terapeutica modernă pune la îndemână, dar că accidente ca acestea se pot întâmpla uneori, fără a le putea prevedea.

Medicul Șef al Casei medicale Asig. Sociale Iași.

DR. TROSC
Directorul Casei de asigurări
N. Gh. Vasiliu
Președintele Consiliului
V. Arsene
25 Noembrie 935 Iași

ULTIMILE NOUTAȚI
Sfofe-Mătăsuri
Au Bon Marché
Iasi—Str. Ștefan cel Mare 11

Solemnitatea

de la Ateneul Popular Tataraşi

Intr'o atmosfera de nalțare sufletească, a avut loc solemnitatea reînceperii activității Ateneului popular Tatarași.

A asistat și I. P. S. Mitropolit Nicodem.

Ședătoarea s'a deschis prin intonarea Imnului regal de către corul condus de d. prof. Antonin Ciolan.

Primul ia cuvântul d. *C. Ifrim* care, intr'o emoționantă cuvântare, evocă timpurile de glorie inscrise în cartea neamului, de acest Ateneu focar de cultură moldovenească.

In încheere d-sa mulțumește I. P. S. S. Mitropolit Nicodem pentru înaltul sprijin acordat acestui așezământ.

D. Gh. Lungulesu un distins orator, a vorbit despre „Tradițiile spirituale ale Iașului", arătând că Iașul este orașul marilor porniri de idealism și generozitate.

Face un apel călduros la adresa mamelor să-și crească copiii la sursele românismului și în credința de neam.

In încheere, aduce laude d-lui Ciolan, promotorul muzicei și cântecului nostru popular.

I. P. S. Mitropolit Nicodem dând binecuvântarea Arhierească, spune că biserica slujește două mari idei: Ideia de Dzeu și ideia de Neam.

Urmează apoi cuvântarea de încheere a *D-lui Cogălniceanu* care evocă impresionant, activitatea de până acum a Ateneului Tatarași. Mulțumește I. P. S. Mitropolit și tuturor acelor care au răspuns la chemare.

Apoi, dă citire întregului program de activitate în viitor.

Despre desfășurarea programului muzical atât de bogat și variat, ne vom ocupa într'o cronică specială. As.

Cazarma Avantgardei
Frontului Românesc

Avant garda Frontului Românesc și-a fixat sediul definitiv în str. Bacinski No. 1.

Tot aci s-a înființat un cămin al Avant gardei cu 50 locuri pentru studenții naționaliști săraci.

Intrucât una din străzile ce duce la acest cămin — str. Șubă, — pe o întindere de circa 100 m. este impracticabilă, astăzi se va prezenta o delegație d-lui primar Osvald Racoviță pentru a-l ruga să dea dispoziții uni de reparare a acestei străzi.

Tot în acest sens o altă delegație va merge la d. prefect Th. Zipa.

Plata pensiilor

pe luna Noembre

Acreditivul pentru plata pensiilor, a sosit ieri la Ad-ția financiară.

Acreditivul în sumă de 8 milioane, este destinat pentru plata pensionarilor de toate categoriile.

In cursul zilei de ieri s'au plătit pensiile văduvelor, invalizilor și orfanilor de război.

Pentru ceilalți pensionari s'a întocmit următorul itinerar:

Azi Marți 26 Noembrie se plătesc inițialele A. E. L. Mercuri 27 B. H. O., Joi 28 C. J. Vineri 29 D. F. Sâmbătă 30 C. I. U. Luni 2 Decembrie M. N. Z. Marți 3 Dec. P. R. Mercuri S. T. V.

Pe azi mâne este așteptat și acreditivul pentru plata funcționarilor.

REP

Acțiune studențească

Cițiva studenți ieșeni, în afară de orce preocupare politică, au hotărît să alcătuiască un „front democratic studențesc", care să activeze pe baza următorului program:

1) Lupta pentru asigurarea materială a studenților.

2) Democratizarea vieții studențești.

3) Eliminarea tuturor diversiunilor politicianiste contrare intereselor reale ale studențimii.

In acest sens, s'a lansat un manifest.

Doamnă!
Faceți cea mai mare economie cumpărând ciorapii de mătasă, marca mondială
G.B.L. și Bali
Sunt fini și rezistenți.

STUDENT ultimul an, prepară avantajos dar temeinic, elevi (e) de curs primar sau secundar. Adresați:
V. Gh. Tarhon
str. Plăcerilor 5

Indurerata familie Pr. Stef. Dărțu anunță încetarea din viață a scumpei lor

Presvitera
Maria Pr. St. Dărțu

încetată din viață în ziua de 25 crt.

Inmormântarea va avea loc în ziua de Joi 28 Noembrie ora 1 p. m. la Cimitirul Socola.

Sdrobiți de durere: Nison, soț, Rolica fiică, Emil Sturm frate, dimpreună cu familiile, anunță cu nemărginită durere încetarea din viață a scumpei și frumoasei lor

GINA FILLER
(născută Sturm)
în etate de 32 ani

și vă roagă să luați parte la trista ceremonie care va avea loc azi Marți 26 Noembrie c. 9ra 2 p. m. la locuința din str. Căpitan Păun 4.

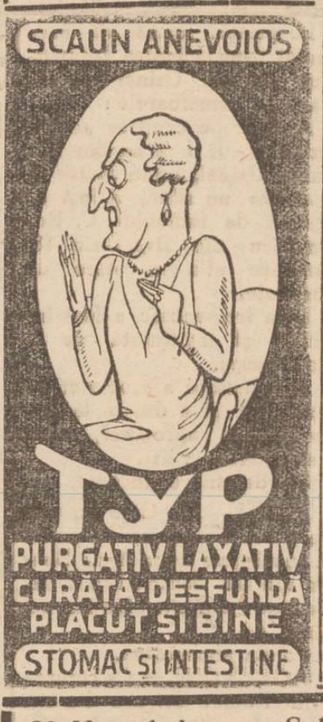

30 Noembrie — Saloanele Orfelinatului
BALUL STUDENȚILOR EVREI
sub patronajul
D-lui Prof. Dr. V. Râșcanu

ULTIMA ORĂ

Incendiu la o ceainărie
din str. Socola

Astă-noapte s'a declarat un incendiu la ceainăria d-lui Herşcu Cotec din str. Socola 59.

Cărbuni aprinşi dela cuptorul unde se fierbea ceaiul, au căzut pe podea. Din această cauză s'a propagat focul, care tindea să ia proporţii.

Au intervenit însă pompierii şi incendiul a fost în cele din urmă localizat.

S'a deschis o anchetă.

Şedinţa clubului
naţ-ţărănesc

Şedinţa de aseară a organizaţiei naţional-ţărăniste, a fost prezidată de d. vice-preşedinte prof. Zane.

D. prof. Ionică Botez a făcut o dare de seamă asupra întrunirii ce a avut loc Duminecă la Cotnari, elogiind pe şefii sectorului local d. prof. Traian Ionaşcu şi pe ajutoarele d-sale, d-nii înv. Buzenchi, State şi tineretul în frunte cu d-nii Vlad Marievici, prof. Anicoaesi şi Nemţeanu.

D. prof. Gh. Zane a făcut bilanţul campaniei de propagandă din ultimele două luni, arătând necesitatea continuării ei, pentruca organizaţia să fie gata în orice moment.

D. av. Mihai Borcea a omagiat conducerea organizaţiei ieşene reprezentată prin d-nii prof. Costăchescu, Zane şi Petrovanu.

S'au primit numeroase cereri de înscriere în partid între cari şi acea de revenire a d-lui N. V. Gheorghiu fost aj. de primar.

Împrumutul englez pentru Rusia

Londra 26. — Din cercuri autorizate se spune că împrumutul Sovietelor pe piaţa engleză poate fi socotit ca încheiat. In curând Rusia va face mari comenzi la industriile engleze.

Se retrage preşedintele Masarik?

Paris 26.—Zarele primesc ştirea că d. T. Mazarik a hotărât să se retragă în curând din preşedinţia republicei cehoslovace şi că va propune ca succesor pe d. Beneş actualul ministru de externe.

Arestarea
unui ajutor de primar

Hotin 26.— A produs senzaţie în localitate arestarea d-lui Zimerman, aj. de primar din com. Noua Suliţă. Au mai fost arestaţi comerciantul Meit din Cernăuţi şi un guard comunal.

S'a stabilit că d. Zimerman a eliberat comerciantului Meit un certificat fals.

Sinuciderea
unui funcţionar

Chişinău 26 — La locuinţa sa din str. Alexandrovscaia şi-a pus capăt vieţii un anume V. Pojdică, funcţionar la Jockei-Club.

Sinucigaşul a lăsat câte-va scrisori cari însă nu pot fi descifrate.

Cercetările au stabilit că Pojdică a împrumutat diverse sume de bani (în total 100,000 lei) jucătorilor.

Nereuşind să obţie banii şi văzându-se sărăcit a recurs la gestul disperat.

Moartea unui stareţ

Stareţul mănăstirei Hârjoaba din Calaraşi, fiind supus unei operaţii la Chişinău, a încetat din viaţă.

Trupul neînsufleţit al cuviosului stareţ a fost adus la Calaraşi unde va avea loc Miercuri înmormântarea.

Va lua parte la înhumare şi I. P. S. Mitropolit Gurie.

Comitetul şcolar al Seminarului Veniamin Costache din Iaşi Nr. 27 din 17 Noemb. 1935.

CONVOCARE

Se convoacă Adunarea generală a comitetului şcolar, al Seminarului „Veniamin Costache" Iaşi, pe ziua de 28 Noembrie 1935, ora 11,30 dimineaţă, în localul şcoalei, la ordinea zilei fiind următoarele:

1. Aprobarea gestiunei comitetului şcolar, pe anul financiar 1934—1935.

2. Alegerea a 5 membri şi un cenzor în Comitetul Şcolar pe un period de 4 ani, conform Art. 2, 5 şi 52 al. C. din Regulamentul Comitetelor Şcolare.

Dacă la prima convocare, nu se va întruni numărul membrilor cerut de Art. 16 din Regulamentul Comitetelor Şcolare, a doua şedinţă va avea loc în acelaş local, în ziua de 5 Decembrie 1935, ora 11 30 dimineaţă.

COMITETUL ŞCOLAR

CONTROLURI POLIŢIENEŞTI
la prăvălii
pentru respectarea orarului de muncă

Autorităţile poliţieneşti din localitate au primit acum câteva zile o plângere din partea funcţionarilor particulari, cari arătau că nu se respectă în oraşul nostru, orarul de muncă şi repaosul duminical.

Faţă de această situaţia d. Grigore Botez, energicul director al chesturei, a dispus să se facă controluri inopinate la toate întreprinderile particulare din localitate.

Agenţii poliţieneşti însărcinaţi cu aceste controluri, au cutreierat aseară oraşul, cu care prilej au constatat că legiuirile muncitoreşti nu sânt respectate. In consecinţă s'au încheiat numeroase procese-verbale de contravenţie, printre care se află şi acelea ale d-lor Pincu Cahane magazin de coloniale din strada Cuza-Vodă; „California" din str. Lăpuşneanu; Fridman Wolf, Cuza-Vodă 2; Haim Finchelştein str. Elena Doamna 2 L. Rudich, str. Brăteanu 140; etc.

D. Grigore Botez cu care am stat de vorbă în această privinţă, ne-a declarat că aceste controluri vor fi continuate cu multă severitate, iar contravenienţii vor fi aspru sancţionaţi.

D-sa ne-a mai relatat că organele poliţieneşti vor face inspecţiuni şi la brutăriile din oraş, spre a se vedea în ce condiţiuni se fabrică pâinea.

I. Arm.

ŞTIRI POLIŢIENEŞTI

O ieşancă atacată
într'un local din cartierul Gării

La poliţia locală s'a prezentat d-na Domnica Iremenciuc din str. Uzinei 52, reclamând următoarele:

Aseară, pe când se afla în localul d-lui I. Ţion din Varianta Uzinei, unde venise să cumpere un sifon, a fost acostată de individul C. Romanescu din str. Ciric 18, care se afla în stare de ebrietate.

D-na Iremenciuc a fost insultată şi maltratată de C. Romanescu.

Cârciumarul a scos victima din local şi a dus-o la un medic din apropiere, unde i s'au dat îngrijiri.

S'a deschis o anchetă.

FURTUNI. — Câte un furt de obiecte casnice s'a comis la locuinţele d-lor Aizic Bentin din str. Sărărie 193 şi Iţic Zingher din str. Ştefan cel Mare 40.

Poliţia anchetează.

AGRESIUNE.— La cererea d-lui Roman Grigore din str. Clopotari 39, a fost înaintat poliţiei individul Niculai Babac din str. Nicolina 57. Acesta a maltratat fără nici un motiv pe reclamant.

DIVERSE.—Biroul judiciar cercetează pe numitul N. Gheorghiţă din str. Teodor 9, surprins pe când încerca să vândă în localul „La traiul gospodăresc", un ceas de proveniență dubioasă.

— Este cercetat la poliţie d. Gh. Covrig funcţionar la primăria locală, pentru scandal provocat în cartierul Gării.

Un medic condamnat
la 20.000 lei amendă

Vaslui 26—Tribunalul local a judecat procesul intentat medicului Anibal Popescu proprietarul moşiei Doagele din jud. nostru, actualmente stabilit în oraşul Constanţa, — pentru distrugere. Numitul medic s'a făcut culpabil de faptul de distrugere prin tăiere fără autorizaţie din partea ministerului de agricultură şi domenii, a unei porţiuni de pădure tânără de pe proprietatea sa. Tribunalul a condamnat pe d-rul Anibal Popescu la 20 mii lei amendă. *Calex*

82 I. C. Brătianu cumpără AUR dinţi, bijuterii etc plătind cel mai bine

Războiul colonial

Conversaţiuni pentru pace
Italia şi-a moderat cererile

Londra 26.— „Daily Telegraph" află că noua întrevedere dintre d. Mussolini şi Sir Erik Drumond, a avut de scop să netezească terenul pentru realizarea unei păci echitabile, atât pentru Italia cât şi pentru Abisinia.

*

„Morning Post" crede a şti că Italia ar fi dispusă să înceteze războiul, dacă i se asigură o fâşie de teren care să facă legătura directă între Eritreia şi Somalia italiană. Anume Italia cere ca Societatea Naţiunilor să-i dea mandat asupra regiunilor Danakil, Harrar şi Ogaden. Totodată, Abisinia să fie obligată a dezarma.

Activitatea abisiniană pe fronturi

PE FRONTUL DE NORD — Trupele italiene au făcut recunoaşteri la Scelicat.

In Tembien, italienii au ocupat o localitate la sud de Adua. O ciocnire violentă s'a produs pe râul Magab, unde un atac abisinian a fost respins cu pierderi.

In Tembien, Trupele Rasului Seyum au înconjurat şi capturat trei batalioane italiene.

O tabără italiană a fost surprinsă şi decimată, lăsând pe teren mulţi morţi şi un bogat material de război.

PE FRONTUL DE SUD — Continuă ciocnirile sângeroase între Gorahai şi Dagabur.

Gripa

In trupele abisiniene din regiunea Dessia, a izbucnit epidemia de gripă.

Această boală n'a fost cunoscută până acum în Abisinia şi deaceia se crede că a fost adusă de soldaţii italieni.

Noul regim al comerţului extern

Bucureşti 26.—Aseară a fost semnat Jurnalul Consiliului de Miniştri prin care se fixează noul regim al comerţului extern.

Principalele prevederi sânt următoarele:

Se suprimă primele la exportul de mărfuri. Şi deasemenea se suprimă cota de 44 la sută la import.

Cumpărările şi vânzările de devize se vor face prin Banca Naţională sau băncile special autorizate. Ele vor oferi o primă la devize.

Devizele pe care Banca Naţională nu le va reţine, vor putea fi negociate liber pe piaţă.

Fondurile pentru plata primelor la devize, vor fi obţinute dintr'o taxă ad-valorem, de 10 până la 15 procente, asupra mărfurilor importate. Şi o taxă de 12 la sută la exportul petrolului.

Exportul prin compensaţii, este oprit (cu mici excepţii).

Noul regim intră în vigoare la 1 Decembre.

Copii vagabonzi

Din Galaţi se anunţă că postul de jandarmi din Cudalbi a înaintat legiunii doi copii găsiţi vagabondând prin sat. Primul este *Rusu Nicolae* de 15 ani, fiul unui funcţionar la Uzinele de apă din Chişinău. Al doilea copil se numeşte *Lepsiş Teodor* de 13 ani, fiul d-lui Iosif Lepsiş, directorul muzeului din Chişinău.

Micii vagabonzi au cerut să nu fie reexpediaţi la părinţi, deoarece nu pot îndura maltratările la care sunt supuşi.

Parchetul cercetează.

Ştiri politice

Acţiunea partidelor de dreapta

Bucureşti 26.—Parlamentarii naţional-creştini au ţinut ieri consfătuire, sub preşedinţia d-lor A. C. Cuza şi O. Goga.

S'au examinat bazele acordului cu partidul Vaidist.

S'a hotărât ca la Cameră, d-nii A. C. Cuza şi O. Goga să citească declaraţiunea de constituire a partidului naţional-creştin şi colaborarea cu vaidiştii.

La Senat, declaraţiile vor fi citite de d-nii D. R. Ioanitescu şi Mumuianu.

Mâne la prânz, parlamentarii naţ.-creştini vor lua masa împreună cu parlamentarii vaidişti.

*

E probabilă, la această mişcare politică va adera şi d. M. Manoilescu.

*

D. Vaida soseşte Vineri în Capitală şi va avea consfătuiri cu partizanii politici.

D. O. Goga a avut ieri o lungă întrevedere cu d. Gheorghe Brătianu, discutând despre politica externă a ţării.

Consfătuire majoritară

La Capşa a avut ieri o masă oferită parlamentarilor majoritari, de către d. N. Săveanu preşedintele Camerei.

Au participat şi d-nii miniştri Inculeţ şi Victor Iamandi.

Nu se mai modifică
regulamentul Camerei

Intrucât d. Dinu Brătianu şi mulţi majoritari s'au pronunţat contra modificării regulamentului Camerei, s'a renunţat la modificarea proectată.

Serbătorirea d-lui dr. Lupu

Biroul partidului naţ-ţărănesc a hotărât serbătorirea d-lui dr. N. Lupu, pentru 30 ani de luptă democratică. Cu acest prilej, se va strînge un fond destinat la ajutorarea regiunilor basarabene înfometate.

UN PROTEST
AL ORGANIZAŢIILOR DE PRESĂ

Buc. 26. Sindicatul ziariştilor de sub preşedinţia d-lui av. Al. Săndulescu vice-preşedintele Senatului; şi Asociaţia generală a presei, — au publicat proteste contra cenzurei şi contra suspendărilor de ziare.

Deasemenea protestează contra felului misterios cum se pregăteşte noua lege a presei.

Ion Pipa redivivus

Buc. 26. — Vestitul bandit Ion Pipa, locatarul tuturor ocnelor româneşti, a reapărut în Bucureşti.

El a atacat noaptea o cârciumă din Şoseaua Viilor 64. Acă e bătrân de 60 ani şi nu mai are sprinteneala de odinioară. Aşa că a fost prins de cârciumar şi predat poliţiei.

Pipa îşi va relua domiciliul la închisoare.

Accident mortal
al unui comerciant

Bălţi 26.—Comerciantul Abram Rabinovici originar din com. Dumbrăveni jud. Soroca, transporta o căruţă încărcată cu ouă.

La un moment dat, caii speriindu-se, au luat-o la fugă. La o cotitură, căruţa se răstoarnă, strivind sub ea pe comerciant.

*

SINUCIDEREA UNUI ELEV.— Tânărul Victor Tuparschi, din cl. IV a liceului din localitate, a încercat să se sinucidă, împuşcându-se cu un foc de revolver.

In stare gravă el a fost internat în sanatoriul d-lui dr. Hacicheian.

Se crede că elevul a recurs la acest gest disperat, din pricină că fusese notat rău la Geografie.

Se anchetează.

F. GHER.

D. ministru Sassu
s'a supărat!

Buc. 26.—Dl. V. P. Sassu ministrul domeniilor, e nemulţumit de faptul că i s'a promis un fond de 400 milioane lei pentru valorificarea cerealelor, dar nu i s'au dat decât 200 milioane.

D. Sassu a cerut insistent restul banilor; însă Ministrul de finanţe s'a împotrivit.

De aceia d. Sassu e suparat şi ameninţă cu demisia

Arestarea unui falş ziarist

Buc, 26.— Poliţia a arestat pe individul Isac Pencovici, pretins ziarist, urmărit de parchetul Dorohoi pentru o pedeapsă de cîteva luni închisoare.

Aceasta, împreună cu un anume ing. Lambrinescu, a deschis un „birou de informaţii şi asistenţă", săvârşind cîteva excrocherii.

Informaţii

x Din Cernăuţi se anunţă că în Bucovina viscoleşte puternic.

Trenurile sosesc cu întârzieri însemnate.

Deasemenea şi în părţile Basarabiei a început a viscoli, iar termometrul indică o temperatură foarte scăzută.

Autorităţile ceferiste au luat măsuri pentru a preîntîmpina înzepeziri de trenuri.

x *Funcţionarii judecătoreşti* s'au constituit în Bucureşti şi au hotărât alcătuirea „Uniunii funcţionarilor judecătoreşti" din toată ţara.

x *Din cauza timpului nefavorabil, demonstraţia aeriană ce urma să aibă loc aseară la gara locală, a fost amînată pentru o dată ce va fi anunţată ulterior.*

Român a
BAROUL AVOCAŢILOR
din Iaşi
No. 1190 1935, Noembrie 23

CONVOCARE

Noi, Petru Pogonat, Decanul Baroului de Avocaţi din Iaşi: văzând dispoziţiunile art. 166 şi urm. din legea pentru organizarea Corpului de Avocaţi; şi pe baza Deciziunei Consiliului Baroului No. 33 | 1935;

Convocăm Adunarea generală deliberativă a Corpului pentru ziua de *Duminecă Decembrie 1935, ora 14.* în sala Baroului, din Palatul Justiţiei din Iaşi, la ordinea zilei fiind;

Votarea bugetului Baroului şi al Casei de Ajutor al corpului, pentru exerciţiul 1936.

Dacă la ace stă dată, nu se va întruni numărul legal de membri, adunarea se amână de drept, pentru *Duminecă următoare 15 Decembrie 1935,* pentru aceiaşi oră, în acelaş loc şi cu aceiaşi ordine de zi,—fără o altă convocare,—când se vor lua hotărâri cu orice număr de membri vor fi prezenţi, conform legei,

Decanul Baroului
Petre Pogonat
Secretar *A. Gheorghiţă*

x *Dl. Dr. Rosenblatt* s'a mutat în str. Lăpuşneanu 18 (vis-a-vis de Cofetăria Georges) consultând pentru boli de inimă şi plămâni.

Haine de casă şi pijamale călduroase cumpăraţi eftin la EDUARD

„HERMETIC"
Sistem patentat pentru etanşarea (izolarea) uşilor şi ferestrelor contra răcelei, curentului şi prafului
Birou de Construcţii
Arhitect A. Klepper
Lăpuşneanu Nr. 35

NUMAI PREPARATELE CU
UNT de PEŞTE PUR MEDICINAL
sunt folositoare.
Nu vă încredeţi în surogate aşa zise DIN unt de peşte
Cereţi preparatele
Unt de Peşte Iodoferat Werner
recunoscute de autorităţile sanitare şi de zeci de generaţii de copii şi adulţi, ca cele mai folositoare.
Depozitul principal FARMACIA WERNER IAŞI

ANUL XXXII No. 8592

ABONAMENTE

Lei 350 pe un an
„ 180 „ 6 luni
„ 90 „ 3 „
„ 1000 Instituţii publice

ATELIERELE TIPOGRAFICE
IAŞI. — STR. LAPUŞNEANU 37

Telefoane { Redacţia 391, Administraţia 394, Serv. de noapte 367

1 LEU

OPINIA

Ziar popular cotidian

JOI 28 NOEMBRIE 1935

BON No. 46 | SERIA 63-a Premii gratuite OPINIA

Actualităţi politice

Concentrarea dreptei

Organizaţiile de dreapta din ţara noastră s'au înmănunchiat cu scopul de a obţine puterea. Şi-au mai moderat vederile extremiste şi au fixat ún program minimal de colaborare.

Programul cuprinde câteva generalităţi foarte vagi, în jurul formulei: „promovarea elementului naţional".

Asta nu-i deajuns. Toată lumea, toate partidele, voesc şi e firesc să voiască promovarea elementului naţional.

Nu-i suficient nici să spui că eşti de dreapta, ca să se creadă că vine alt sistem, cu alte metode. In definitiv, la noi „democraţia" e numai cu numele. Guvernările noastre sânt, în fond, de dreapta (cum este şi actuala guvernare a d-lui Tătărescu).

In plus, concentrarea dreptei se face cu unii oameni vechi, care au mai guvernat: d-nii Vaida, Goga, Manoilescu etc. Şi ştim foarte bine cum; cu ce metode şi cu ce rezultate au guvernat.

Prin urmare, frontul dreptei are obligaţia să publice pe larg, un program foarte amănunţit, care să îmbrăţişeze *toate* problemele prezente (şi sînt foarte multe). Abea atunci ţara va putea aprecia şansele şi seriozitatea acestei noi acţiuni politice.

X.

IDEI ŞI FAPTE

Controlul la Brutării

şi constatările organelor primăriei

Verificând modul de aplicare a ultimei ordonanţe municipale, organele respective de control au făcut constatări surprinzătoare (!): făina albă de o calitate excesiv de proastă, lipsă revoltătoare la cântar, precum şi lipsă de pâine neagră".

După cum vedeţi, redactorului nostru nu i-au trebuit nici douăzeci de cuvinte ca să dea o imagine fidelă a unei situaţii de plâns. Numai că, grăbit cum e oricare gazetar, a plasat foarte rău un adjectiv: de unde, mă rog, reiesă că organele în drept au făcut constatări... *surprinzătoare*?

Doar tragismul situaţiei rezidă tocmai în faptul ca aceste constatări *nu mai surprind pe nimeni*. Le-au făcut de cel puţin o mie de ori toate administraţiile comunale; le fac mereu bieţii consumători; le rostesc până şi copilaşii noştri oridecâteori ţin în gură amestecul cela cleios căruia îi se zice—în derâdere—„pâinea noastră de toate zilele".

Să'l iertăm totuşi pe colegul nostru, mai ales că ţine cu tot dinadinsul să ne însufle speranţa că de astădată, li se va înfrunta acelor pitari necinstiţi: „controlul va continua regulat şi sancţiunile vor merge gradat, până la retragerea autorizaţiilor".

Iată că redactorului nostru nu i-au trebuit nici cincisprezece cuvinte ca să preconizeze o măsură salvatoare, menită să garanteze respectarea dreptului unei populaţiuni de a consuma o pâne ieftină şi sănătoasă.

Şi când te gândeşti că domnilor edili *nu le ar trebui nici cinsprezece ceasuri* ca să bage'n sperieţi pe cei care'şi bat joc de lege şi de oameni. Dacă aceştia ar şti că li se vor închide definitiv prăvăliile în caz de nerespectare a ordonanţelor municipale, s'ar lăsa repede de procedurile lor urâte şi ar fabrica o pâine bună şi cântărită drept.

In ceiace priveşte preţul, am mai spus şi repetăm că nu cerem capul nimănui. Să se calculeze drept câştigul care revine morarului şi brutarului şi care câştig să le fie garantat întotdeauna.

Vedeţi însă, că e un calcul greu aici; aşa de greu, încât se face de zeci de ani şi tot nu s'a definit încă. Oare nici actualii edili nu vor să-şi revendice onoarea de a'l fi rezolvat, de a fi demonstrat că nu e deloc nevoie nici de aparate minunate şi nici de matematiceni geniali, ci trebuie, pur şi simplu, *oleacă de bunăvoinţă*?

I. L. BASARABEANU

Citiţi în pag. 4-a Ultima oră

Un romîn uriaş

Boxerul nostru *Mitu Gogea* e un adevărat uriaş. Lângă oameni cu statură normală apare ca...o girafă! Are nu mai puţin de 2 metri şi un sfert, înălţime.

Mitu Gogea s'a dus la Paris să boxeze; şi a speriat pe francujii. Nu cu forţa, ci cu statura lui excepţională.

In drum, spre front...

Pe frontul din Abisinia, este aşteptat *mareşalul Pietro Badoglio*, spre a lua conducerea generală a războiului. Mareşalul este un militar încercat şi care se bucură de mare prestigiu. Deaceia, la plecarea sa din Roma, a fost salutat în gară de un public numeros (cum se vede în clişeu).

Din toată lumea

Lorelei

Romancierul nostru (adevărat romancier) d. Ionel Teodoreanu, când dă la iveală o carte, e totdeauna în situaţia de a face pe arbitrul în

IONEL TEODOREANU

matchul dintre ieşeni şi bucureşteni. Un match de întrecere la procurarea cărţii.

Faptul s'a repetat şi cu prilejul apariţiei noului roman de mare stil „Lorelei".

Pe măsură ce exemplarele ieşeau din teascurile tipografiei, se epuizau la librăriile din Bucureşti.

Pentru a veni în ajutorul ieşenilor, d. Teodoreanu a trebuit să ia cu dânsul în tren, un număr de exemplare, şi să le aducă la Iaşi. Iar un transport ceva mai mare e avizat pe săptămâna aceasta.

Matchul a fost încădodată câştigat de cetitorii bucureşteni, cărora autorul a trebuit să le distribuie numeroase autografe, încă de săptămâna trecută. Iar la Iaşi, autografele vor fi distribuite abea Sâmbătă (dimineaţă şi după amiază) la librăria Socec. Insă vor fi autografe mai inspirate şi mai prietenoase,—cum totdeauna le compune d. Teodoreanu, în atmosfera duioasă a oraşului nostru.

Psihotehnie

La Paris a încetat din viaţă, încă în deplină putere a talentului, reputatul actor Leon Bernard.

Bernard era, în adolescenţă, vânzător... de nasturi! Dar n'avea linişte, pentru că simţea în el chemarea scenei.

S'a hotărât să se prezinte la Conservator, dar a fost respins... pentru lipsă de talent. S'a prezintat din nou anul următor, însă din nou a fost respins.

S'a decis atunci să facă teatru, fără diplomă. Şi a juca pe scene particulare, relevându-se an cu an, până a ajuns marele Leon Bernard, societar al Comediei Franceze, preşedinte al Asociaţiei artiştilor dramatici şi decorat cu Legiunea de onoare.

Ce-or fi zicând foştii profesori dela Conservator, care l-au respins... pentru lipsă de talent!?

Aşa se întâmplă multora, în multe direcţii. In loc să-i ajute instituţiile speciale, — tocmai îi comprimă şi-i afundă. Aşa se întâmplă şi în şcoli unde, uneori, elemente bine dotate, sânt aruncate la fund.

E vorba acuma la noi, să se înfiinţezeze „institute psihotehnice" pentru orientarea profesională.

Nu s'ar putea oare înfiinţa nişte institute care *să orienteze pe unii profesori*, despre felul cum trebue diriguit tineretul!?

A propos

Concentrarea dreptei, sub acţiunea stăruitoare a d-lui Octavian Goga, înviorează lupta din lagărul opoziţiei,— pentrucă se pun în concurenţă două organizme categoric adversare: dreapta şi stânga (naţ-ţărănistă).

Atacurile reciproce au început de pe acum, foarte ascuţite.

Şi iată că în sprijinul naţ-ţărăniştilor viu nişte cuzişti dizidenţi (care n'au aprobat fuziunea cu d. Goga). Aceştia recurg la o intrigă interesantă, cu aropouri. Anume: d. Goga este francmason, în Loja naţională, grad 33 (împreună cu d-nii Argetoianu şi Pangal).

Dar parcă d. Vaida nu-i şi d-sa francmason?

Şi deci, cu atît mai uşor s'a făcut concentrarea dreptei.

O nouă republică

A apărut un nou stat independent. E vorba de republica Filipinelor din Oceanul Pacific, întemeiată sub preşidenţia d-lui Vincenzo Quezon.

Aceste insule locuite de tagalşi (populaţie de culoare) au fost supuse pe vremuri de spanioli; apoi cucerite de americani. Iar după îndelungate frământări, Filipinele au reuşit astăzi să devie republică independentă,—dar sub supravegherea Statelor-Unite.

Distracţii etiopiene

Şi în Abisinia se joacă şah. Insă şahul abisinian e sensibil deosebit de acel ce se obişnueşte la noi în Europa. In ţara Negusului, acestui joc i se zice „sotarec" şi se practică cu următoarele figuri: 4 pioni, 8 valeţi, 2 cavaleri, un general, un rege şi 8 elefanţi.

Cu acest joc nobil se ocupă Negusul şi Raşil.

Lumea mai puţin nobilă se joacă cu „ghemma", un joc cu mingea, care seamănă foarte mult cu oina noastră.

Amînare

„Atacul aerian nocturn, ce urma să se facă luni seara, asupra gărei, a fost amânat pentru o dată ce se va stabili ulterior".

(ziarele)

Informaţi, că „Inamicul"
Când e timp nefavorabil,
Nu se'ncumetă s'atace...
(Aşa s'a crezut—probabil).

Comitetul hotărât'a
(Dacă-o fi frumos afară),
„Bombardarea" anunţată,
Să se facă'n altă seară.

Gh. Amanci

AMIRALUL JELLICOE

şi comanda lui în timpul marelui război

Unul câte unul au plecat acolo de unde nu se mai întoarce nimeni, acei cari au avut răspunderea cea mai grea pe câmpul de luptă, având a conduce mari grupuri de armate. Drumul acesta l'a luat acum şi acel care a fost The hon Amiral of the fleet Lord John Jellicevé viscount of Scapa Flow.

După ştirile venite din Londra, în fruntea acelora cari l'au condus la ultimul locaş era chiar moştenitorul tronurilor britanice. Funeraliile au fost măreţe, şi guvernul englez i-a construit mormântul alături de al lui Nelson, de al lui Drake, de al lui Hovd, de ale tuturor acelora, mulţumită cărora „Britania rules the waves".

In momentul izbucnirei marelui război, acela care era numai amiralul Sir Jelicoe îndeplinea în consiliul amiralităţei funcţia de al doilea Lord Naval (echivalentă cu aceia de şef al personalului în Ministerul Marinei). Dar calităţile pe care le dovedise până atunci au făcut pe mai marii lui să-l desemneze pentru rolul de comandant şef al marei flote, cea mai mare flotă care a navigat vre-odată pe întinsul mărilor. Flota engleză se găsea în acel moment, printr'o coincidenţă curioasă, care nu a putut nici odată fi explicată complect mobilizată.

Că rezultatul concurenţei navale anglo-germane nu putea fi de cât un război, era de mult clar pentru specialiştii în materie navală şi mulţi au căutat să imagineze cum şi unde va fi prima ciocnire.

Povestea care era cea mai simpatizată, înfăţişa flota engleză, în complectul ei, defilând în largul coastei germane, în timp ce comandanţii, prin semnale de sirenă, încercau să provoace pe adversar la luptă.

Dar socoteala de acasă!... Lord Jellicoe luându-şi comanda în primire, a avut să conducă marea flotă în nordul extrem al ţării, stabilindu-şi baza navală în vasta radă de la Scape-Flow. Invergordon şi Cromarty erau bazele secundare.

De aci flota engleză a exercitat un „blocus" de la distanţă (contrar tuturor con-

venţiunelor navale) care, din ce în ce mai strict, avea să aducă, după patru ani, prăbuşirea Germaniei. In zadar au încercat submarinele germane să facă acest „blocus" inoperant.

In primele luni de răsboi escadrele uşoare ale celor doi adversari au întreprins raiduri repezi, care însă nu au adus nici o schimbare în situaţia flotelor respective. O singură dată o parte din flota engleză s'a găsit prinsă în cleştele german, dar a scăpat mulţumită lipsei de spirit ofensiv a comandantului advers, amiralul Ingenhol (imediat înlocuit de la comandă).

A trebuit însă să treacă aproape doi ani până să se producă întâlnirea pe care o aşteptau toţi specialiştii navali, şi lupta care s'a dat în apropierea coastelor Iutlandei (la înălţimea stâncelor Horn), a fost cea mai mare din istoria omenirei. Escadrele cari au plecat una în contra celeilante în acea noapte de sfârşit de Mai a anului 1916, au fost cele mai mari cari au navigat vre-o dată, atât prin numărul, cât şi prin puterea

Continuare în pagina II-a

„Bolile profesionale ale medicilor"

şi profilaxia lor

Insemnări fugare din conferinţa D-lui Prof. Dr. P. Niculescu

de *Drd. N. Gr. Leploşchin*
Intern al Spit. Sf. Spiridon

Dl. Prof. Dr. Niculescu, clinician cu renume şi unul din cei mai apreciaţi medici din capitală, a inaugurat la Soc. Stud. rom. în medicină" o serie de conferinţi instructive, ca complectare a cursului d-sale de Clinica Medicală. Redăm în rezumat pentru cetitorii „Opiniei", conferinţa de Sâmbătă, cu regretul de a nu fi putut reda stilul elegant şi scânteerile de spirit cu care D-sa şi-a captivat auditorul.

Este o conferinţă absolut originală, fără alte izvoare decât propriile observaţiuni.

Orice profesiune este legată de risc şi de boli speciale. Tipografii fac Saturnism, minierii din minele cu As fac arsenicism.

Nici o meserie nu-i lipsită de risc, nici chiar profesiunile intelectuale.

Medicii, trăind printre otrăvuri (medicamente) bolnavi contagioşi şi zguduiri sufleteşti, cad victima meseriei lor. Vom împărţi maladiile lor profesionale în a) *Mal. toxice* b) *Mal. infecto-contagioase* c) *Mal. de origina psihopatică.*

a) *Maladiile toxice.*

4. **Morfinomania.** — Farmaciştii, infirmierii şi *medicii* îi sunt victimele obişnuite. Medicii, deşi cunosc primejdia obişnuinţii, o *afecţiune dureroasă* îi sileşte să recurgă la *morfină*. Alcaloidul *scade* sensibilitatea la durere, dă însă excitaţii psihice cu sensaţii plăcute, comparabile cu *starea onitică* a alcoolului.

Alcoolul, prin topirea lipoizilor cerebrali, provoacă o excitaţie asemănătoare. Mulţi scriitori devin alcoolici pentru a ieşi din sfera realităţii şi a-şi creia operile sub influenţa excitaţiei cerebrale. Morfina dă o excitaţie mai mare şi nenorocitul repetă des injecţia, nu atât pentru alinarea durerii cât pentru a reînnoi visul şi sensaţiile agreabile.

Işi măresc apoi treptat doza până la 60 de ori (!) şi pe măsură ce creşte doza, apar *turburările de caracter*, turb. *simţului moral*, *tendinta la minciuna*, la *furt* şi falşuri. Dl. Prof. Dr. Niculescu în practica D-sale medicală de 25 de ani, a îngrijit nenumăraţi medici printre care mulţi morfinomani şi ne-a descris cazuri uimitoare de pervertire psihică a acestora.

2. **Alcoolismul** (dipsomania) este mai rar la medici căci i se rezistă mai uşor. Este mai frecvent, — boala avocaţilor claselor sărace care-şi recrutează clienţii în crâşmă şi ni s'a citat cazul unei asemenea victime care a căpătat apoi o *ciroza hipertrofică* murind în 20 de zile de ieter grav. Nici medicii nu scapă de această otravă şi am ascultat povestea tragică a unui bun specialist în genito-urinare care începuse a fi ocolit de pacienţi din cauza tremurăturilor mării. Acest medic, foarte gras, s'a supus apoi unei cure sălbatice de slăbire, însă a văzut spre disperarea sa că se îngrăşa zilnic cu 300 g. Ce se întâmplase? A apărut: *ciroză atrofică a ficatului, cu ascită*. După 3 săptămâni a început să slăbească brusc. Bucuria n'a ţinut mult căci era vorba de un *cancer al ficatului* care l-a dat gata într'o lună şi jumătate.

Profilaxia: Evitaţi alcoolul care excită imaginaţia însă scade *preciziunea*. Dela o masă copioasă cu mult *cotnar* se poate să fiţi chemaţi la o

Continuarea în pagina II-a

Desfiinţând Depozitul nostru de Detail fost sub emblema Textila Buhuşi Str. Ştefan cel Mare 11 vindem mărfurile rămase cu preţuri reduse la magazinul nostru din str. Ştefan cel Mare 59 (nou) unde găsiţi şi toate produsele Făbricei de Postav Buhuşi la preţurile fixe şi originale ale Făbricei.

Vizitaţi-ne cu încredere

B. Cofman & D. Volodarschi

Pentru ca o pudră de faţă să fie într'adevăr demnă de atenţia Dv., ea trebue să îndeplinească următoarele condiţiuni:

1. Să fie compusă din produse de prima calitate şi de o puritate desăvârşită, iar preparaţia ei să se facă pe cale ştiinţifică şi ţinând seama de toate condiţiunile de higienă.

2. Aderenţa ei să fie obţinută prin fineţea pulberei şi nu prin produse chimice, cari venind în contact cu epiderma transpirată, o irită. Aderenţa trebue să fie perfectă, adică pudra să prindă bine de piele şi să nu plece la cel mai uşor curent de aer.

3. Pudra trebue să mentie tenul mat şi să îndepărteze luciul pielei atât de dezagreabil. Ea trebue să se potrivească atât pentru un ten gras cât şi pentru unul uscat.

4. Să fie bine şi discret parfumată.

Toate aceste calităţi le găsiţi întrunite în pudra

„EXTASE"

produs al Parfumeriei Nortier, ce se găseşte de vânzare la Droguerii, Parfumerii şi Farmacii în următoarele nuanţe: alb, rose, rachel, naturelle şi ocre.

cutia mică . . . Lei 20.—
cutia mijlocie . . Lei 35.—
cutia mare . . . Lei 65.—

Plătind ori cât de scump nu puteţi găsi ceva mai bun!

Incercaţi o cutie mică şi veţi avea o surpriză, căci această pudră este preparată după cele mai noui reţete ale artei cosmetice.

Acolo unde furnizorul Dv. nu v'o poate livra, trimiteţi valoarea în mărci poştale la Depozitul Parfumeriei Nortier, str. Isvor No. 78 a, Bucureşti şi o veţi primi franco prin poştă.

STUDENT ultimul an, prepară avantajos dar temeinic, elevi (e) de curs primar sau secundar. Adresaţi:

V. Gh. Tarhon
str. Plăcerilor 5

Comunitatea Evreilor din Iaşi

CONVOCARE

In conf. cu disp. art. 59 din Statutul Comunităţii, aprobat de Onor. Minister al Cultelor şi Artelor sub No. 12325/929 şi art. 1, 2 şi 3 al. 1 din Reg. alegerilor aprobat de Onor. Minister al Cultelor şi Artelor sub No. 41145 | 929, convocăm pe toţi membrii alegători ai Comunităţei din oraşul Iaşi, comunele Copou, Bucium şi Miroslava, cari îndeplinesc condiţiunile art. 3 şi 58 din Statut pentru alegerea unei noui epitropii compusă din 51 membrii şi o comisiune de cenzori compusă din 3 membrii şi 3 supleanţi, în ziua de 2 Februarie 1936, între orele 9—20, în localurile de vot ce se vor arăta ulterior.

Spre satisfaceren articolului 64 din statut se reproduc articolele statulare de mai jos:

Art. 60.—Contestaţiile celor omişi sau împotriva celor înscrişi precum şi alte contestaţii electorale, se vor face până cel mai târziu 15 zile înainte de alegeri. Ele vor fi soluţionate de urgenţă în ultima instanţă, de Secţiunea Social-Economică.

Art. 61.—Listele de candidaţi pentru Epitropie vor conţine 39 membrii cetăţeni români, cari vor fi repartizaţi pe însăşi lista depusă în trei secţiuni de către 13 membrii fiecare. (Vezi observaţia de mai jos). Listele vor mai conţine şi câte 3 candidaţi pentru funcţiunea de cenzor şi 3 supleanţi. Candidaturile trebuesc acceptate în scris de către candidaţi. Nu se poate candida pe 2 liste şi nici nu pot figura deponenţi pentru mai multe liste.

Art, 62.—Listele de candidaţi trebuesc depuse cu o cerere semnată de cel puţin 50 membrii cu drept de vot, cel mai târziu 25 zile înainte de alegeri.

Art. 63.—In cazul când s'a depus în termen numai o singură listă, ea se va declara aleasă fără a se efectua noi alegeri. Nepunându-se nici o listă se declară vechea epitropie ca aleasă.

OBSERVAŢIE.— Se atrage atenţia membrilor comunităţii că, Art. 61 de mai sus a fost modificat în senzul că numărul membrilor ce formează Epitropia este de 51, numărul cenzorilor şi cenzorilor supleanţi, rămânând acelaş, conform art. 10 din Statut modificat şi a cărui cuprindere e:

Art. 10.—Conducerea şi administraţia Comunităţei este încredinţată unei Epitropii compusă din 51 membrii şi aleasă pe timp de 3 ani conform prescripţiilor de mai jos:

Epitropia va fi organizată pe secţiuni şi anume: Culte, Culturală şi Social-Economică.

Din cei 51 membrii, 39 formează comitetele secţiunilor, iar 12 reprezentanţa Comunităţei.

şi a art, 1 din regulamentul alegerilor a cărui cuprins e:

Conducerea, administrarea şi controlul Comunităţei Evreilor din Iaşi se încredinţează unei epitropii compusă din 51 membrii precum şi unei comisiuni de cenzori compusă din 3 membrii şi 3 supleanţi. (art. 10 şi 11 din sta ul).

Termenul pentru depunerea listei de candidaţi expiră astfel la 7 Ianuarie 1936 orele 20.

Cărţile de alegător se vor găsi la secretariatul comunităţei din str. Sf. Sava 7 între orele de lucru 9—12 şi 4—7, în termenul prevăzut de statut şi regulament.

Preşedinte, Dr. *H. Solomovici*
Secretar g-ral *Av. B. Kelpner*

O cutie conţine 3 tablete
La farmacii şi drogherii.

cer nervi liniştiţi pentru a putea fi duse la bun sfârşit, în conjuctura neprielnică şi plină de greutăţi a timpurilor de faţă. Un om de afaceri care cunoaşte interesul nervilor săi, întrebuinţează numai JAWOL.

JAWOL

REUMATISME

„Nu mai sufăr; întrebuinţez Sloan's — un remediu minunat"

O singură aplicaţie de SLOAN'S aduce uşurarea imediată. Mii de persoane au întotdeauna la îndemână SLOAN'S, gata de a opri durerile, reumatismele şi de a uşura suferinţele cauzate de articulaţiunile înţepenite şi a muşchilor dureroşi. Intrebuinţaţi SLOAN'S contra **Reumatismelor, Lumbago, Sciatică, Dureri de piept, Scrinturi, Loviri, şi orice durere musculară.** Când suferiţi de dureri musculare sau nervoase, sau de orice alte dureri, aplicaţi SLOAN'S. **Atacaţi durerea acolo unde ea se simte — este inutil de a vă încărca organismul întreg cu medicamente.** SLOAN'S pătrunde îndată, încălzeşte şi linişteşte nervii şi ţesuturile, împrăştiind congestia care provoacă răul.

La farmacii şi droguerii

SLOAN'S LINIMENT NIMICEŞTE ORICE DURERE

VECHIUL PREŢ FLACONUL LEI 75
NOUL PREŢ REDUS FLACONUL LEI 60

Amiralul Jellicoe

(Continuarea din pag. 1-a)

vaselor de luptă care le compuneau.

Dacă pierderile au fost mari pentru flota engleză, nu este mai puţin adevărat că victoria a fost a acesteia, întru cât adversarul a trebuit să părăsească terenul luptei. Şi foarte probabil, amintirea infernului de atunci a provocat rebeliunea marinarilor germani atunci când, în Octombrie 1918, amiralii au vrut să încerce o luptă disperată pe apă.

Nu este însă mai puţin adevărat că, dacă flota germană s'a întors a doua zi acasă, numai cu puţine pierderi, aceasta se datoreşte faptului că amiralul Jellicoe, nu a fost la înălţimea predecesorilor săi. Ii lipsea acel foc sacru care l'a stăpânit pe Nelson în toată scurta lui viaţă. Dacă lozinca acestuia era: „loveşte cel dintâi; loveşte fără încetare; loveşte până nu mai poţi", — Jellicoe a plecat de la ideia că nu putea risca flota de sub comanda lui de cât cu siguranţa victoriei. Este evident că fără a pune în luptă până la ultimul vas şi până la ultimul marinar, nu poţi obţine victoria decizivă.

I-a mai lipsit lui Jellicoe acel ascendent desăvârşit pe care'l avea Nelson asupra subalternilor. Comandanţii în subordine au lucrat fiecare pentru ei, fără a-l ajuta nici un moment pe Jellicoe. Dacă acesta a avut în luptă poziţia tactică cea mai bună, a fost o simplă întâmplare, pe care nu a ştiut nici un moment să o exploateze.

Când s'a aflat în Anglia că flota germană s'a putut întoarce în porturile de plecare, cu mai puţine pierderi de cât a avut flota proprie, a fost un tole general. Nenumărate critici s'au adus comandantului englez. Lorzii mării, pentru a linişti lucrurile, l'au chemat pe Jellicoe în mijlocul lor, ca prim Lord naval, dând comanda flotei principalului secundar amiralul Beatty. Raportul asupra luptei a fost de mai multe ori retuşat şi nu a apărut de cât după sfârşitul războiului.

Jellicoe a fost făcut între timp viconte şi numit guvernator al Noei Zeelande.

T.

Criza podgorenilor

Producţie multă şi bună; - dar n'are preţ

Podgorenii noştri va ţine la 1 Decembrie, o întrunire regională. Asemenea întruniri se vor ţine în toată ţara. Va urma apoi un mare congres la Bucureşti.

Situaţia recoltei vinului în localitate se prezintă bogată în cantitate şi în acelaş timp de o calitate excelentă.

Totuşi, podgorenii sînt în criză.

Care-i cauza?

Un distins specialist, (care însă nu e nici podgorean şi nici cârciumar) ni dă unele amănunte destul de interesante.

Podgorenii se împart în două categorii. E categoria *amatorilor*,— oameni cari au alte mijloace de traiu şi care stau în espectativă; nu-şi vind recolta, ci aşteaptă zile mai bune. Podgorenii *profesionişti* se plâng de preţul scăzut,— vind cînd sunt nevoiţi de împrejurări şi rezistă cînd pot. Mai este o categorie care încearcă prin creare de depozite, să-şi desfacă deadreptul vinurile.

Totul însă se resimte de o lipsă de înţelegere comună.

Din lipsa aceasta de înţelegere, rezultă faptul că în localurile de consum din Iaşi, vinul e mai scump ca în ori ce altă parte. Un exemplu. La restaurantul *Londra* din Chişinău, care e cel mai de seamă de acolo, se serveşte un vin foarte bun, cu 12 lei litr. In Iaşi, nu se vede asemenea preţ la restaurante.

Podgorenii noştri ar trebui să devie şi comercianţii. Şi atunci ar găsi, de sigur mijlocu', de a evita ca engrosiştii de vinuri din Iaşi, să-şi facă aprovizionarea cu vinuri din Odobeşti şi Huşi, îndepărtând vinurile ieşene.

E de aşteptat întrunirea regională şi congresul din Capitală pentru a se găsi mijlocul de înviorare a podgorenilor noastre.

DAN

Informaţii

x Vineri 29 crt. orele 6 dum. are loc în Cabinetul d-lui Primar Racoviţă, constituirea comitetului pentru pregătirea serbării închinată „Junimei".

x PRECIZARE.— Am relatat ieri un conflict pe care l-a avut la gară d. *G. Covrig* funcţionar la primărie.

Iată despre ce-i vorba:

D. Covrig venise cu trenul de la Piatra-Neamţ şi s'a suit într'o trăsură. Birjarul a cerut însă un preţ exagerat (40 lei pentru o cursă scurtă). Cu drept cuvânt, d. Covrig a dus birjarul la biroul circulaţiei unde s'a cercetat cazul şi s'a aplicat birjarului pedeapsa suspendării pe o lună.

Aceasta a fost tot incidentul.

x „TURNURI IN APĂ" obţine un mare succes de librărie. *Sandu Teleajen* se dovedeşte nu numai un romancier fecund, dar un creator de viaţă şi artă autentică. *„Turnuri în apă"* trebue să fie cartea preferată a fiecărui ieşan.

x D-na Alexandrina Gavrilescu, directoarea şcoalei R. F. R. pe timpul şederi în capitală, a făcut parte din comisia examenului de capacitate alături de d-nele inspectoare Costin şi Racoviţă.

x *„Calendarul ziarului „Politica" pe anul 1936"*, fiind unica lucrare în acest gen la Iaşi anul acesta, după reţinerile de până acum, se va bucura de frumos succes.

Calendarul se va vinde pe un preţ ieftin, spre a putea fi la îndemâna tuturor.

x Mareşalul Averescu la plecarea din Iaşi, în urma recentei întruniri publice în oraşul nostru, a avut o convorbire în gara Iaşi cu Dl. Tony Dângă fruntaş al avantgardei „Frontului Românesc".

Asupra celor discutate, Dl. Dângă a refuzat să dea orice lămuriri.

x Cabinetul de instrucţie a dat ordonanţă de urmărire pentru crimă, în contra lui Mitrofan Perfenie şi Pavel Doni din Bucium acuzaţi că au cauzat moartea lui Ştefan Gamenco din acea Comună.

Ei urmează a fi judecaţi de Curtea cu jurati.

Teatrul Naţional

Gaudeamus

spectacol de mare montare

Joi seara are loc a 7-a premieră din stagiune, la Teatrul Naţional.

S'a pregătit un spectacol de mare montare *„Gaudeamus"*, comedie în 4 acte de L. Andreew.

AUREL GHŢESCU

Acţiunea este din mediul şi viaţa studenţimii.

Spectacolul utilizează osebit actorilor teatrului în frunte cu d. Aurel Ghiţescu, Sandina Stan, C. Rovinţescu, Paul Varduca, Nec. Şubă, Gh. Sion, St. Ciubotăraşu, R. Ionaşcu, El. Petrăchescu, N. Veniaş etc.—o figuraţie extrem de numeroasă. Sunt scene în care apar peste 100 de persoane.

In cadrul spectacolului se execută 24 melodii, coruri, balalaici, etc. Corul este dirijat de d. Ionel Ţoncoca.

D. Th. Kiriacoff a lucrat decoruri originale şi a desemnat machetele costumelor, care sunt sugestive.

„Gaudeamus" va retrăi vechiul succes al „Heidelbergului de altădată"...

x D. dr. Panaite Zosin din str. Armeană, a cerut Tribunalului să delege un domn judecător pentru a face inventarierea averei rămasă pe urma defunctei Ecaterina Baltazar, pentru deschiderea succesiunei.

CURA cea mai raţională cu unt de peşte

pentru copii şi adulţi e numai acea cu:

Unt de Peşte Iodoferat simplu WERNER
Tonic, depurativ, nutritiv. Recomandat contra anemiei, scrofulozei, gutei, reumatismului etc.

Unt de Peşte Iodoferat cu fosfor WERNER
Special contra rachitismului, limfatismului şi reconfortant pentru copii şi adulţi slăbiţi de munca intelectuală

Unt de Peşte Iodoferat cu mercur WERNER
Tonic depurativ şi curativ pentru sifilitici.

Pentru complectarea curei şi deplina ei reuşită; luaţi în acelaştimp (înainte de masă) VIN TONIC WERNER

Depozit principal:
FARMACIA CONST. I. WERNER

Aprobate de Consiliu Sanitar Superior şi premiate

Feriţi-vă de contrafaceri.—Refuzaţi surogatele.

A SOSIT

Unsură de Peşte

proaspătă dela cea mai mare casă HEINRICH MAYER, importat direct

de Farmacia Dr. D. Beceanu

La cerere se prepară iodoferat cu fosfor, mercur.

La cumpărarea covoarelor orientale
de orice mărime, adresaţi-vă direct primei surse
Tebriz EXPOZIŢIE PERMANENTĂ - Str. L. Catargiu 43
Cumpărând la prima sursă realizaţi 50 la sută reducere faţă de ambulanţi.
Rugăm a ne vizita spre convingere

Soţoni Galoşi Quadrat Riga

AZI la ROXY 2 filme mari premiere în Iaşi

BLITZ BLANK

Frumoasă comedie muzicală cu ANNY ONDRA

A doilea film **Ultima Romanţă** cu Jo.é Moyca

Pathe Nathan şi Silly Symphonie complectează progr

Mulţumire publică

Subsemnatul Elias Kleiner aduc pe această cale vii le mele mulţumiri eminentului chirurg Dl. Docent Dr. Gh. Plăcinţianu, medic şef al Casei Centrale Iaşi — care cu o maestrie deosebită şi un devotament rar m'a făcut o operaţie destul de grea, redându-mi perfect sănătatea.

Promiţându-i toată recunoştinţa îl recomand călduros suferinzilor ca om de inimă şi talent.

Coafor E. KLEINER
str. Lăpuşneanu

Căminul de Elevi Meseriaşi Atelierele C. F. R. Iaşi

PUBLICAŢIE

Se aduce la cunoştinţă generală că la 30 ale fiecărei luni se ţine la Inspecţia Atelierelor C. F. R. Iaşi câte o licitaţie cu oferte închise pentru procurarea alimentelor necesare internatului pe timp de o lună.

După deschiderea ofertelor se poate face o supra licitaţie aprobându-se oferta firmei care prezintă cele mai multe avantaje în privinţa calităţii şi preţului.

Ofertele închise pentru pâine, carne, coloniale, lapte, brânzeturi şi ouă se vor trimite prin poştă pe adresa Căminului de elevi Meseriaşi Atelierele C.F.R. Iaşi până la data de 30 ale fiecărei luni.

Directorul Căminului
Inginer E. MITESCU

Iaşi, 25 XI 1935

„Bolile profesionale ale medicilor"

şi profilaxia lor

(Continuare din pag. I- a)

intervenţie unde se cere minte limpede şi preciziune.

3. Nicotemania. Nicotina excită incontestabil activitatea cerebrală şi nu-i de mirare că medicii **surmenaţi** şi enervaţi să **recurgă** şi să abuzeze de tutun. Consecinţa? *Angina de piept, hipertensiunea şi mai ales bronşita cronică.*

Cocainomania este t. rară la noi şi Dl. Prof. N. n'a avut nici un caz în cariera d-sale. Cocaina este crotogenă. In oraşele mari din apus *cocainomania* este mai frecventă.

b) **Bolile infecto contagioase.**

1) *Scarlatina.*—Aici medicii plătesc un tribut greu, fiind foarte expuşi şi făcând forme hipertoxice. Profilaxia este imposibilă. Dacă n'au avut în copilărie măcar o formă ascunsă, capătă scarlatina aproape fatal, îngrijind bolnavii.

2) *Difteria.* — Inainte de descoperirea serului antidifteric, medicii plăteau un tribut greu şi difteriei, făcând forme grave.

3) *Tifosul exantematic.*— A secerat în marele război 280 de medici. Datorită surmenajului intelectual şi unei foarte slabe rezistenţe a sist. nervos, medicii fac forme clinice grave. O singură înţepătură de păduche era suficientă. Med. cpt. Ţăranu nesocotea pericolul contagiunii. Prinzând în cursul vizitei un păduche care-l înţepase, a exclamat glumeţ: „Să o ştii că ăsta mă omoară!

Peste câteva zile a murit de tifos exantematec. Med. col. Munteanu prinde o insectă care îi căzuse din sprânceana bolnavului pe care-l examinase. A căpătat tifos, însă a avut norocul să scape.

Profilaxia: Imbrăcăminte impermeabilă specială.

4) **Tuberculoza.** — Este boala studentului din primii 3 ani şi provine din exaltarea unei tuberculoze latentă a copilăriei, din cauza învăţăturii *aride* şi *obositoare.* Fiul unui medic bucureştean moare de tbc. în anul II după ce a învăţat şi a desenat cite 18 ore zilnic timp de un an, la anatomie.

Profilaxia: alimentaţia bogată, viaţă în aer liber, sporturile, şi viaţa *regulată* fără nopţi perdute la cinema sau la chefuri (!).

Alcoolul contribue la tuberculizare, nu prin sine însuşi ci *rupând din banii pentru alimente.*

c) **Boli de natură psihopatică.**

1) *Mitomania medicală* (tendinţa de a minţi). Există o minciună-„viciu" şi o minciună profesională, mai puţin gravă de ex. aceia a avocaţilor (!). Există însă şi o *minciună binecuvântată* a medicului. Uneori medicul este *dator* să mintă spre binele bolnavului. Pe patul morţii, groaza de moarte exasperează chiar pe cei mai curagioşi şi atunci: minţiţi cu artă, cu persistenţă, cu nerusinare chiar căci alinaţi ultimele clipe ale bolnavului.

Păziţi-vă chiar de cursele ce vi le întind *asigurându-vă* că nu se tem de moarte (!), cerându-vă adevărul *gol* descarece au destul curaj (!).

Şi aici dl. Prof. Dr. N. citează un caz superb de *mito-*

Continuarea în pag. III-a)

La dureri de cap ALIM

Aceasta e lama
care convine
obrazului dv.

Dacă n'o experimentaţi nu vă puteţi da seama ce înseamnă un ras plăcut şi uşor. Chiar barba cea mai aspră se rade admirabil cu lama EXCELSIOR, pielea rămânând netedă şi fără nici un fel de iritaţie.

Lama Excelsior se găseşte de vânzare la toate magazinele de specialitate.

Condiţiile alcătuirii frontului de dreapta

Program moderat - Un naţionalism constructiv
Lămuririle d-lui prof. P. Dragomirescu

D. prof. Petre Dragomirescu, şeful organizaţiei vaidiste din Moldova, s'a înapoiat de la Bucureşti, unde a avut întrevederi cu parte dintre fruntaşii „Frontului Românesc".

D. prof. Dragomirescu ne informează că, colaborarea dintre partidul naţional-creştin şi „Frontul Românesc" a fost primită cu însufleţire de ambele părţi.

— „Colaborarea aceasta este un act de maturitate politică a mişcării de dreapta". Deocamdată nu-i vorba de o fuziune, — aceasta rămânând să se realizeze mai târziu.

D. prof. Dragomirescu ne mai dă următoarea lămurire interesantă:

D. Cuza a cedat o parte din programul său când a făcut fuziunea cu d. Goga; a mai lăsat ceva şi acum când s'a înţeles cu d. Goga; a mai lăsat ceva şi acum când s'a înţeles cu colaborarea cu vaidiştii şi probabil că „va mai pune puţină apă în vin când va sosi timpul".

— „Trebue să intrăm în făgaşul naţionalismului *constructiv*, demn şi civilizat cum cere imperativul vremii" (sânt propriile cuvinte ale d-lui Dragomirescu).

Şi d. M. Manoilescu

Venind vorba de aderarea d-lui Mihail Manoilescu la închegarea frontului de dreapta — d. Petre Dragomirescu ne lămureşte că atitudinea fostului guvernator al Băncii Naţionale nu trebue să prezinte o surpriză pentru opinia publică, fiindcă acesta încă de multă vreme priveşte cu simpatie acţiunea d-lui Vaida.

D. Vaida a studiat sistemul corporativ în organizarea economică a statului român, al d-lui Mihail Manoilescu, şi l-a găsit folositor.

— „D. Vaida, care a avut o întrevedere mai demult cu d. Manoilescu, păstrează cele mai alese sentimente faţă de acesta".

Activitatea politică în Parlament

D. prof. Dragomirescu ne mai vorbeşte şi asupra activităţii ce urmează a se desfăşura în Parlament.

„Frontul partidelor de dreapta nu vor stânjeni activitatea guvernului, mai ales acum când acesta este preocupat de echilibrarea bugetului şi de înzestrarea armatei.

In schimb, e probabil că naţ.-ţărăniştii vor provoca unele discuţii mai vii, cum de altfel au anunţat.

Şi n'ar fi de mirare ca aceştia la un moment dat să se retragă din Parlament—sistem de luptă preconizat încă de mult.

Urgia fiscală în Basarabia

Convorbirea cu d. prof. Dragomirescu alunecă apoi în alte direcţii.

D-sa ne informează că a vizitat regiunile din Basarabia şi cu acest prilej a constatat o adevărată *urgie fiscală.*

Din cauza sărăciei ce domneşte în regiunile de peste Prut, oamenii n'au cu ce-şi plăti dările. Şi atunci intră în funcţie perceptorii cu sistemele lor neomenoase, care demoralizează populaţia. Sânt cetăţeni a căror îmbrăcăminte este sechestrată de fisc;—şi când vrea să meargă la târg împrumută straele dela vecin.

Alegerea episcopală dela Bălţi

Venind vorba despre alegerea episcopală dela Bălţi, d. prof. Dragomirescu ne spune că P. S. arhiereu Grigorie a fi cel mai nimerit pentru acest scaun.

—„Arhiereul Grigorie este un prelat vrednic, învăţat, muncitor.

„Alegerea sa ca episcop la Bălţi, ar fi o bună şi meritată recompensă a muncii depuse cu atâta râvnă pe tărâmul bisericii".

•

D. prof. Petre Dragomirescu a părăsit aseară Iaşul, plecând din nou la Bucureşti.

GR. SPIRU

Lumina la sate

Şedinţa cercului cultural
Erbiceni

Duminecă 24 Noembrie, cercul cultural Erbiceni şi-a ţinut primă şedinţă. Au luat parte un număr de peste 25 învăţători din comunele Erbiceni şi Belceşti.

La ora 8 jum. toţi învăţătorii au mers în corpore la biserică unde a stat până la ora 10 jum. Slujba religioasă a fost oficiată de preotul satului, acompaniat de corul bisericesc-şcolar sub conducerea d-lui inv. dir. Mihai Dimitriu.

Dela ora 11—12 în localul şcoalei s'a ţinut lecţia de istorie „Întemeierea Munteniei" de către învăţătorul Gh. Onică la clasa IV. Critice ce-au urmat au dat lecţiei calificativu de „bună şi reuşită"—felicitând pe propunător. Dela 12—1 a urmat subiectul „Rolul manualului şcolar în predarea lecţiilor" susţinut bine de d. inv. M. Filipescu.

S'a servit apoi masa în camerile locuinţei directorului, din osteneala sa. A mai participat la acest cerc d. dr. Const. Gheorghiu, vorbind învăţătorilor despre rolul ce-au în privinţa sănătăţei elevilor. Era prezent şi d. Dimitriu inv.-pensionar şi ales preşedinte de onoare.

La ora 2 jum. începe şedinţa publică, (de faţă fiind un public numeros) prin „Trăiască Regele" cântat de corul şcolarilor, împreună cu toţi învăţătorii.

Urmează cuvântul de deschidere al Preşidintelui şi apoi poezii şi cântece religioase şi patriotice.

La mijlocul serbării la cuvântul d. inv. Silică din Belceşti despre „Nevoia urgentă a înzestrării armatei". Vorbitorul a stârnit admiraţie şi entuziasm prin felul cum a tratat conferinţa. Vorbire clară, pe înţelesul poporului.

Preşedintele cercului îi mulţumeşte frumos.

Un cuvânt inimos, a rostit sătenilor şi d. învăţător pensionar D. Dimitriu.

Urmează apoi o frumoasă piesă de teatru „Şezătoarea", după care vorbeşte Pr. N. Negoiţă, aducând mulţumiri d-lui inv. Silică pentru felul cum a tratat conferinţa şi arătând locuitorilor situaţia precară a sătenilor din cele 7 judeţe ale Basarabiei, făcând un apel călduros la locuitori de a da un ajutor însemnat, pentru cei necăjiţi. S'a şi format un comitet pentru strângerea fondurilor.

La sfârşitul şedinţei Preşedintele cercului d. inv. M. Dimitriu mulţumeşte tuturor pentru prezenţă, şi face şi el în numele şcoalei un apel călduros pentru ajutorarea înfometaţilor din Basarabia.

Toţi locuitorii de faţă au plecat cu o impresie plăcută de felul cum s'a desfăşurat serbarea dela şcoală.

Preot N. Negoiţă
Erbiceni-Iaşi

Chestiunea „Frontului negustoresc"

Am anunţat că se proectează la Iaşi formarea unui „front negustoresc" care să cuprindă toate asociaţiile comerciale din localitate.

In vederea înfiinţării frontului urmează a sosi zilele acestea în localitate d. Jean Niculescu presedintele sindicatului alimentar din Bucureşti, care este şi animatorul ideii de solidarizare a asociaţiilor comerciale.

După cât ni se afirmă, în mai puţin de o lună „frontul negustoresc" va fi fapt împlinit la Iaşi.

REP.

Informaţiuni

x SPERJUR. — D. avocat Const. Idriceanu din str. Renaşterei 1, a reclamat la parchet pentru sperjur pe d-nii H. Rubin din str. Palat, Lupu Rubin str. Sf. Constantin, Lupu Zota din str. Bahlui şi D. Manole din Str. Melodiei.

Reclamantul susţine că aceştia în calitate de martori, au depus mărturie mincinoasă, într'un proces în care d-sa figura ca parte.

x *Constanul de Război* a condamnat eri dimineaţă pe soldatul Lac Ferdinand din compania 4-a sanitară la doi ani închisoare pentru dezertare şi risipire de efecte.

Deasemenea a mai fost condamnat soldatul Irimia Vasile la 1 an închisoare pentru dezertare repetată.

x A fost deferit Cabinetului de instrucţie pentru cercetări, Vasile Rădu din Comuna Ciurea, reclamat de d. Mihai Vizitiu că l-ar fi ameninţat cu un revolver.

x Parchetul a trimis în judecată pe Ştefan Răducanu din Calea Călăţii, învinuit că ar fi încercat să pue în circulaţie monede falşe a 100 lei.

Dosarul a fost înaintat Tribunalului.

x D. Ion Cotruţă din str. Dimineţei, s'a plâns justiţiei că a fost victima unei agresiuni din partea soţilor Ionescu din aceiaş stradă.

x In urma reclamaţiei d-lui Mihai Doroftei din Str. Sf. Lazăr 47, a fost trimis în judecată pentru ameninţări cu moartea, d. Mircea Sebastian din Râmnicu-Vâlcea.

x Parchetul cercetează reclamaţia d-lui N. Frangati din Ţutora în contra d-lui Şmil Sorin din str. Nicolina, pe care-l acuză de înşelăciune.

x INTRUNIRE SIONISTĂ. — Joi 28 Octombrie va avea loc în sala orfelinatului Evreesc un meeting Sionist organizat de secţiunea locală a Partidului „Statul Iudeu". Vor lua cuvântul d-nii dr. Barach Veinştein din Palestina, precum şi d-nii Filipe Rosenstein ing. Soli Misrachi şi d-na Ella Gold din Bucureşti. Oaspeţii vor fi salutaţi de oficialităţile Sioniste locale. Intrarea liberă.

x A fi frumoasă şi atrăgătoare este problema ce rezolvă Crema Miraculoasă. Această cremă distruge petele şi coşurile de pe obraz, albeşte şi catifelează pielea dându-i un parfum delicios. Depozit Farmacia Dr. Ratianu strada Cuza Vodă 48.

Doamna
Dr. C. Parhon Ştefănescu
Medic Primar al Spit. Socola
Boale nervoase şi ale glandelor cu secreţiuni interne
Consult. 2—4 p. m.
Strada I. C. Duca No. 16
(fosta Muzeior)

Azi la Sidoli
ROBERTA
O realizare cu muzici, dans, toalete fastuoase interpretat de IRENNE DUNNE, GINGER ROGERS şi Fred Astaire
Al doilea film
ABISINIA
O redare a obiceiurilor din Africa
Complectare: JURNAL SONOR FOX

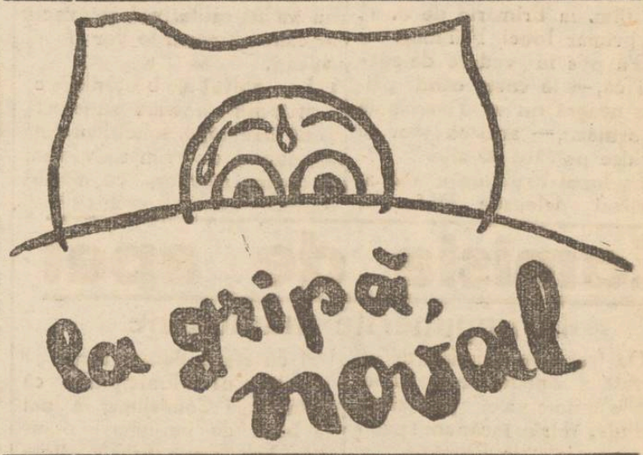

Astăzi la Phoenix
Cheia Raiului
Un film frumos şi bine jucat. In rolul prim KAY FRANCIS
Al doilea film
PRIZONIERUL
cu DOUGLAS FAIRBANKS
Complectare: JURNAL SONOR FOX

Cereri de divors

Pe ziua de ieri la Tribunalul local s'au introdus următoarele cereri de divors:

D-na Natalia Iosipescu din str. Stroici 5, a cerut justiţiei să fie despărţită de soţul ei d. Const. Iosipescu, pe motive de neînţelegeri.

O altă acţiune a fost introdusă de d-na Marca Gavroschi din str. Neculai Ganea contra soţului ei Alexandru Gavroschi din Calea Călăţii.

Am mai cerut să fie divorsaţi d-nii Mina Caprari din str. Sf. Lazăr 91 şi Ion Mirtz din Calea Călăţii.

Tribunalul a fixat termene de judecată.

Un aebitant excrocat

D. Isac Katz debitant din str. Cuza-Vodă 87, s'a plâns parchetului că a fost victima unei excrocherii din partea unui anume Const. Balaban.

Acesta s'a prezentat d-lui Karp cu o chitanţă din partea unui alt debitant prin care cerea o cantitate de timbre.

Nebănuind excrocheria, d. Karp a satisfăcut cererea.

După un timp a aflat însă că chitanţa era falsă.

Reclamantul a cerut justiţiei să pue în urmărire pe numitul C. Balaban, al cărui domiciliu nu-l cunoaste.

Reclamaţie
contra unor funcţionari fiscali

Adunţia financiară a înaintat parchetului o reclamaţie în contra perceptorului Neculai Chirea şi a agentului Dumitru Enache, de la percepţia Copou.

Aceştia sunt acuzaţi de o serie de falşuri în acte publice, însuşiri de bani, excrocherie etc.

Funcţionarii sunt învinuiţi că ar fi semnat în fals pe unii şef de autorităţi şi că ar fi eliberat o serie de bilete de circulaţie nereglementare.

Dosarul cercetărilor a fost deferit cabinetului de instrucţie.

Progresul şi Medicina

S'a adeverit că numai într'un corp sănătos poate trăi o minte sănătoasă. Numai omul scutit de suferinţă e cu adevărat productiv. Aşa se explică de ce remediile cari înlătură durerile şi redau organismului sănătatea sunt atât de apreciate şi căutate. Un asemenea remediu este Sloan's Liniment, contra gutei, reumatismului, nevralgiilor şi sciaticei

Informaţii

x Cele 5000 volume române şi franceze din Biblioteca de Împrumut Socec vă aşteaptă. Abonaţivă şi cetiţi-le pe rând. 3

x Părinţi! Păziţi-vă copiii contra scarlatinei, întrebuinţând Preventivele Werner: *Oleiul preventiv şi gargara Phenoxil* sau *Soluţia Milne*. Preparatele Farmaciei Werner—Iaşi.

x STYLOURI, mărci renumite, cu preţuri eftine, găsiţi numai la Cartea Românească Iaşi.

x Dl. Dr. *Rosenblatt* s'a mutat în str. Lăpuşneanu 18 (vis-a-vis de Cofetăria Georges) consultând pentru boli de inimă şi plămâni.

Indurerata familie Pr. Stef. Dărţu anunţă încetarea din viaţă a scumpei lor

Presvitera
Maria Pr. St. Dărţu

încetată din viaţă în ziua de 25 crt.

Inmormântarea va avea loc în ziua de Joi 28 Noembrie ora 1 p. m. la Cimitirul Socola.

PUBLICAŢIUNE

Se caută un cazan de aburi, vertical, cu rezistenţă până la 8 atmosfere, necesar la instalaţia de baie a trupei Regimentului 7 Roşiori „Cuza Vodă".

Ofertanţii se vor adresa regimentului, în orice zi, între orele 8-13 la Serv. Cazarmării.

Comand. Reg. 7 Roşiori
„Cuza-Vodă"
Colonel Cocorăscu Traian
Ad-tor Cazarmar,
Locot. Păstrăvanu Gr.

DOCTOR
Filip Stein
Medic de Spital
Boli de rinichi-Genito-urinare
VENERICE — SIFILIS
Tratamentul uretroscopic al blenoragiei cronice
Cons. 7½—10 şi 3—8½
STR. I. C. BRĂTIANU 112
colţ cu Procopie

Figura Dv. în diferite expresii o puteţi obţine numai la
FotoAurel
18 fotografii în variate poziţiuni numai Lei 50
Foto-Aurel
str. Cuza Vodă 6

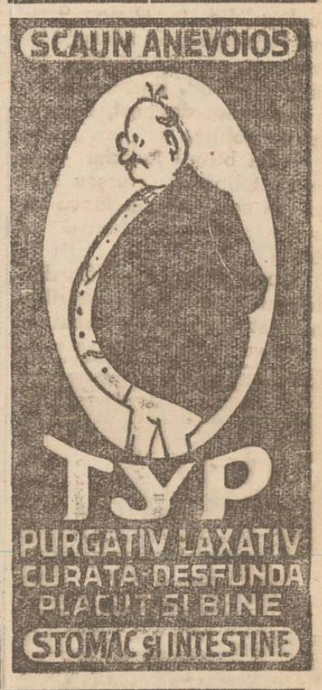

Sâmbătă 30 Noemb. Cea mai minunată noapte
BALUL
STUDENŢILOR EVREI
Preşedenţia de onoare Prof. Univ. Dr. V. Râşcanu

manie medicală, unul din acele cazuri excepţionale când minciuna devine „sacră" iar adevărul nu se spune decât familiei.

Un bolnav de vază cu *cancer secundar al ficatului*, cheamă un specialist în consult. Nu-şi cunoştea boala.

I-a inventat atunci un diagnostic fantezist de *hepatită sclero-inflamatorie* ţinându-i chiar o prelegere despre boala sa (!) A aprobat tratamentul medicilor curanţi cerându-i să se ducă la Carlsbad *peste 2 luni jum.* după ce se va *întări* prin tratamentul prescris. Bolnavul a trăit fericit şi plin de speranţă încă o *lună şi jumătate*

„Nu minţiţi însă decât în cazuri *excepţionale* şi numai în folosul bolnavului. Să nu cădeţi în ispită, căci minciuna tentează ca şi Morfina făcându-vă să minţiţi tot mai mult. Astfel din *minciuna sacră* treceţi în *mocirla minciunii*, minţind în folosul vostru şi nu în folosul bolnavilor". Şi Dl. Prof. Dr. N. citează cazuri uimitoare de mitomanie gravă.

2) *Auto augmentaţiunea* — In această boală, medicii îşi măresc până la infinit calităţile lor, scârbind uneori pe bolnavi.

3) *Calomniomania* (tendinţa la bârfire) complectează maladia precedentă. Calomniomanii, bârfesc pe colegii lor, fie pentru a se sustrage de la o responsabilitate, fie pentru a-şi arăta o superioritate faţă de pacient în dauna unui coleg. Este o ruşine a profesiei noastre.

La aceasta a contribuit mult imperfecţiunea ştiinţei medicale şi a mijloacelor sale, ceiace a făcut ca publicul să arunce în spatele nostru eşecurile profesionale datorite celor 2 factori. Bârfeala a transformat dramele Salvarsanului şi mai târziu a Neosalvarsanului alterat, în tragedii, pentru mulţi medici fără nici o vină. Nu calomniaţi pe un confrate căci aţi putea fi vreodată calomniaţi la rândul vostru şi „ce ţie nu-ţi place, altuia nu-i face".

4) *Erotomania* — Profesia medicală este legată de erotism. Medicul fiind privit ca o fiinţă cu caracter nobil şi virtute înaltă, în faţa sa dispare sau se atenuiază pudoarea.

O condiţie absolută pentru un medic este *înnăbuşirea erotismului.* Neînfrânarea erotică, taxată pentru alţii drept o „aventură", la un medic devine o crimă.

Dl. Pro.. Dr. N. a dat acestei boli un nume original *„pagelism"* după numele necinstitului medic veneţian Pagell care tratând pe *Alfred de Musset*, a comis această crimă răpindu-i prietena şi provocând o durere fără margini nemuritorului romancier.

ULTIMA ORĂ

Războiul colonial

Situaţia pe fronturile abisiniene

PE FRONTUL DE NORD.- Trupele italiene au continuat curăţirea terenului în regiunea Dankali.

In Tembien s'a angajat o luptă îndârjită cu un grup abisinian care a fost respins peste râul Ueri (un afluent al râului Takaze).

*

PE FRONTUL DE SUD.- In Ogaden continuă ploile care împiedecă operaţiunile. Italienii îşi consolidează poziţiile.

Totuşi, trupele italiene au reuşit să ocupe localitatea Gombrotuleh, la 21 km. de Dagabur. Aviaţia a aruncat bombe asupra Dagaburului.

O luptă violentă care a ţinut 5 ceasuri, s'a dat la 100 km. nord de Dolo. Abisinienii au fost respinşi, lăsând pe teren peste 100 morţi.

Sânt semne că armata abisiniană e gata să dezlănţue ofensiva în Ogaden.

Moartea fostului împărat

Se anunţă oficial că fostul împarat Ligi Iasu, a încetat din viaţă, de paralizia generală, în localitatea Garamulata (lângă Harrar).

Astfel, actualul, Negus scapă de un concurent care putea strânge în jurul său o mişcare de răzvrătire.

Trenul Iaşi-Bucureşti

atacat cu focuri de revolver
la ieşirea din gara locală

Eri la 2 p. m. un atac cu focuri de revolvere s'a produs asupra trenului accelerat Iaşi-Bucureşti.

In timp ce trenul accelerat eşia din gara locală prin bariera Trei-Calici, un necunoscut a tras 2 focuri de armă asupra vagoanelor de clasă.

Un glonte a nimerit într'un geam, spărgându-l.

Poliţia şi autorităţile ceferiste cercetează spre a afla făptaşul şi intenţia lui, deoarece în acel tren se afla câte-va personalităţi politice.

D. ministru Franasovici la Regentul Jugoslaviei

Belgrad 27. — D. ministru Franasovici a fost invitat ieri la dejun, la Palatul regal. A participat şi d. prim-ministru Stoiadinovici.

După dejun, ministrul român a fost primit într'o lungă audienţă de prinţul regent Paul.

Un ieşan îşi reclamă vecina

că a vrut să-i incendieze casa

Comerciantul Adolf Tercheltaub din str. Socola 176, a introdus parchetului o gravă reclamaţie în contra d-nei Şifra Rubinstein din aceiaş stradă.

D. Terche taub susţine că în timpul absenţei sale de acasă d-na Rubinştein ar fi încercat să-i incendieze imobilul, dar a fost oprită la timp de unii vecini cari ar fi surprins'o asupra faptului.

Reclamantul propune mai mulţi martori, întru dovedirea reclamaţiunei.

Parchetul a ordonat o anchetă. REP

Două incendii

astă noapte la Iaşi

Un incendiu a izbucnit astă-noapte la locuinţa d-lui Petru Botez din str. Palat 88. Focul a luat naştere dela o sobă defectă. Au fost imediat anunţaţi pompierii, cari au localizat incendiul. Pagubele nu sînt mari.

*

Un început de incendiu s'a declarat la locuinţa d-lui I. Harabagiu, din strada Victor Place 3.

x Dr. Brener *specialist mamoş*, boli de femei. Cons 8—2 d. m. în str. Banu

Cinematograf distrus de foc

Hotin 27 — Cinematograful „Lux" din Edineţ (Hotin) proprietatea d-lor Haim Surgi şi a fraţilor Ciobanu, a fost distrus în întregime de un incendiu, provenit dela un scurt circuit electric. Pagubele trec de jumătate milion lei.

A ars şi un film în valoare de 150.000 lei.

Atac nocturn

în cartierul Halei

Aseară, pe când d-na Aristiţa Niculescu din str. Cizmăriei, mergea pe str. Halei, a fost acostată de individul Ştefan Anişor din str. Primăriei 20, care, după ce a insultat-o, i-a sustras din buzunarul paltonului suma de 1000 lei.

A intervenit gardianul public care a condus pe răufăcător la poliţie.

Ştefan Onişor este urmărit cu un mandat de arestare pentru diverse furturi săvârşite în oraşul nostru.

Cercetările continuă.

Primăria a dat avertisment brutarilor

Brutarii au fost convocaţi ieri dim. la Primărie de d. ad. de primar Ionel Frühling.

S'a pus în vedere delegaţiei că,— în cazul când pâinea neagră nu va fi suficientă la brutării,— acestea vor fi închise pe câte 30 zile.

D. Ionel Frühling a mai avertizat delegaţia brutarilor că în cazul când pâinea albă nu va fi calitativă şi exactă la cântar, măsurile vor fi aceleaşi.

La obiecţia brutarilor că morile nu le vând suficientă făină neagră, d. Ionel Frühling a anunţat că Primăria va veni şi contra morilor, cu măsuri aspre,— până la rechiziţii.

Mare incendiu la Galaţi

O fabrică distrusă

Galaţi 27.— Un violent incendiu a izbucnit în str. Morilor, la fabrica de tăbăcărie Dragan, proprietatea întreprinderilor Filderman din Bacău, şi închiriată d-lui Abramovici.

Focul a mistuit întreaga clădire şi toate instalaţiile.

Se anchetează.

Comisia de apel

la impunerile municipale

De trei zile, Comisia de judecată a apelurilor la impunerile municipale, ţine zilnic şedinţe, într'o încăpere special amenajată, la Primărie.

In fiecare zi, vin pe rol spre judecată circa 40 acţiuni introduse de contribuabili.

Din cele observate până acum, reesă că majoritatea apelanţilor e din pătura nevoiaşă.

Discuţii mai ample au stârnit apelurile câtorva proprietari cu stare, dela centru.

Delegatul Municipiului ca şi întreaga Comisiune, a luat ca bază de impuneri o anuale, impunerea fiscală,— cerând apelanţilor certificate doveditoare.

Cum sunt circa 3000 apeluri introduse, se poate sconta că până la Crăciun Comisia de judecată să-şi încheie lucrările.

Ştiri politice

O consfătuire la d. Dinu Brătianu

Bucureşti 27.— Toţi miniştrii plini şi preşedinţii Corpurilor legiuitoare au fost convocaţi pentru astăzi, acasă la d. Dinu Brătianu.

Se va discuta situaţia politică internă şi diferite

D. DINU BRĂTIANU

chestiuni privind partidul.

Se vor examina şi problemele economice, precum şi acţiunea de înzestrare a armatei.

Tot la d. Dinu Brătianu au fost convocaţi pentru Vineri, şefii cercurilor de studii ale partidului liberal.

Cazul Cihoschi

D. Iuliu Maniu a plecat aseară la Cluj şi va reveni Luni în Bucureşti. In cursul săptămânii viitoare d. Maniu va fi audiat la Casaţie, în procesul d-lui general Cihoschi, în afacerea Skoda.

D. Maniu va declara că este solidar cu gestiunea d-lui Cihoschi.

In această afacere va fi audiat şi d. Vaida. Şi se afirmă că d. Vaida va adopta aceiaş atitudine ca şi d. Maniu.

O scrisoare
a d-lui dr. Lupu

Se ştie că s'a decis serbătorirea d-lui dr. Lupu.

Ieri d. dr. Lupu a trimis iniţiatorilor o scrisoare prin care le mulţumeşte, *însă refuză serbătorirea.*

Astăzi când în atâtea judeţe ţărănimea sufere de foame, nu trebue asvârliţi bani pe banchete.

Totodată, roagă pe toţi cei ce poartă numele Nicolae, să renunţe la serbarea numelui şi să dea banii pentru ţăranii înfomentaţi.

In fine, d. dr. Lupu apelează la bisericile care serbează hramul Sf. Nicolae, să renunţe la serbări şi să dea banii pentru ajutorarea înfomentaţilor.

La frontul de dreapta

Incă nu s'a dat cetire în parlament, declaraţiei de colaborare între vaidişti şi naţional-creştini.

Se afirmă că d. Vaida a intervenit telefonic, cerînd ca cetirea declaraţiei să fie amânată.

Dl. Goga a plecat aseară la Cluj, pentru a se întâlni cu d. Vaida.

Regina Mărioara

părăseşte astăzi ţara

Buc. 27.— La Palatul regal a avut loc aseară un dineu intim, la care au participat M. S. Regele, Regina Maria, ex-regina Elisabeta, regina Mărioara a Jugoslaviei cu fiii şi voevodul Mihai.

Astăzi, regina Mărioara părăseşte ţara, înapoindu-se la Belgrad.

Incercare de sinucidere
a unei ieşence

O impresionantă încercare de sinucidere, s'a întâmplat azi dimineaţă în localitate.

D-na Maria Nicula, în vrâstă de 26 ani, din str. Popa Tacu 12, a încercat azi dimineaţă să-şi pună capăt vieţii, înghiţind o cantitate de hipermanganat amestecat cu tinctură de iod.

La ţipetele sinucigaşei, au sărit vecinii cari au transportat-o la Sp. Spiridon, unde i s'au dat îngrijirile necesare.

Cauzele actului disperat sunt de ordin familiar.

Epidemiile la Galaţi

Galaţi 27. — Scarlatina continuă a face ravagii la la Galaţi. A izbucnit şi epidemia de febră tifoidă.

Câteva şcoli au fost închise penrru a se proceda la desinfectare localurilor.

Sinuciderea
unui elev

Chişinău 27.— La spitalul „Regina Maria" a fost internat elevul Mihai Suvarschi dela liceul „Ion Creangă".

Elevul a încercat să se sinucidă cu revolverul. Glontele i-a pătruns în cap.

Starea elevului fiind gravă, el n'a putut fi încă interogat asupra cauzelor care l-au determinat să comită gestul fatal.

x *Concertul Kedroff* are loc Marţi 3 Dec. seara la Teatrul Naţional.

România, — ţară de tranzit
pentru comerţul Rusiei

Bucureşti 27. — D. Mihail Ostrowski ministrul Sovietelor, a acordat un interviu agenţiei Balkan-Press.

Intre altele, d. Ostrowski a declarat că:

România va deveni o ţară de tranzit, cu un rol foarte însemnat.

Rusia a şi contractat întinse legături comerciale cu Cehoslovacia şi Ungaria, iar transporturile au început şi trec pe teritorul român.

Mai departe, d. Ostrowski arată că Rusia şi România au acelaş sentimente paşnice, sunt împotriva agresiunilor şi că amândouă interes să fie respectată integritatea graniţelor actuale.

Se vor depune toate diligenţele pentru dezvoltarea relaţiunilor dintre cele două ţări,— a încheiat d. Ostrowski.

Actul oribil al unui cioban

Barbarie şi superstiţie

Bălţi 27. — Acum câteva zile a dispărut din com. Musteaţă copilul Gheorghe Regaşulschi în etate de 7 ani.

Intrucât Gheorghe îl ajuta pe ciobanul Teodor Gheorghiţă, acesta a fost cercetat şi a recunoscut în cele din urmă că el l'a omorât pe copil.

Gheorghiţă intenţiona să îmbrăţişeze cariera de haiduc. Auzind că haiducul care posedă mâna primei sale victime nu e niciodată prins, ciobanul l'a omorât pe Gheorghe şi i-a tăiat o mână.

Mâna nefericitului copil a putut fi găsită în coliba ciobanului. COR.

Agresiune curioasă
pe str. Cuza-Vodă
Două doamne se încaeră

La poliţia locală s'a prezentat d-ra Paula Horgos din str. Socola 116, reclamând următoarele:

Pe când se plimba aseară pe str. Cuza-Vodă, a fost oprită de o doamnă elegant îmbrăcată care fără nici un motiv a început s'o insulte.

Tânăra a vrut să cheme un sergent, dar doamna în cauză s'a năpustit asupra ei, maltratându-o.

Au intervenit câţiva pietoni cari au îndepărtat pe agresoare.

S'a constatat că este vorba de d-na Şmilovici din str. Cuza-Vodă 69.

S'au întreprins cercetări.

ŞTIRI POLIŢIENEŞTI

Scandal şi bătaie
în Bd. Ferdinand

Numiţii C. Teodorescu din str. Rampei 2, Nichita Dinescu din str. Morilor 5 şi Gh. Scutaru din str. Platon 9, fiind turmentaţi de băutură, au provocat scandal şi s'au încăierat pe Bd. Ferdinand.

Gardianul din post, i-a condus la poliţie.

— La biroul judiciar este cercetat birjarul Herşcu Pincu din str. Avram Iancu 4, care a provocat scandal în stradă.

Contravenţie — Gardianul public din Piaţa Unirii, a încheiat un proces verbal de contravenţie la regulamentul orarului de iarnă, d-nei Raşela Katz, proprietara unui magazin de coloniale din str. Săulescu.

Diverse.— A fost înaintat poliţiei individul Gh. Velicu din cartierul Brener, găsit suspect pe stradă.

— A fost arestat pungaşul de buzunare Petre Darie, fără domiciliu stabil, urmărit de chestura ieşană.

Incendiu la Botoşani

Un puternic incendiu s'a declarat la Botoşani la imobilul din str. Eminescu 9.

Focul a luat naştere dela locuinţa comerciantului Iosif Lazarovici, înlănţuându-se şi asupra fabricii de lichior Oizerovici, unde sunt depozitate materii inflamabile. După două ore de muncă pompierii au reuşit să localizeze incendiul.

Pagubele sunt mari.

x **Durerea de bătături** te enervează şi te indispune. Remediul îl găsiţi în preparatul „ANTICALUS" soluţie şi pomadă care alină durerile şi desfiinţează bătăturile. Depozit Farmacia Dr. Ratianu str. Cuza Vodă 48.

x **Procesul d-nei dr. Borcea.**—Procesul de loviri intentat d-nei dr. Lucia Borcea a fost sorocit pe azi dimineaţa la judecătoria Ocol. I Urban.

Procesul se află pe rol şi până la închiderea ediţiei nu i-a venit rândul de judecată.

D-na dr. Borcea nu s'a prezentat la judecătorie şi e îndoelnie că procesul se va judeca în şedinţa de astăzi.

Procesul unor ofiţeri superiori
la Consiliul de Război

In faţa Consiliului de Război, special format din d-nii: general Ionescu preşedinte şi col. Pastia, lt. col. Manole, maior Racoltea şi maior Vasiliu judecători, a venit astăzi dimineaţă spre judecare procesul ofiţerilor: maior Mihailescu on, maior Andronescu Octav şi cpt. A Niculăesei din Reg. 37 inf.

Inculpaţii sunt învinuiţi de luare de mită, prin faptul că ar fi luat sume de bani dela diferiţi soldaţi, pentru a-i lăsa acasă.

Ei însă nu recunosc faptele. Apărarea este reprezentată prin d-nii avocaţi: Petre Pogonat, Nicu Rodoş, Ionel Theodoreanu Ion Axinte şi I. Grigorescu-Bucureşti.

V.F.

Informaţii

x D. Nicu Stanciu a fost repus în drepturile sale legale la Epitropia Sf. Spiridon.

D. av. Gh. Băileanu care obţinuse numirea de director g-l, va trece în alt post de răspundere.

x D-ra W. o distinsă farmacistă din localitate de origine evreiască, a făcut cerere de trecere la creştinism.

Păr. Agapi de a bis rica 40 Sfinţi, face formele necesare.

Institut de radio-Electrologie medicală
Dr. GH. COSTIN
Medic radiolog la Dispensarul pentru Profilaxia Tuberculozei şi Asigurări Sociale Iaşi
Specializat la Paris şi Viena
Radioscopii, radiografii, radioterapie (tratament cu raze X) Diatermie, Raze ultra-violete etc.
Consult. 3—5 p. m.
Str. Petru Rares No. 9

DOCTORUL
R. DAMSKER
Str. Ghica Vodă No. 32
MEDICINA INTERNA
SIFILIS ŞI GENITO-URINARE
Diatermie şi băi de lumină

82 I. C. Brătianu **AUR**
cumpără dinţi, bijuterii etc
plătind cei mai bine

Haine de casă şi pijamale călduroase cumpăraţi eftin la **EDUARD**

Asociaţia „Ahva" anunţă cu durere încetarea din viaţă a D-nei

BASEA KUPETZ

mama d-lui I. Kupetz, membru în consiliu de adm-ţie.

Membrii asociaţiei sunt rugaţi a lua parte la înmormântarea care va avea loc astăzi Miercuri 27 Noemb. crt., cortegiul funebru pornind din str. Lozonschi 12.

Adânc întristaţi: Iacob, Munea şi Wolf Kupetz fii, Roza şi Nathan Cogan fiice şi ginere, Reveca Pascaru fiică, Bella şi Mişu nepoţi, precum şi toată familia aduce la cunoştinţă încelarea din viaţă a scumpei şi neuitatei lor mamă

BASEA KUPETZ

decedată în vârstă de 67 ani după o lungă şi grea suferinţă.

Inmormântarea va avea loc astăzi Miercuri 27 Noembrie ora 2 p. m. Carul funebru va porni dela locuinţa defunctei din str. Lozonschi 12.

PERDUT Buletinul Biroului Populaţiei Iaşi No. 48823 din 19 Ianuarie 1933 pe numele de Tioilaş D. Matrona din str. Cuza Vodă 1.

Cine îl va găsi şi va uza de el şi nu-l va depune autorităţilor poliţieneşti va suferi consecinţele legei. Acest buletin se declară nul.

PIERDUT un cătel tip, mic roş. Găsitorul e rugat a-l aduce la Biserica Mitocul Maicilor Str. Lăpuşneanu, şi va primi 100 lei recompensă.

Pentru sănătatea ochilor Dvs., adresaţi-vă numai magazinului de specialitate

Optica modernă ARGUS
IAŞI—LĂPUŞNEANU 43
vis-a-vis de Hotel Palace
Calităţi superioare
Preţuri mod. rate

ANUL XXXII No. 8593

ABONAMENTE

Lei 350 . . . . pe un an
„ 180 . . . . „ 6 luni
„ 90 . . . . „ 3 „
„ 1000 . . Instituţii publice

ATELIERELE TIPOGRAFICE
IAŞI. — STR. LAPUŞNEANU 37

Telefoane { Redacţia 391 / Administraţia 394 / Serviciul de noapte 367

1 LEU

OPINIA

Ziar popular cotidian

VINERI 29 NOEMBRIE 1935

BON No. 47 — SERIA 63-a — Premii gratuite OPINIA

Intrunirile politice

si aducerea sătenilor la oraş

De-un timp de vreme întrunirile politice se ţin lanţ, Au şi ele un rost bine definit: — de-a lămuri opinia publică, de toate categoriile, cam cum se mai poate cârmui ţara, spre a aduce cât mai mult bine atât ţării cât şi neamului.

S'a ajuns acuma, pentru a ţinea o întrunire politică,— la maximum de înlesniri pentru participanţi: drum gratuit, hrană şi altele. Nu-mi pot închipui ce înlesniri s'ar mai putea da! Şi se face o patentă greşală; pentrucă se atrofiază încet, încet, simţul civic, conştiinţa cetăţenească, Aceste suporturi morale sunt înlocuite cu „înlesnirile" exagerate. Iar sătenii s'au deprins să spue despre politicieni: —„Când vor veni la putere, îşi vor scoate ei cheltuelile"..,

Plecarea participanţilor la întruniri — mai ales la sate — este cum este. Se duc mulţi din cei care n'au nici o legătură cu partidul care-cheamă la întrunire. Unii se folosesc de prilej şi se duc să-şi aranjeze afacerile la oraş.

Dar venirea lor îndărăt, ne dă de gândit şi mă miră că nu dă de gândit tuturora. Ei bine, aproape toţi viu „bine puşi". Apropiindu-mă de ei, cu scopul de a-i întreba despre rostul întrunirei, n'am înţeles mai întâi, nimic. Noroc de gazete, că le-am citit. Am înţeles însă altceva; *săteanul nostru nu câştigă nimic, ba mai pierde mult de tot, din acel suflet liniştit, disciplinat, cuminte.*

Chemaţi-l Domnilor la întruniri, dar aveţi milă şi respect de sufletul lui, căci el e nădejdea tuturor; faceţi-i educaţie şi trimeteţi-l acasă om aşezat, chibzuit şi cuminte; nu să-şi bată femeia şi să-şi sperie copiii!

PREOT N. NEGOIŢĂ
Erbiceni-Iaşi

Impotriva sancţiunilor

In Italia se iau măsurile impuse de împrejurări, pentru a se rezista la sancţiunile ordonate de Societatea Naţiunilor. Cu un frumos avânt, copiii italieni (din organizaţia Balilla), adună obiecte de fier şi le depozitează în pivniţe—cum se vede în clişeu—la dispoziţia turnătoriilor italiene.

DISCUŢII

Şcoala primară

şi părinţii copiilor

Deşi prin legile noastre, învăţământul primar fiind obligator, este gratuit, *prin înfiinţarea comitetelor şcolare, gratuitatea a dispărut aproape cu totul.* Sunt unii directori cari exagerează zelul de a strânge fonduri pentru comitet. De aceea, *uneori sunt impuşi a plăti taxe chiar şi oameni foarte săraci.*

Şi dacă părinţii îşi dau obolul lor şcoalei şi de unde au, şi de unde nu au, este că mai au încă încredere în mânuirea corectă a banului lor, în folosul şcoalei şi al copiilor.

Părinţii cred că banii daţi comitetelor şcolare, sunt întrebuinţaţi pentru reparaţiile necesare şcolii, pentru lemne şi mai ales pentru ajutorarea cu cărţi şi haine a copiilor săraci.

Şi în adevăr, cunosc şi eu şcoli la care dintr'un buget anual anual de 30.000 lei, s'au destinat şi întrebuinţat 18.000 lei pentru ajutorarea copiilor săraci. Tot din acei bani s'a întreţinut localul, s'a mbogăţit cu cărţi biblioteca scolii, iar la sfârşitul anului s'a dat câte 500 lei de fiecare clasă pentru premiile copiilor.

Mai ştiu şi altă şcoală, la care veniturile comitetului nu se ridică peste 12.000 lei anual. Totuşi localul este întreţinut în chip exemplar; de sărbătorile Crăciunului s'au găsit bani în casa comitetului şi pentru cei necăjiţi şi goi, iar la sfârşitul anului, s'a putut da, tot dela comitet, câte 500 lei de clasă pentru premiile celor sil·itori.

Recunoaştem că la acele şcoli, comitetele îşi justifică cu prisosinţă existenţa.

Trebuie să ştie însă părinţii, că este o şcoală în oraşul nostru, care are un venit de peste 30.000 lei.

La acea şcoală, primăria a construit anul trecut sobe în valoare aproximativă de 30.000 lei. Tot cu cheltuiala primăriei s'a împrejmuit curtea şi grădina şcolii; tot primăria a furnizat lemnele necesare, a plătit servitorii şi consumul electric.

Cu toate acestea, la sărbătorile Crăciunului din anul trecut, comitetul acelei şcoli n'a venit în ajutorul copiilor săraci, decât cu câteva lucruri, a căror valoare nu putea trece de 1000 de lei, Şi trebuie să reţinem, că şcoala are o populaţie de aproape 400 eleve şi majoritatea dintre ele foarte sărace. Tot atunci, a mai adus directoara şcolii câteva lucruri luate de la „Caravana Milosteniei", a cărei activitate are altă menire decât ajutorarea comitetelor şcolare. A mai dat d-na directoare şi promisiuni d-nelor învăţătoare şi elevelor, că după Crăciun va face ghete şi haine în valoare de 5000 lei.

Promisiunea a fost... uitată, iar fetele au umblat toată iarna desculţe şi goale.

Am aşteptat cu răbdare sfârşitul anului, crezând că comitetul va avea destulă grijă măcar de copiii silitori.

Spre surprinderea noastră, am constatat că pentru premii s'a cerşit tot ajutorul părinţilor şi cu toate acestea, nu s'a oferit decât câte 200—250 lei de fiecare clasă, adică jumătate din suma ce se dădea la alte şcoli.

Să mai ştie părinţii, că la acea şcoală sălile de clasă nu sunt încălzite cum trebuie.

Ne întrebăm şi noi şi să întrebe şi părinţii pe cine vor crede de cuviinţă, pentruce subt direcţia anterioară se găseau destule lemne pentru încălzirea suficientă a claselor şi în orele de dimineaţă şi pentru seriile de după amiazi, şi pentruce se rabdă de frig acuma, mai ales în orele de după masă?

Pentruce atunci se făceau dela comitet ghete şi haine copiilor săraci şi acuma nu se mai dau banii care se cuvin nevoiaşilor?

Ne adresăm D-voastră, părinţilor, să cercetaţi, poate veţi avea mai multă trecere decât noi.

Noi, dacă am deschis gura să apărăm interesele copiilor, în loc de explicaţii, am primit insulte.

Se apropie sărbătorile Crăciunului! Căutaţi şi împiedecaţi, ca măcar de data aceasta să nu mai fie trecută altui „capitol" suma destinată de comitet ajutorării copiilor săraci:—măcar această sumă—.

Dacă nu reuşiţi, represaliile stau şi în mâna D-voastră. Nu mai ajutaţi cu banii D-voastră şcoala care nu-şi respectă obligaţiile, căci nu vă poate sili nimeni la aceasta!

Paraschiva V. Buţureanu
institutoare şcoala „Petru Poni" Nr. 3

25 Noemvrie 1935

Cetiţi în pag. 4-a

O înştiinţare

a d-lui prof. Iorgu Iordan

Primim:

Domnule Director,

„Universul" mă onorează din nou cu un atac, tot atât de cinstit şi de elegant ca şi celelalte, Deoarece sânt oameni, mulţi şi de bună credinţă, care-şi închipue că tăcând confirmi acuzaţiile ce ţi se aduc, cred necesar să-i anunţ pe această cale că, în şedinţa dela 25 cor., Senatul Universităţii din Iaşi a decis, la cererea mea, să cheme înaintea comisiunii de disciplină universitară pe autorul articolului, în calitatea lui de student al Facultăţii juridice. Hârtia prin care am pretins acest lucru conţine, între altele, următorul pasaj:

„Ţin să declar că ambele afirmaţii (şi anume că am impus studenţilor miei să semneze intervenţia pentru stingerea procesului Constantinescu-Iaşi şi că fac lecţii la sărbători naţionale, pe care intenţionat le aleg, în fiecare an, ca zile de curs) sânt minciuni sfruntate şi că, dacă, în urma anchetei pe care vă rog foarte stăruitor s'o hotărâţi, se dovedeşte măcar o umbră de adevăr în sensul celor publicate de „Universul", eu însumi voiu cere să fiu trimes în faţa comisiunii de judecată".

Mulţumind anticipat pentru ospitalitatea pe care o veţi da acestei scrisori, vă rog, Domnule Director, să primiţi distinsele mele salutări.

IORGU IORDAN

Iaşi, 26 Noembrie 1935.

Din toată lumea

Pronosticurile politice

Sînt unele ziare care au specialitatea celor mai palpitante „pronosticuri politice". Cetind reportajele respective, te cruceşti de cîte poţi afla dela o ediţie la alta: ce-a gîndit ieri în pat d. Maniu; ce proectează d. Dinu Brătianu; ce-a aranjat în taină d. Goga; principiile unui plan strict secret al d-lui Mihalache; o pregătire extraordinară a d-lui mareşal Averescu etc etc. Apoi, cele mai senzaţionale combinaţii de guvernare şi felul „sigur" cum se aranjează succesiunea. Iar peste toate,... ce gîndeşte Suveranul, —conform cunoscutei reţete a nemuritorului Caracudi!

Insă, la urma urmii, ziarele respective n'au o vină prea mare.

Adevărata vină este a publicului, ahtiat de senzaţional şi care caută, cere, chiar crede toate aceste baliverne,

Dl. Gr. Filipescu povesteşte că odată, cu prilejul unei crize politice, a lansat—în scop de a se distra — zvonul că guvernul va fi alcătuit de ... dr. Mamulea!

Şi zvonul a fost crezut...

Iată halul cetăţeanului nostru!

Planete noui

Cunoscuta savantă-astronomă, P. F. Şainova, de la Observatorul din Crimeia a descoperit 23 planete noui.

Zilele acestea s'a primit la Moscova circulara trimisă de către centrala internaţională de la Berlin, pentru înregistrarea planetelor mici. In această circulară sunt adăogate observaţiile astronomice de la Johannesburg din sudul Africei; de unde se constată că trei din noile planete descoperite de Şainova la 3 Oct. a. c., au fost văzute în acelaş timp de observatorul de la Johannesburg, de către astronomul Jackson, însă cu un minut şi opt secunde mai târziu. Administraţia centralei din Berlin a făcut cunoscut că întâietatea descoperirii celor trei planete, revine institutului sovietic.

Desgust de viaţă

La Viena s'a înfiinţat un institut, de către medici psihiatri, cu scopul de a lupta împotriva dezgustului de viaţă care se manifestă tot mai mult în sînul populaţiei.

Dezgust de viaţă, la Viena, în oraşul tradiţional al valsului şi al veseliei!

Dar parcă numai la Viena?

In vremea aceasta de criză, şomaj, foamete şi ameninţare de război, pretutindeni lumea e cuprinsă de disperare...

Maglavit-port

Cu tot timpul neprielnic, pelerinajele la Maglavit continuă. Pentru primăvara viitoare se prevede o afluenţă mare de vizitatori.

Pentru a înlesni pe pelerini, e vorba să se aranjeze şi călătorii cu vapoarele pe Dunăre.

O comisiune specială a şi cercetat malul, în vederea construirei unui debarcader.

Se ştie că de la malul fluviului, până la locul unde Petrache Lupu îşi ţine predicile, nu sânt decât 700 metri.

Iată deci că Maglavitul devine port fluvial.

Fineţă americănească

O revistă pariziană povesteşte următorul caz autentic:

La un banchet în New York, o doamnă din elita americană îşi povestea impresiile dintr'o lungă călătorie făcută în Europa.

Intrebată de un gazetar, ce-a impresionat-o „mai mult, doamna a răspuns textual:

— „Ah!... la Roma, statuia unei căţele cu sânii mari, care alăpta doi copilaşi: Romeo şi Julieta!"

Memorie fenomenală

In Berlin a încetat din viaţă bibliotecarul Otto Schraeder care era vestit prin memoria lui fenomenală. Il întrecea chiar şi pe d. Iorga.

Bibliotecarul berlinez ţinea minte pe de rost, tot ce cetise în viaţa lui; şi în special se pasiona pentru chestiunile meteorologice.

Dacă-l întrebai, depildă, cum era vremea într'o anumită zi, cu 30 ani în urmă, îţi răspundea imediat:

— „Inourat dimineaţă; înseninare după amiază. Temperatura 20 grade".

Şi dacă controlai în arhivă, constatai că zice uimitor de exact. O curiozitate a naturii...

In memoria marilor militari

In Austria intră în vigoare, la 1 Decembre, o serie de noi timbre poştale, cu figurile marilor comandanţi militari. In clişeu, dela stânga la dreapta, *rândul de sus*: Prinţul Eugen de Savoya; Feldmareşal Landon; Arhiducele Carol. *Rândul de jos*: Feldmareşalul Iosif conte Radetzky; Vice-amiralul Tegetthoff şi Feldmareşalul Conrad von Hotzendorf.

Aceste timbre, dovedesc că spiritul militarist renaşte în Austria.

Ultima oră

O femee făcătoare de minuni

Extraordinar caz la Paris

Vindecări în cîteva minute, numai cu atingerea mînii Justiţia recunoaşte putinţa minunii

O judecată dată de Tribunalul parizian, a provocat o adevărată... revoluţie.

Pentru întâia oară, justiţia,—spre marea uluire a corpului medical, a achitat pe o inculpată, dată în judecată de sindicatul medicilor din Paris, pentru exerciţiul medicinei clandestine,—sub formă de minune.

Acuzata

D. Rebrassier, prezidentul secţiei a zecea corecţională, prezidează. Pe banca acuzărei, d-na *Maria Fornerod*, dăscăliţă, pensionară, înconjurată de avocaţi şi avocate. Sindicatul medicilor parizieni e reprezentat de o pleiadă de avocaţi distinşi.

Depoziţia unui martor, produce senzaţie şi decide hotărârea achitatoare, a tribunalului.

Inginerul *Givalet*, spune:

— „Sunt inventatorul unui aparat care măsoară cu certitudine radiaţiunile emise de corpul uman. Am măsurat fluidul din corpul d-nei Fornerod. Radiaţiunile sale sunt de o putere excepţională".

Şi după lungi dezbateri. Tribunalul, motivând hotărârea, zice:

— *Justiţia recunoaşte că corpul uman emite radiaţiuni; că aceste radiaţiuni sunt susceptibile de a avea aceleaşi efecte ca şi cele de radium; că faptul de a pune aceste radiaţiuni binefăcătoare în serviciul bolnavilor. nu constitue exerciţiul ilegal al medicinei.*

Pentru aceste motive, tribunalul achită.

*

Fireşte, hotărârea tribunalului a făcut mare vâlvă; iar sindicatul medical a introdus îndată apel. Dar Curtea de apel, indirect, n'a făcut decât să confirme hotărârea tribunalului, condamnând pe învăţătoare, numai de formă, la 25 franci amendă, însă cu suspendarea pedepsei, şi fără a o opri să continue a face minuni cu vindecarea bolnavilor, fără medic şi fără medicamente, ci numai prin punerea mânilor pe corpul bolnav.

Un distins ziarist parizian a vizitat pe dăscăliţă şi a constatat felul cum ea vindecă pe bolnavii care vin cu miile.

*

D-na *Fornerod*, femeia făcătoare de minuni, locueşte retrasă, în apropiere de Paris. La fiecare 15 zile vine la Paris, pentru a oferi ajutorul său bolnavilor exasperaţi. Nu face nici un fel de reclamă,— ci îşi exercită puterea, din pură caritate. In mica sa vilă, a fost vizitată de publicistul Maurice Coriem. In holul vilei un mare număr de persoane, bărbaţi, femei, copii, cari aşteaptă să fie primiţi şi... lecuiţi.

*

Ziaristul povesteşte câte-va fapte la care a asistat. Primul bolnav, pe care îl zăreşte, e un copil bandajat la o mână. Copilaşul plânge mereu de durere. Mama spune

Continuare în pagina 4-a

Hotelul Continental Bucureşti

Calea Victoriei 56

vis-a-vis de Teatrul Naţional

S'A REDESCHIS, RENOVAT

TOT CONFORTUL. PREŢURI MODERATE

Profitaţi de reducere pe C. F. R.

„HERMETIC"

Sistem patentat pentru etanşarea (izolarea) uşilor şi ferestrelor contra răcelei, curentului şi prafului

Birou de Construcţii

Arhitect A. Klepper

Lăpuşneanu Nr. 35

Adevărata Untură de Ficat de Peşte

Calitate extra-fină, este de culoare gălbuie, gust şi miros plăcut de sardele. Se ia cu plăcere de copii şi persoanele cele mai delicate.

Untura de Peşte pură

este mai activă decât amestecată cu apă şi alte materii.

Se găseşte de vânzare la *Farmacia Curţii Regale* Fraţii Dr. Konya—Succesor Dr. Grozea, Iaşi, Str. Lăpuşneanu.

AZI la ROXY 2 ultime mari premiere în Iaşi

BLITZ BLANK

Frumoasă comedie muzicală cu ANNY ONDRA

Al doilea film **Ultima Romanţă** cu Jane Moyca

Pathe Nathan şi Silly Symphonie completează progr

TESTA

Astăzi la Phoenix

Cheia Raiului

Un film frumos şi bine jucat. In rolul prim KAY FRANCIS

Al doilea film

PRIZONIERUL

cu DOUGLAS FAIRBANKS

Complectare: JURNAL SONOR FOX

Blănuri cu preţuri reduse se execută şi se transformă la atelierul

LA VULPEA ALBA Z. Kohn

STR. CUZA VODĂ 71 (vis-a-vis de Banca Moldova)

Se lucrează şi la domiciliu

INGELEN RADIO 1936

Cu ultimile perfecţionări tehnice, uşile batante de rezonanţă, selectivitate neîntrecută pe toate lungimile de unde, tonalitate reală graţie renumitului difuzor Körting, eleganţă satisface orice exigenţe.

Fraţii Hirschensohn

Str. Ştefan cel Mare No. 2

DOCTOR

A. Dascăl

Boli interne Venerice şi Sifilis

Tratamentul blenoragiei la barbaţi şi femei.

Diathermie urologică şi generală.

Consultaţii şi tratamente 7½—10 a. m. şi 2—9 seara

Duminica 9—12 a. m.

Iaşi, str. Cuza Vodă 42

vis a vis de Camera de Comerţ

Azi la Sidoli

ROBERTA

O realizare cu muzică, dans, toalete fastuoase interpretat de IRENNE DUNNE, GINGER ROGERS şi Fred Astaire

Al doilea film

ABISINIA O redare a obiceiurilor din Africa

Complectare: JURNAL SONOR FOX

Petreceţi vacanţele de Crăciun la Paris—Nisa sau Budapesta—Viena cu Biroul de voiaj Ing. Erdes, Victoriei 168.

Informaţiuni şi prospecte Scarlat Schor (la Campus Bassa) Iaşi, str. Lăpuşneanu 16 Telefon 767

Direcţiunea Generală C. F. R.

PUBLICAŢIE

Marţi 3 Decembrie 1935, ora 9, se vaţine în Bucureşti, Calea Victoriei No. 112, etajul I, camera No. 9, o licitaţie publică pentru:

Aprovizionarea Administraţiei c. f. r. cu 200.000 kgr. ulei de in fiert şi 100.000 kgr. ulei de rapiţă pentru ars.

Condiţiile în care are loc această licitaţe sunt publicate în „Foaia licitaţiilor c.f.r." din 16 Noembrie 1935.

No. 1363—40 col. Dir. E. (E. II).

Doctor

Alexandru Lambescu

chirurg, mamoş

consultă pentru

Boli chirurgicale, boale de femei şi naşteri

zilnic între 3—5 p. m.

Bulevardul Ferdinand 8

(deasupra farmaciei Irofte)

A SOSIT

Unsură de Peşte

proaspătă dela cea mai mare casă HEINRICH MAYER, importat direct

de Farmacia Dr. D. Beceanu

La cerere se prepară iodoferat cu fosfor, mercur.

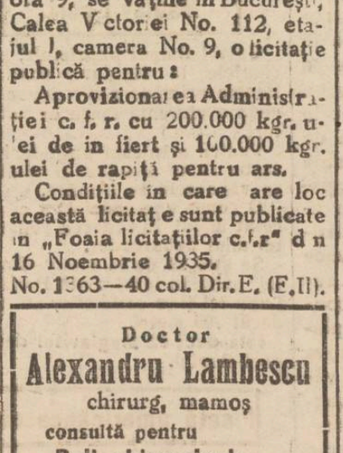

Doctor

Margareta Cordescu

specialistă în

Boli de femei, naşteri şi operaţiuni obstetricale

consultă zilnic

Str. I. G. Duca (Muzeelor) 32

între orele 1—3 p. m. şi 6—8

AŞA DISPAR DURERILE

dacă în loc să încercaţi diverse produse inferioare veţi întrebuinţa calmantul unic

JAWOL

O cutie conţine 3 tablete

La drogherii şi farmacii.

Şoşoni Galoşi Quadrat Riga

MANUŞI ŞI POŞETE DE PIELE modele exclusive

:—: Mănuşi de lână pură :—: modele noi

găsiţi numai **LA GHEM**

STR. ŞTEFAN CEL MARE 2 (lângă Mag. Fr. Hirschensohn)

STUDIO DE DANS

Str. Ştefan cel Mare 29

Curs comun studenţesc 400 lei

Inscrieri zilnic 2—10

D-ra IRYTA VERO Prof. de Dans

Mînăstirile moldoveneşti vor adăposti copii din Basarabia înfometată

Iniţiativa Mitropolitului Nicodem

Biserica moldovenească în fruntea căreia se găseşte I. P. S. Mitropolit Nicodem, a fost întotdeauna un sprijin pentru cei năpăstuiţi de soartă şi de vitregia timpurilor. Iată că şi de astă-dată, vrednicul păstor al credincioşilor din capitala Moldovei, a luat iniţiativa cu adevărat creştinească de a veni în ajutorul copiilor înfometaţi din Basarabia.

Astfel, în mânăstirile dela Agapia, Agafton, Neamţ, Varatec etc. copiii flămânzi din provincia de peste Prut vor găsi adăpost şi îngrijire.

Înaltul Chirarh al Moldovei a trimis circulări tuturor mânăstirilor şi schiturilor din eparhie, spre a şti ce număr de copii pot fi primiţi şi îngrijiţi sub obladuirea bisericii moldoveneşti.

Dela locaşurile monahale din eparhie, s'au primit răspunsuri la circulări.

Astfel la M-rea de maice Agapia vor fi adăpostiţi circa 70—80 copii; la M-rea Varatec 60—70 copii; la M-rea Agafton la fel; iar la Mânăstirile Neamţ, Secu şi celelalte locaşuri mai mici, se vor primi sub 50 copii.

Colecte în biserici

I. P. S. Mitropolitul Nicodem a mai făcut un apel stăruitor către preoţii din eparhiei pentru a veni în ajutorul înfometaţilor din Basarabia.

Astfel se vor face colecte pe la bisericile din Moldova.

Norodul credincios este rugat să-şi dea obolul. Se crede că în acest mod se vor strânge sume importante cu care se va potoli, în parte, durerea poporului basarabean.

SP.

Sâmbătă 30 curt.

Balul studenţilor evrei

Sâmbătă seara va avea loc în saloanele splendid decorate ale Orfelinatului, un grandios bal organizat de asoc. studenţilor evrei din Iaşi.

Apreciatul bariton Bronzon şi tenorul Glanzman vor cânta la microfon arii nemaiauzite în oraşul nostru. O altă surpriză va fi un minunat vals închinat de un cunoscut compozitor asociaţiei studenţilor cu ocazia jubileului. Două jazzuri, jazz-concert, format din studenţi şi jazzul Sigaly —vor antrena dansatorii.

Balul se bucură de concursul unui comtet de doamne din elită şi de preşedinţia de onoare a d-lui prof. dr. V. Russu.

Cercul de Studii

Franco - Romîne „Luteţia"

Ceai-literar artistic şi dansant

Miercuri 4 Dec. orele 7 precis în saloanele *Cercului Militar.*

In program:

I. CHOPIN, la pian, D-ra Rodica Suţu.

II. Chansons parlées, Dl. Dim. Iamandy.

III. *L'anglais tel qu'on le parle.* Comedie într'un act de Tristan Bernard.

Distribuţia: Eugène, interpret — Dl. D. Iamandy, Hogson, tatăl lui Betty — Gherşana, Julien, Cicandel — Dl. R. Scuiy, Un inspector—I. Grigoriu, Un garçon—R. Bulandra, Un agent de poliţie —G. Botez, Betty—D-ra A. Taxier, Lasiriţa—D-ra S. Radovici.

Regia: D-nele M. Coulon şi G. Sandiy.

Decorurile: Dl. I. Sava.

Orchestră şi Jazz.

Dr. Violette Strat

Asistentă Universitară

MAMOŞ

BOLI DE FEMEI, INTERNE

Consultă 9—1 şi 7—8

Str. Gh. Mârzescu No. 8

Aspecte vesele şi triste din

Viaţa studenţilor ruşi

—Detalii despre premiera de astă seară dela Teatrul Naţional.—

L. Andreew. Iată un scriitor dramatic rus care până azi n'a pătruns în repertoriul teatrului ieşan.

*

„Gaudeamus" este un poem de cântec, viaţă, d agoste, veselie, tinereţe şi suferinţă.

Viaţă de student rus!...

Andreew a scris un text de atmosferă, prezintând existenţa zbuciumată a studenţimii.

*

Piotr Cozmici, după 20 ani, revine din Siberia, între tineretul pe care l'a părăsit fără să vrea.

Zadarnice sunt sforţările ce le face de a se adapta mediului.

Rămas stingher şi văzându-se om de prisos, pleacă lăsând tinereţea să-şi meargă drumul ei.,

*

Spectacolul întruneşte o distribuţie fabuloasă: peste 100 de persoane.

D. Aurel Ghiţescu şi d-na Sandina Stan sunt centrul de gravitate al intrigii.

Coruri multe şi frumoase, cântece de chitară şi balalaică, dansuri ruseşti,—abundă în toate cele 4 acte ale comediei.

Pictorul Kiriacoff, — ca la el acasă, — cu decorurile pe care le-a lucrat.

„Gaudeamus" poate fi adevăratul şi aşteptatul succes al stagiunii.

Şbill

Marţi 3 Decembrie, —seara— la Teatrul Naţional concert dat de faimosul quartet rus KEDROFF Bucuriile la „Braşcu"

Informaţiuni

x INTRE VECINI... — D. David Zaldman din str. Moldovei 9, a reclamat parchetului pe fraţii Hună şi Strul Berenştein din aceiaş stradă.

Fiind în conflict cu dânsul, fraţii Berenştein ar fi angajat pe un anume Abe Maneles în scopul de a-l suprima pe reclamant.

D. Zaldman mai susţine că aceştia l'ar fi ameninţat că-i vor da foc la casă.

Se cercetează.

x In urma reclamaţiei d-lui V. Miron din Str. Atelierelor 6, a fost trimis în judecată d. A. Rubinstein din str. Socola 178, acuzat de abuz de încredere.

x Cabinetul de instrucţie a clasat reclamaţia d-lui D. Zamfirescu institutor din Rediul Mitropoliei, introdusă contra primarului V. Boureanu.

x *„Apărarea are cuvântul"*, piesă dramatizată după romanul de mare succes al scriitorului Petre Bellu, se va juca în seara de Vineri 29 Noembrie cr. în sala teatrului „Phoenix".

Inainte de începerea spectacolului, scriitorul Petre Bellu va ţine o conferinţă.

x D. Grigore A. Piu din Bivolari, a acţionat în judecată pe d. Const. Homencă din acea comună, pe care-l acuză că ar fi lansat unele versiuni compromiţătoare la adresa soţiei sale.

Reclamantul se constitue parte civilă cu sumă de 50 mii lei.

x Locuitorul Neculai Gugeanu din Com. Sârca, s'a plâns parchetului în contra perceptorului Nechita şi a agenţilor Botez, Irimescu şi Blanaru, cari fără drepturi legale, ar fi ridicat o serie de obiecte casnice pentru o datorie.

x D-na Maranda Mihailă din str. Brătianu, a cerut justiţiei să dispue internarea într'o casă de corecţie a fiilor ei Petre şi Anton, cari au apucat calea răului.

x D. V. Bădăluţă din str. Zataust 12 a acţionat la Tribunal pe d-na Ecaterina Ghiorghiu din aceiaş stradă, pentru calomnie.

x A fost trimis în judecată pentru insulte Const. Diaconu din str. Ing. Scutaru, reclamat de d. Vasile Mitrotan din str. Nicolina 133.

x *La Vaslui*, în ziua de Duminecă 1 Decembre, are loc alegerea unui nou decan şi a noului consiliu al baroului avocaţilor.

x **Contra durerilor musculare, articulare, sciatice** de natură reumatică sau gutoasă, întrebuinţaţi **Frantz-brandwein Mentoformic Dr. Ratianu** aprobat de Consiliul sanitar Superior. Alină durerile redând buna dispoziţie. Depozit Farmacia Dr. Raţianu Iaşi, Cuza Vodă 45.

Rubrica Sportivă

Boxerii ieşeni se pregătesc

în vederea campionatelor naţionale

O ramură a sportului care se practică în localitate, însă fără de reclamă, este *boxul*. Este vorba de secţia de box, a soc. *Sport* şi *Muzică*, sub conducerea tehnică a d-lui cpt. Toporăscu. Şi se activează atât de discret încât n'am ştiut că în urmă cu câteva zile, au avut loc matchuri de selecţionari inter-club, pentru desemnarea echipei ieşene, care să reprezinte boxul moldovenesc, în campionatele naţionale. Probabil că vor să ne facă surprize...

Comisia de selecţionare, compusă din d-nii cpt. Toporăscu şi Fotea, au supraveghiat desfăşurarea luptelor. Dintr'un lot de 20 boxeri, s'au clarificat pentru prima întâlnire regională, care va avea loc la Cernăuţi cu reprezentativa Bucovinei, următorii: categoria până *Smolinscky*, cat. uşoară, *Florescu*, cat. semi-mijlocie, *Leonida Cotidis* cat. mijlocie, *Neculae Băncescu*, semi-grea, *Stoica* grea, cunoscutul sportman *Iancules-cu-Racoviţă*. Boxerii mai sus numiţi au început un serios antrenament. D-l cpt. Toporăscu, se ocupă în deaproape de forma atleţilor săi, care până la 30 Noembrie, când are loc matchul Bucovina-Moldova, trebuie să se prezinte în bune condiţiuni. Echipa reprezentativă, cuprinde elemente de reală valoare şi care ne dau speranţa, că vor aduce Iaşului sportiv cât mai multe *„centuri"* naţionale.

*

Echipa de box C. F. R. Bucureşti, care ne-a vizitat luna trecută, a primit revanşa clubului „Gdania" din Danzing. Merită de subliniat faptul că în echipa bucureşteană, va participa activ, merituosul boxer ieşan Băncescu. Selecţionarea lui Băncescu pentru a treia oară, în echipa ceferistă, pentru întâlnirile internaţionale, evidenţiază frumoasele calităţi cu care este dotat.

SEMM

O femee făcătoare de minuni

(Continuarea din pagina 1-a)

că şi-a fript un deget la o lampă;—farmacistul i-a bandajat degetul, dar copilul are grozave dureri;—n'a dormit toată noaptea.

D. Coriem e autorizat să asiste la vindecările miraculoase.

O doamnă e aşezată în faţa dăscăliţei care a aplicat mâinile pe capul bolnavei ce-i complect surdă. După un sfert de oră, dăscăliţa vorbeşte surdei cât mai încet—şi minune, *surda s'a vindecat*, aude chiar dacă i se vorbeşte pe şoptite.

O altă bolnavă e adusă; nu poate umbla; nu se poate ţine pe picioare. Un sfert de oră de fluid din mâinele vindecătoare,—*şi paralitica se scoală şi umblă.*

E rândul micuţului care şi-a fript mâna.

Reproduc textual, povestirea ziaristului parizian.

„Copilaşul ţipă de durere, se apropie de dăscăliţă, care aplică mâna sa pe bandaj. După zece minute, copilaşul mişcă degetul în bandaj,—râde; nu mai simte nici o durere".

Şi ziaristul adaugă:

„Copilaşul îşi desface bandajul şi îl svârle, iar eu care cu o jumătate de oră mai înainte, văzusem degetul tumefiat, văd acuma un deget normal, fără urmă că ar fi fost fript".

Nu cred în minuni, zice ziaristul, nici chiar în acele ce le văd. Dar sunt fapte, pe care noi încă nu le putem descifra.

*

Dar ziaristul a asistat la minuni şi mai mari,— pe care le vom povesti într'un număr viitor.

DAN

A sporit şomajul la Iaşi

şi trebue grăbită distribuirea ajutoarelor

Şomerii Iaşului au început să fie îngrijoraţi. Sântem în plină iarnă, iar comisiile de ajutorare încă n'au pregătit împărţirea ajutoarelor.

Câteva delegaţii de şomeri s'au şi prezentat la primărie, Camera de muncă şi la Oficiul de ajutorare, solicitând se înceapă cât mai curând ordarea ajutoarelor.

elegaţii şomerilor au arăcă sunt familii în care căţica de pâne nu intră cu zilele şi în plus oamenii îngheaţă de frig, neavând lemne.

Conducătorii instituţiilor de asistenţă au promis că se vor interesa mai intens de această problemă.

D-l N. O. Mărgărint preşedintele Camerei de Muncă, a promis că va interveni la ministerul muncii pentru obţinerea unui fond.

Deasemeni şi primăria a promis o sumă de bani.

Tot pentru şomeri, patronii instituţiilor varsă câte o cotă de 50 bani la sută, din salarii, pentru mărirea fondului de somaj.

Ţinem să relevăm că în ultimul timp, numărul şomerilor s'a înmulţit apreciabil, fabricile ieşene concediind numeroşi muncitori.

Ar fi necesar ca instituţiile de asistenţă din Iaşi, să-şi deie toată silinţa pentru a veni cât mai curând în ajutorul şomerilor. *Z. Dessmond*

Lucrările Parlamentului

27 NOEMBRE

SENATUL. — *D. prof. N. Iorga* a ţinut un lung discurs, criticând pe cei ce vor să vie la putere, având diverse programe de „state ţărăneşti" sau de ortodoxie tricoloră.

Despre actualul guvern, spune că a promis cam mult. S'a făcut treabă numai la unele departamente. D. Iorga recunoaşte că guvernul e cam dictatorial; totuş îi urează să mai rămâie la cârma ţării.

In politica externă, d. Iorga susţine că nu trebuie să mergem departe în ce priveşte raporturile cu Rusia. Crede că Liga Naţiunilor nu poate evita războiul şi doreşte Italiei să obţină victoria în Abisinia.

CAMERA n'a ţinut şedinţă.

Se mai primesc înscrieri pentru admiterea

în Facultatea de drept din Iaşi

Intrucât numărul studenţilor înscrişi la examenul de selecţionare este cu mult inferior plafonului admis prin Consiliul Inter-Universitar, Facultatea de Drept din Iaşi primeşte înscrieri încă pentru concursul de admitere, până la sfârşitul lunei Noembrie.

Candidaţii vor prezenta următoarele acte: diploma de bacalaureat, extractul de naştere, certificatul de naţionalitate, dovada de instrucţia preregimentară.

Concursul va începe în ziua de 9 Decembrie crt.

Activitatea cultu ală

Despre Abisinia şi Egipt

O conferinţă a d-lui prof. Tafrali

Societatea Culturală Excursionistă „HORIA" din Iaşi, de sub preşedinţia Domnului Profesor Universitar Oreste Tafrali, îşi începe activitatea sa Culturală printr'o serie de conferinţe, ce vor avea loc la sediul Societăţei din strada Păcurari Nr. 6. (Deasupra Farmaciei Căpăţină).

Deschiderea o va face dl. Profesor Universitar *Oreste Tafrali*, Vineri 29 Noembrie 1935, ora 7 p. m. tratând un subiect de actualitate *„Abisinia şi Egiptul"*.

La aceste conferinţe sunt invitaţi toţi intelectualii Iaşului şi toţi acei dornici de lumină în probleme la ordinea zilei. Intrarea complect gratuită.

Continuă agitaţia şi discuţiile

în jurul proectului de organizare a meseriilor

Preşedinţii Camerilor de Muncă au fost convocaţi telegrafic la Bucureşti pentru a discuta anteproectul legei meseriilor, pe care ministrul muncii vrea să-l treacă la începutul seziunei parlamentare.

Reprezentantul Camerei de Muncă Iaşi, d. N. O. Mărgărint, s'a declarat după cât ştim, contra ante-proectului în forma lui actuală, având de propus o serie de modificări.

Organizaţiile profesionale sunt agitate pe motivul că nu li se dă răgaz suficient pentru discutarea proectului.

După informaţiile pe care le deţinem din surse autorizate, ministrul muncii e decis, ca cu toată agitaţia meseriaşilor, să transforme în lege acest ante-proect. Rep.

Incurcătura unui pensionar

Regia autonomă c. f. r. a reclamat justiţiei pe pensionarul Tanase Ion din str. Frumoasa 7.

In baza unui certificat falş, acesta s'a prezentat la Casa de ajutor c. f. r. obţinând un ajutor de înmormântare, susţinând că i-a murit soţia.

După ce ajutorul a fost acordat, conducerea instituţiei a fost informată că lui Ion Tanase i-a murit o concubină.

Parchetul a ordonat cercetarea cazului.

Un artist:

Grigorie Dimitriu

Cunoscutul artist dramatic d. Grig. Dimitriu, va juca în seara zilei de 29 Noembrie cor. pe scena Teatrului Naţional, în antrenanta piesă „Iubirea" a lui Paul Géraldy.

Direcţiunea Teatrului Naţional a înţeles să dea cel mai larg concurs pentru buna şi complecta reuşită a spectacolului, interpretarea bucurându-se de concursul artiştilor Naţionalului: d-na Gina Sandri şi d. Cezar Rovinţescu.

Este încă vie în mintea ieşenilor activitatea de scurtă durată a „Teatrului Liber" conceput şi condus de artistul Dimitriu, teatru care prin manifestările sale a adus o reală contribuţie la propăşirea spirituală a oraşului nostru.

Cei care l-au văzut pe d. Dimitriu în creaţia abatelui din „Moartea civilă", s'au putut convinge de multiplele laturi ale talentului său.

Nu ne îndoim că publicul ieşan va şti să cinstească cum se cuvine pe acest fiu al Iaşilor.

Lăzărescu Ciurea

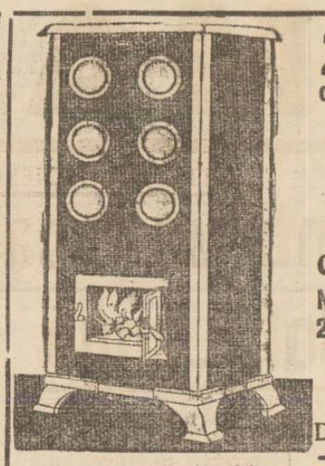

Zeci de mii cumpărători satisfăcuţi dovedesc că Soba

„ZEPHIR"

este între toate sobele

cea mai bună

Numai 10 kg. lemne necesare în 24 ore ptr. o cameră normală

D. Szánto & Fiul

Oradea

De găsit în mai toate oraşele — Cereţi prospect gratuit —

Repr. Ing. Arthur Klepper, str. Lăpuşneanu No. 35
Leopold J. Schönblum, str. Lozonschi No. 12

Informaţiuni

x Direcţia generală c. f. r. a decis să acorde o reducere de 50 la sută pentru toţi călători şi la toate trenurile din ţară, începând dela 30 Noembrie ora 12 noaptea şi până la 9 Decembrie ora 24.

x AGITAŢIA CARCIUMARILOR.—E vorba de a se ţine în cursul săptămânii viitoare, o mare constătuire, a cârciumarilor. Ei vor cere revenirea asupra dispoziţiei ca Duminicele până la ora 12 din zi, să fie închise, nu numai cârciumele propriu zise, dar şi bodegele. Vor fi invitaţi parlamentarii pentru a asculta doleanţele cârciumarilor, cari vor să facă dovadă că aplicarea dispoziţiei în chestiune le va pricinui mari pagube.

x OASPE GERMAN.—Suntem informaţi că renumitul matematician german, dl. Wilhelm Blaschke dela Universitatea din Hamburg, va sosi în Iaşi la începutul săptămânii viitoare.

D-sa va face o conferinţă cu caracter general şi câteva lecţii de specialitate.

x CONCERT SIMFONIC.—Duminică 8 Decembre orele 11 dim. are loc al doilea concert simfonic al Filarmonicei „G. Enescu".

In program figurează „Simfonia II-a" de Beethoven; „Dans persan" de Moussorgsky şi „Concertul în mi" pentru violină şi orchestră, de Mendelssohn, solistă fiind d-ra Lucica Burada; la pupitru d. prof. Antonin Ciolan.

Bilete la Agenţia „Braşcu".

x *Procesul d-nei Borcea.* — Judecătoria Ocol 1 Urban, urma să judece ieri procesu de loviri, intentat d-nei dr. Lucia Borcea.

D. av. I. Rang din partea pârâtei, a prezentat însă în instanţă un certificat medical din care se constată că d-na dr. Borcea este suferindă; şi în consecinţă judecata a fost amânată pentru 14 Decembrie.

x VIZAREA CONTRACTELOR.— Termenul de vizare a contractelor de închiriere a fost prelungit cu încă 15 zile. Cei ce nu se vor supune, vor suporta o amendă egală cu de trei ori impozitul.

x CONSILIUL MUNICIPAL ţine şedinţă Sâmbătă 30 crt. ore 6 p. m.

Ordinea de zi cuprinde: exproprieri, vânzări de terenuri etc.

La comunicări se va dezbate problema pâinii şi chestiunea milioanelor acordate de stat pentru apă.

x SITUAŢIA EPIDEMIILOR în oraşul nostru este următoarea: scarlatină, 8-9 cazuri; difteria 1 caz; febra tifoidă 8 cazuri; oreilou 15 cazuri şi varicel 24 cazuri. Dintre bolnavi, marea majoritate sunt internaţi în spitalul Izolarea.

x Se aduce la cunoştinţa Domnilor Membrii ai Societăţei de Medici şi Naturalişti, că *azi Joi 28 Noembrie a.c. la ora 8 jum. seara*, va avea loc şedinţa Ştiinţifică, în Laboratorul de Histologie a Facult de Medicină.

Solemnitatea din satul Brătuleni-Iaşi

O dorinţă personală a Părintelui Vasile Botez, cât şi o necesitate a sătucului Brătuleni, s'au împlinit în ziua de 24 Noembrie 1935.

In acest sat în prezenţa autorităţilor şi a tot poporul, s'a sfinţit noul cimitir cu hramu Sf. Ecaterina.

Serviciul religios s'a oficiat de Pr. V. Botez parohul locului, asistat de cântăreţii Alex. Martic şi Th. Timofti.

După terminarea Serv. religios, primul cuvânt l-a rostit Părintele Vasile Botez, mişcând adânc pe cei de faţă.

Au mai vorbit: Dl. Bucur Alexandrescu Directorul şcolii pr mare, elogiind activitatea preotului V. Botez; apoi d. Petru Mertic primarul comunei Uricani şi d. C. Palel agent sanitar.

Ultimul, Gh. Trofin epitropul bisericii, cu lacrămi în och mulţumeşte Părintelui V. Botez de munca depusă pentru satul Brătuleni.

La urmă s'a servit o masă.

As.

x Faceţi cumpărăturile de librăriile la Cartea Românească Iaşi; serveşte cinstit cu preţuri eftine.

x Dl. Dr. *Rosenblatt* s'a mutat în str. Lăpuşneanu 18 (vis-a-vis de Cofetăria Georges) consultând pentru boli de nimă şi plămâni.

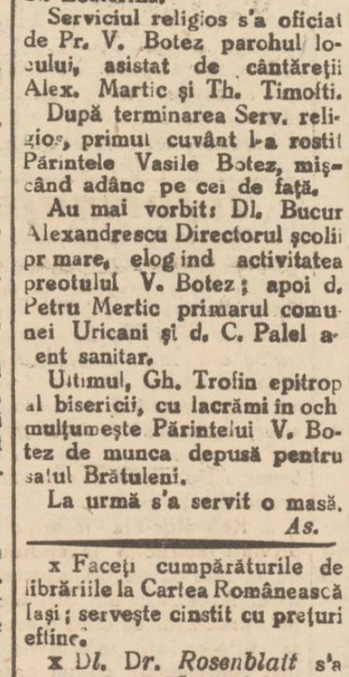

Friciiunea CARMOL tămăduieşte

INTREBUINŢAŢI

CREMA DE RAS

care întruneşte toate calităţile

De vânzare la Droguerii şi Parfumerii

NUMAI PREPARATELE CU

UNT de PEŞTE PUR MEDICINAL

sunt folositoare.

Nu vă încredeţi în surogate aşa zise DIN unt de peşte

Cereţi preparatele

Unt de Peşte Iodoferat Werner

recunoscute de autorităţile sanitare şi de zeci de generaţii de copii şi adulţi, ca cele mai folositoare.

Depozitul principal FARMACIA WERNER IAŞI

x **Agendele Socec 1936 sunt cele mai complecte.** 2

PERDUT Buletinul Biroului Populaţiei Iaşi No. 3115 din 21 Aprilie 1921 pe numele de Ventonică Alexandru din str. Nicolina 108.

Cine îl va găsi şi va uza de el şi nu-l va depune autorităţilor poliţieneşti va suferi consecinţele legei. Acest buletin se declară nul.

STUDENT ultimul an, prepară avantajos dar temeinic, elevi (e) de curs primar sau secundar. Adresaţi:

V. Gh. Tarhon
str. Plăcerilor 5

Ce trebue ştiut despre Untura de Peşte medicinală

Cercetările ştiinţifice recente asupra unturei de peşte medicinală a stabilit că untura de peşte veritabilă de Norvegia conţine o importantă cantitate de **Vitamină A şi D**, cu un raport între ele de 1:6 şi că aceste **Vitamine** lipsesc din calităţile inferioare de untură de peşte. Pe lângă vitamine untura de peşte mai conţine *jod* în combinaţia organică şi o materie grasă forte asimilabilă care îngraşă organismul.

Astfel se explică *efectul binefăcător al Unturei de Peşte de calitate superioară* asupra persoanelor slabe, lymfatice, scrofuloze sau rachitice.

Farmacia Dr. Ratianu Iaşi Cuza Vodă 48, din principiu importă o calitate superioară de Untură de Peşte direct din Alesund Norveg a şi cu aceasta prepară zilnic **Untură de Peşte jodoferată** cu efect cactate şi mai mare pentru purificarea sângelui şi întărirea organismului.

Spitalul de boli mintale şi nervoase Socola Iaşi

PUBLICAŢIE

Se aduce la cunoştinţa generală că, în ziua de 17 Decembrie 1935, se va ţine în localul spitalului Socola, din com. Bucium jud. Iaşi, următoarele licitaţii:

La ora 9 dim. licitaţie publică pentru aprovizionarea spitalului Răducăneni jud. Fălciu cu articole coloniale — în cantităţi lunare: 100 kg. orez, 110 kg. fidea, 100 macaroane, 40 kg. zahăr tos, 110 kg. grisă, 150 kgr. ulei dublu rafinat, 2 kgr. piper negru, 1 kgr. ceai, 100 kgr. masline, 100 kgr. arpacaş, 7 kgr. boia, 1 kgr. foi dafin.

2) La ora 10 d.m. licitaţie prin bună învoială pentru aprovizionarea spitalului cu pâine pe timp de 9 luni, cantitate lunară 20.000 kgr.

3) La ora 11 dim. licitaţie prin bună învoială pentru aprovizionarea spitalului Socola cu carne de vită pe timp de 9 luni, cantitate lunară 5.000 kgr.

Licitaţiile se vor ţine în conf. cu art. 88—110 incl. din Legea Contabilităţei Publice, Reg. O. C. L. normelor publicate în M. O. No. 127 din 4 Iunie 1931.

Ofertanţii vor depune pe lângă ofertă şi o garanţie de 5% din valoarea furniturei oferite iar oferta se va face numai în conf. cu caietul de sarcini, care poate fi văzut în fiecare zi de lucru la cancelaria spitalului Socola Iaşi, între 8—12.

p. Medic Primar Director
Dr. I. Ornstein
No. 08660 26 Noemb. 1935

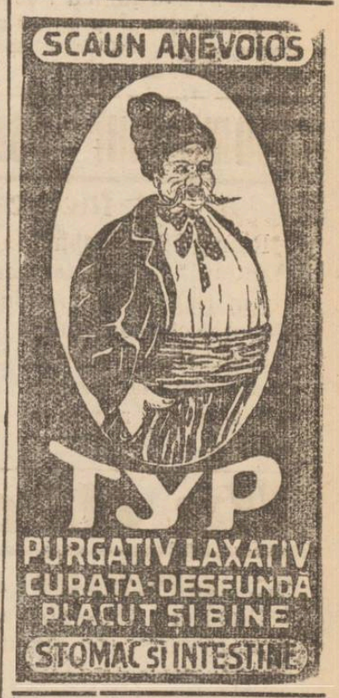

Dr. GANCEVICI

consultă

BOLI DE PIEPT

str. Lăpuşneanu No. 19
între orele 1—4 p. m.

Sâmbătă 30 Noemb. Cea mai minunată noapte

BALUL STUDENŢILOR EVREI

Preşedenţia de onoare Prof. Univ. Dr. V. Râşcanu

ULTIMILE NOUTAŢI

Sfofe-Mătăsuri

Au Bon Marché

Iaşi—Str. Ştefan cel Mare 11

LA „SIDOLI"...

...Un film despre Abisinia

Recentul conflict între Abisinia şi Italia, a atras privirile tuturor asupra misteriOasei ţări africane.

O casă elveţiană de filme, a organizat o expediţie şi a filmat un documentar, foarte curat lucrat.

Se vede că filmul este de dată recentă, pentrucă Negusul, vorbeşte la microfon despre aniversarea celor 10 ani de la intrarea Abisiniei în Liga Naţiunilor.

Asistăm apoi la trecerea trupelor în revistă, trupe echipate modern, dar în... picioarele goale.

Apoi cete de războinici, care-şi însoţesc stăpânii şi o serie întreagă de ceremonii: a naşterii, cununiei, şi una care putea foarte bine să lipsească, aceia a circumciziunii. Apoi filmul ne prezintă dansuri păgâne şi câteodată tamtam-ul acela care-ţi găureşte timpanele şi te obsedează ca un coşmar. In general, documentarul „Abisinia" este un film care merită să fie văzut. *Vg.*

x **Dr. Brener** *specialist mamoş*, boli de femei. Cons 8—2 d. m. în str. Banu

Un congres general al pensionarilor

în front comun cu funcţionarii publici

D-nii *Victor Munteanu* şi *Maior Constandachi*, delegaţii Blocului pensionarilor din Iaşi la întrunirea Marelui Consiliu al Asociaţii generale din Capitală,— au făcut la şedinţa Comitetului o dare de seamă asupra celor ce s'au hotărât în acea întrunire, în ziua de 24 c. Duminică.

S'a luat deciziunea de a se ţine în Bucureşti un congres general al tuturor pensionarilor din ţară în zilele de 5, 6 şi 7 Dec., făcându-se un front comun cu acel al funcţionarilor publici.

In acest Mare Congres, se vor discuta şi lua hotărâri, pe baza Moţiunilor încheiate la Congresele regionale ce au avut loc la Iaşi, Focşani, Craiova, Constanţa etc.., *asupra întregei probleme pensionăreşti.*

Moţiunea generală împreună cu un documentat memoriu se va prezenta factorilor dirigutori ai statului. In chestiunea armonizării, se va arăta că pensiile şi salariile trebuesc neapărat şi urgent armonizate pe baza *stabilizării leului şi standardul vieţii.*

Pensionarii şi funcţionarii duc astăzi o viaţă imposibilă de continuat, faţă cu scumpetea traiului şi cu actuala salarizare.

Basarabenii nu admit alt Chiriarh la Bălţi

decât pe Arhiereul Grigorie

Ziarul „Vocea Basarabiei" care apare la Bălţi, relatează că într'o adunare a delegaţilor adunării eparhiale a deciziei Hotinului—unde s'a discutat chestiunea succesiunei Episcopale,—s'a hotărât ca, în cazul când se vor face presiuni pentru reuşita candidaturii Vicarului Tit Simedrea, —se va repeta cazul dela Ismail.

După cum se ştie acum doi ani, la alegerea episcopului de Ismail, Patriarhia şi guvernul susţinându-l pe Vicarul Simedrea, membrii adunării eparhiale în semn de protest s'au retras din şedinţa congresului.

Membrii adunării eparhiale dela Bălţi însă, au asigurări că guvernul de astă dată va evita o provocare şi îl va susţine pe candidatul lor: pe Arhiereul Grigorie.

Analiza urinei complectă sau parţială

se execută în cele mai perfecte condiţii în Laboratorul Farmaciei Dr. D. BECEANU. Vase speciale şi instrucţiuni *la dispoziţie*

x **Siropul iodotanic Dr. Ratianu** aprobat de Consiliul Sanitar Superior, se recomandă cu mare succes copiilor lymfatici, anemici, scrofuloşi şi rachitici pentru purificarea şi regenerarea sângelui, înlocuind Untura de Peşte. Nu produce jodism. Depozit Farmacia Dr. Ratianu, str. Cuza-Vodă 48.

ULTIMA ORĂ

A evadat un deţinut dela Galata

Autorităţile poliţieneşti din localitate, au fost înştiinţate despre evadarea unui deţinut dela penitenciarul Galata.

Este vorba de deţinutul Serghie Posteliuc.

Acesta profitând de neatenţia gardienilor, a isbutit să fugă astă noapte din inchisoare.

D. Grigore Botez, a dat severe instrucţiuni tuturor poliţiştilor, pentru prinderea evadatului.

Accident nenorocit în regiunea petroliferă

Moreni 28.— La Gura-Ocniţei, în punctul Ţigani, în timp ce se lucra la o sondă, s'a produs o violentă erupţie de gaze.

Lucrătorul Neculai Manu a fost ucis pe loc. Alţi doi lucrători sînt răniţi grav.

Pensionarii şi pîinea

Pentru a veni in sprijinul aplicării unor măsuri serioase, de către administraţia comunală, în chestiunea abuzurilor ce se fac de brutari şi morari pentru fabricarea pâinei, Comitetul Blocului pensionarilor a hotărât ca în şedinţa de *Vineri 29 c.* să decidă o intervenţie cu propuneri concrete către administraţia comunală.

Specula neinfrânată ce se face cu calitatea făinei, cu lipsa revoltătoare la cântar, lipsa de pâine neagră şi fabricarea revoltător de proastă in general a pâinei, nu mai trebue să dăinuiască.

Cetăţenii cer imediate şi definitive sancţiuni. HUG.

STIRI POLIŢIENEŞTI

Scandal într'un local din str. Col. Langa

Gardianul public din str. Ştefan cel Mare a fost atras astă-noapte de un scandal ce se iscase în localul d-lui Saul Moise, din str. Colonel Langa 8.

Sosind la faţa locului, a reuşit să aresteze pe scandalagiu, care între timp provocase stricăciuni în cârciumă. El se numeşte Dumitru Ciornei din Şoseaua Sărăriei 210.

ULTRAJ.—Sergentul Lupu din postul Tataraşi, a reclamat d-lui Anghelescu comandantul gardienilor publici, cum că a fost ultragiat de soţii Elena şi Radu Ursulescu din str. Barbu Lăutaru 9.

DIVERSE.—Biroul judiciar cercetează pe individul Theodor Aparas h vei din com. Poeni jud. Iaşi, găsit suspect pe stradă.

— A fost inaintata biroului de moravuri femeia Zima Smirina, originară din com. Răduleni jud. Bălţi şi domiciliată în str. Cuza-Vodă 28, pentrucă acosta pietonii in Piaţa-Unirii.

x *Regina Mărioara* şi fiii săi, prinţii Tomislav şi Andrei, au părăsit aseară Bucureşti, plecând la Belgrad.

Femei otrăvitoare

La Timişoara au fost arestate femeile Maria Neukom şi Elisabeta Weiss Bitenbender. Ele sânt acuzate, că au otrăvit pe locuitorii Andreas Weiss, Elisabeta Schuster, Peter Grossmeyer şi Sava Pach, spre a incasa poliţele de asigurare pe viaţă ale acestora.

Se crede că cele două femei ar face parte dintr'o bandă mai mare, care avea legături cu faimoasele otrăvitoare dela Şiria (Arad).

Cazul a provocat senzaţie.

Duel en-gros!

Se cunoaşte conflictul dela Baroul de Ilfov, iscat între d. Istrati Micescu deoparte şi d-nii Trancu-Iaşi, C. Vasilescu-Duca, D. Grozdea, Toma Dobrescu, Dim. Pascu şi N. Trestianu de altă parte. Aceştia din urmă au cerut precizări d-lui Micescu, care afirmase că în vederea alegerilor dela Barou se produc acte de corupţiune.

Drept răspuns, d. Istrate Micescu a provocat la duel pe cei şase colegi.

Rămâne de văzut, cum se va lichida acest incident.

Imprejurările misterioase ale spargerei

de la percepţia Odobeşti

Focşani 28. — Din casa de fier a percepţiei Odobeşti s'a furat sumu de 3 580,000 lei în bancnote, şi 40,000 lei în monedă metalică.

Niciodată, această percepţie n'avusese depozitată asemenea sumă.

Imprejurările furtului sânt ciudate.

Cu o seară înainte, cel din urmă părăsise localul d. Mazilu perceptorul şef. El lucrase seara târziu, la verificarea casei.

A doua zi dimineaţă la ora 6, omul de serviciu a găsit caseta deschisă şi banii lipsă.

Doi inspectori financiari şi doi delegaţi ai Siguranţei generale, fac ancheta.

Perceptorul Mazilu crede că cineva s'a introdus în locuinţa sa, i-a luat cheia, a comis furtul, apoi a adus cheia la loc.

In adevăr, nu se observă nici o urmă de violenţă la Caseta de fier; ci aceasta a fost deschisă in mod normal.

D. Mazilu e funcţionar vechi şi recunoscut ca cinstit. Totuşi explicaţiile lui par destul de neverosimile; iar imprejurările intâmplării vin în defavoarea lui.

De aceia e menţinut arestat până la lămurirea cazului.

S'a instituit un premiu de 100,000 lei pentru acel care va descoperi pe hoţ.

Şi în jud. Roman

Roman 28—La Strunga-Hăbăşeni, indivizi necunoscuţi s'au introdus cu chei potrivite, în localul primăriei, au spart un saltar şi au furat suma de 112,000 lei.

Incordare între d-nii Tătărescu şi Dinu Brătianu

Un incident interesant.-D. Titulescu intervine pentru aplanare

Bucureşti 28. — Aseară, toţi miniştrii s'au întrunit la locuinţa d-lui Dinu Brătianu.

Şeful partidului liberal a făcut un expozeu, insistând în special asupra înzestrării armatei.

D. Dinu Bratianu a arătat că, în această chestiune,

D. G. TATARESCU

s'a făcut foarte puţin, — ceiace ce deserveşte ţara, şi tot odată îngreuiază situaţia morală a partidului liberal.

*

D. Tătărescu a replicat imediat, arătînd ceia ce a făcut pentru armată şi afirmînd că a îndeplinit maximum ce se putea face.

D. Dinu Bratianu şi-a continuat critica, contestînd unele afirmaţii ale d-lui Tătărescu.

Şeful guvernului a replicat din nou, şi la un moment dat i-a spus d-lui Dinu Brătianu:

— *„Dumneata mă jigneşti, pe nedrept“ !*

S'a produs situaţie delicată.

*

D. Titulescu şi alţi miniştri au intervenit stăruitor, pentru aplanarea incidentului.

In cele din urmă, d. Dinu Brătianu a precizat că n'a înţeles să jignească pe d. Tătărescu.

Şi recunoaşte meritele, însă e de datoria d-sale ca şef al partidului, să releve greşelile şi să dea îndrumări.

Astfel incidentul s'a considerat închis.

*

Astăzi la prânz, se întruneşte Consiliul de Miniştri sub preşidenţia d-lui Tătărescu.

UN COPIL DE 12 ANI îşi înjunghie prietenul

Chişinău 28.— La spitalul Regina Maria a fost internat în stare gravă copilul Ion Batniuc, în etate de 10 ani. S'a stabilit că Batniuc s'a certat cu prietenul său Ion Tăutu, în etate de 12 ani.

La un moment dat, Tăutu a aplicat o lovitură de cuţit lui Batniuc.

Criminalul a fost arestat.

Lovitura unor bandiţi

Comercianţi jefuiţi în apropiere de Bălţi

Un îndrăzneţ atac banditesc s'a comis pe şoseaua Bălţi-Edineţ. Comercianţii Arbiţ Schechtman, Morgenştein şi alţii, au fost atacaţi şi jefuiţi de bandiţi mascaţi.

Cercetările au stabilit că bandiţii au întâlnit pe ţăranii Lazăr şi Tichonov, cărora le-au dăruit lucrurile furate dela comercianţi.

Ţăranii fiind cercetaţi, au declarat că atacul a fost comis de cunoscutul tâlhar Criniuc.

*

Alt atac banditesc s'a comis în apropiere de Tatar-Bunar.

Au fost jefuiţi comercianţii Aspiz şi Litvin.

Bandiţii au putut fi arestaţi, iar lucrurile furate au fost găsite la locuinţa unui anume Nazarenco, fost ajutor de primar din Tatar-Bunar.

Războiul colonial

Situaţia pe fronturi

PE FRONTUL DE NORD — Trupele italiene şi-au continuat explorările în regiunea M kalle.

Mai la vest, în Tembien, continuă ciocnirile cu grupuri de abisinieni care duc războl de guerilla.

*

PE FRONTUL DE SUD — Ştirile sânt contradictorii. Abisinienii anunţă că trupele rasului Desta înaintează pe valea Gancle-Daria, spre graniţa Somaliei.

In Ogaden, abisinienii exercită o presiune ofensivă şi pretind că italienii ar fi evacuat Gorahai şi Gerlogubi.

Italienii însă dezmint categoric, şi arată că tocmai de la Gorahai e pornit o escadrilă de aviaţie şi a bombardat localitatea Dagabur.

*

O telegramă italiană afirmă că fostul împarat Ligi Iasu n'a murit de moarte bună, ci ar fi fost otrăvit în închisoare.

Submarinul românesc „Delfinul“ a fost încercat ieri la Fiume

Roma 28.— Submarinul „Delfinul“ comandat pentru marina militară romînă, e complect construit.

Submarinul a fost încercat ieri la Fiume, în faţa comisiei româneşti de recepţie.

S'au făcut exerciţii de scufundare, vasul coborînd până la 82 metri sub apă. Apoi submarinul s'a înapoiat în port, rezistînd foarte bine furtunei care bîntuia pe Adriatica.

Un tînăr ieşan arestat la Bucureşti

Bucureşti 28.—Poliţia a arestat ieri pe numitul Dem. Casian, în etate de 32 ani, autor al unor furturi.

Casian e de familie bună şi învăţase pe vremuri la Liceul militar din Iaşi.

S'a dedat însă la rele şi a ajuns spărgător. S'a stabilit că a săvârşit până acum 51 furturi.

Ieri a fost surprins pe când vindea o blană scumpă, provenită din furt.

Avocat condamnat

Braşov 28 — Tribunalul a condamnat ieri la 3 ani temniţă şi 10 ani suspendare a drepturilor politice, pe avocatul maghiar Endre Pap, acuzat de indemn la falsuri.

Informaţii

x Ministrul instrucţiunii a semnat decizia, prin care d. Const. Stere, profesor la catedra de drept constituţional şi ad-tiv dela facultatea juridică din Iaşi împlinind limita de vârstă prevăzută de legea învăţământului universitar, este pus în retragere din oficiu pe ziua de 1 Februar 1936, spre a-şi regula drepturile la pensie.

x Referitor la informaţia privind instrucţia incendiului de la fabrica de boiangerie a d-lui Aronovici din Str. Uzinei, precizăm că dintr'o eroare tipografică, informaţia a fost complectată cu un pasagiu răpit altei ştiri, şi astfel schimbându-i senzul.

Facem cuvenita rectificare.

x D-na Paraschiva Buţureanu, învăţătoare din localitate, ne-a trimis un articol care apare în pag. I a numărului nostru de astăzi.

Cu surprindere, vedem acelaş articol apărut astăzi într'un alt ziar local. Cum la noi manuscrisul s'a zăţuit şi stereotipat în cursul nopţii, ne-a fost tehniceşte imposibil să modificăm pagina.

Procedeul d-nei Buţureanu este nedelicat faţă de noi. Inţelegem să dăm curs plângerilor şi părerilor cetăţeneşti, însă n'are sens ca aceste intervenţii din public să aibă caracter de publicaţie stereotipă,—ca un fel de reclamă; şi mai ales, fără să fim în prealabil înştiinţaţi.

O farmacie din Mihăileni jefuită de hoţi

Dorohoiu 28. — O îndrăzneaţă spargere s'a comis noaptea trecută în târgul Mihăileni, judeţul Dorohoiu.

Hoţii, rămaşi până în prezent nedescoperiţi, s'au introdus prin spargerea unei uşi în farmacia d-lui Fritz Kerl, furând o sumă de bani şi medicamente.

Cazul a fost reclamat poliţiei, care a intreprins cercetări pentru descoperirea făptaşilor.

*

Altă spargere s'a comis în comuna Cordăreni la magazinul comerciantului Iţcu Ciubotariu. Hoţii şi-au însuşit bani şi mărfuri. Şeful de post cercetează.

TEATRALE. — Cunoscutul romancier Petru Bellu va vizita oraşul nostru în ziua de 2 Decembrie crt., în fruntea unui ansamblu de artişti din Bucureşti. Se va prezenta lucrarea „Apărarea are cuvântul“. Se prevede un frumos succes. S. SANDY

Crimă, -- nu sinucidere

Cazul de la Jokey-Club din Chişinău

Chişinău 28.— Am relatat tragedia funcţionarului V. Pojdircă dela Jockei-Club, despre care se credea că s'a sinucis. Făcându-se autopsia cadavrului, s'a stabilit că Pojdircă a fost zugrumat şi apoi spânzurat.

Scrisorile cari s'au găsit asupra lui Pojdircă n'au fost scrise de dânsul.

Cercetările continuă.

x In zorii zilei d. prim ajutor de primar Pascu Stanciu însoţit de d. Ionel Frühling au făcut controluri inopinate la toate brutăriile din Iaşi.

S'au confiscat circa 600 pâini, care au fost împărţite asociaţiilor de binefacere.

Incendiu în str. Sărăriei

Astă noapte s'a declarat un incendiu la locuinţa d-lui Gh. Berescu din str. Sărăriei 191

Focul a luat naştere dela o sobă defectă.

Imobilul este proprietatea d-lui Iancu Leiba.

Au fost anunţaţi pompierii, care sosind la faţa locului, au reuşit să localizeze incendiul.

PIERDUT Buletinul Biroului Populaţiei Iaşi No. 35027 din 7 Februarie 1927 pe numele de Păduraru Anghelina din str. Gh. Mârzescu 22.

Cine-l va găsi şi va uza de el, şi nu-l va depune autorităţilor în drept, va suferi consecinţele legei. Acest buletin se declară nul.

CASĂ BANI solidă şeapte zăvoare, de vânzare. Vizibilă orele 2—4 Caro 4.

Direcţiunea Generală C. F. R.
PUBLICAŢIE

Se aduce la cunoştinţa generală că, în ziua de *Marţi 10 Decembrie 1935, ora 11 a. m.* se va ţine o licitaţie publică la sediul Inspecţiei de Mişcare Oradea, Bul. Regele Ferdinand 79, pentru:

Concesionarea bufetului din staţia Valea lui Mihai.

Condiţiunile de licitaţie se găsesc publicate în foaia licitaţiilor C. F. R. Informaţiuni detailate se pot lua la Inspecţia de Mişcare, arătată mai sus,—Biuroul M. 5.

DE INCHIRIAT o cameră mobilată sau nemobilată, în centru. A se adresa la ziar sub L.

x *Concertul Kedroff* are loc Marţi 3 Dec. seara la Teatrul Naţional.

Doamnă ! Elegantă veţi fi purtând numai Ciorapii G.B.L. şi Bali

DOCTORUL R. DAMSKER
Str. Ghica Vodă No. 32
MEDICINA INTERNA
SIFILIS ŞI GENITO-URINARE

DOCTOR Corneliu Stoian
Genito-urinare, sifilis, venerice
Consultaţii 6—8
strada I. C. Brătianu 58

Pentru sănătatea ochilor Dvs., adresaţi-vă numai magazinului de specialitate

Optica modernă ARGUS
IAŞI—LĂPUŞNEANU 43
vis-a-vis de Hotel Palace
Calităţi superioare
Preţuri moderate

Dr. N. Lazăr
asistent al clinicei dermato-sifiligrafice, medic al Casei Asigurărilor Sociale, specializat la Paris, boli de piele, sifilis, venerice.
Str. Victor Place 11
Consultă $2^1/_2$—4 şi $7^1/_2$—$8^1/_2$

DOCTOR ADRIAN ŞTEFĂNESCU
MEDIC DE SPITAL
Boli interne şi nervoase
Consult. 4—6 p. m.
Str. I. G. Duca Nr. 16 (fostă Muzelor)

DOCENT DOCTOR GH. PLACINŢIANU
Chirurg primar
Spitalul Asigurărilor Sociale
consultă şi operează pentru boli chirurgicale, ginecologice şi obstetricale.
Cons. 3—5 p. m.
Str. Aleia Alexandri 5 (Dr. Negel)

Dr. Mihail Derevici
Medic Primar
BOALE NERVOASE ŞI GLANDULARE
Malario-Therapie
Cons. 5-7 p. m.
40, STRADA CUZA VODĂ

DOCTOR SOLO SCHREIFEL
Specialist în Boli de piele Venerice, syfilis
Diagnostic precoce al syfilisului prin examenul ultramicroscopic
Diathermie
Raze Ultra Violete
consultaţii şi tratamente 7—10 dim. şi 2—9 seara
Str. Anastasie Panu 70
vis-a-vis de Palatul Administrativ

82 I. C. Brătianu cumpără AUR dinţi, bijuterii etc plătind cel mai bine

Quadrat Riga

Răcit? ASPIRIN BAYER

ANUL XXXII No. 8594

ABONAMENTE

Lei 350 pe un an
180 6 luni
90 3
1000 Instituții publice

ATELIERELE TIPOGRAFICE
IAȘI. — STR. LAPUȘNEANU 37

Telefoane { Redacția 391 / Administrația 394 / Serviciul de noapte 367

1 LEU

OPINIA

Ziar popular cotidian

SAMBATA 30 NOEMBRIE 1935

BON No. 48 — SERIA 63-a — Premii gratuite OPINIA

LA RĂCELI DAU

După întoarcerea regelui George

Personalitatea suveranului - Restaurația greacă și concursul Angliei

Am relatat împrejurările în care regele George II al Greciei s'a întors în patrie. Înainte de a ne ocupa de scopurile și interesele acestei restaurări monarhice, socotim interesant să prezintăm personalitatea suveranului.

*

Regele George al Greciei s'a născut la 7 Iulie 1890, în castelul Tatoi, ca fiul cel mai mare al prințului moștenitor de pe atunci, regele Constantin de mai târziu. Noul su-

Regele George al Greciei

veran a împlinit deci anul acesta vârsta de 45 ani.

El se înrudește cu familia de Hohenzollern, prin mama sa, prințesa Sofia de Prusia, una din surorile Kaiserului Wilhelm al II-lea.

Când s'a terminat războiul și în unele state revoluția socialistă a distrus formele vechi de conducere, regele Constantin împreună cu fiul său prințul George au părăsit patria. Era în anul 1917. Conducerea a preluat-o celălalt fiu, prințul Alexandru.

Când aceasta a murit pe neașteptate, regele Constantin a fost rechemat; însă campania nefericită din Asia-Mică l-a silit să renunțe din nou la tron, în anul 1922. Atunci a fost proclamat rege, George al II-lea, actualul monarh. Dar n'a putut domni multă vreme, deoarece mișcarea republicană a devenit foarte puternică și a reușit să schimbe forma de stat.

George al II-lea și-a petrecut exilul la început la București, apoi la Paris, iar ultimii ani la Londra; până zilele trecute, când și-a recăpătat tronul.

*

Restaurația greacă, așa cum o comentează aproape toată presa străină, apare ca un act și un succes al diplomației britanice.

Politicește, Grecia a fost la remorca Angliei. Și pentru interesele engleze în Mediterana, statul grec constitue un punct deosebit de important.

In ultimul timp însă, republicanii greci au început să cocheteze cu Franța. Primejdia cea mare o constitue în special partidul d-lui Venizelos, care și-a mutat privirile dela Londra spre Paris. Evident, Anglia n'a putut admite acest lucru.

De aceia Anglia a ajutat mult guvernul elen ca să reprime revoluția venizelistă de acum câteva luni. Dar atâta nu era suficient.

Diplomația britanică a lucrat de asemenea manieră, încât a provocat în Grecia un haos politic, ceiace a compromis republicanismul și a întărit curentul monarhic. Conflictul cu Italia a determinat guvernul dela Londra să grăbească restaurația, pentru a-și asigura fortificațiile în Mediterana.

In vederea acestui plan, regele George II a fost cultivat în cercurile superioare britanice. La un moment dat, spre a-și garanta succesul, Londra a vrut chiar să impue la tronul Greciei pe ducele de Kent (fiul regelui Angliei), invocând legătura matrimonială cu ducesa Marina, prințesă elenă. Diplomația engleză și-a dat însă seama, că jocul e mai riscant cu această carte nouă și a reluat jocul clasic și sigur. Partida a reușit deplin, mai ales că în Grecia împrejurările politice și situația economică sânt de asemenea natură, încât aveau nevoie de o speranță nouă, prezintată sub forma regalității.

Regele George II este astfel profund atașat de Anglia. Dealtfel Anglia, după cum se afirmă, l-a promis tot sorțiinul, știind că în felul acesta își sprijină în fond propriile interese.

Restaurația greacă

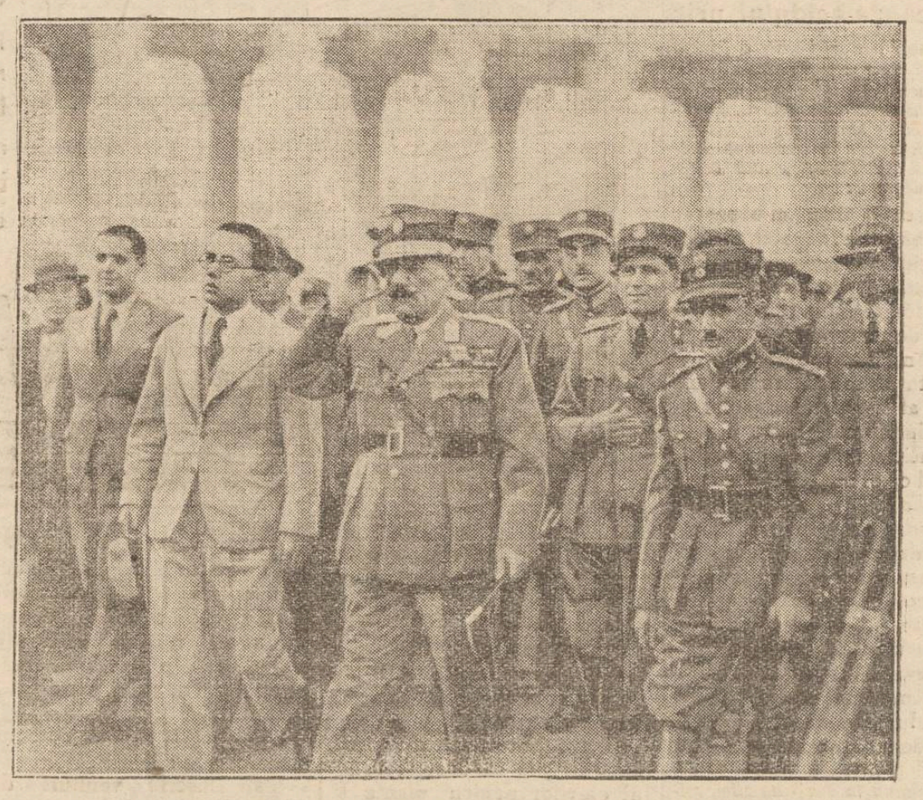

Generalul Condilis, șeful guvernului elen, în fruntea delegațiunii militare la primirea regelui George al Greciei.

Note

„Balul" iernii...

Iarna își organizează tradiționalul ei bal mascat.

De sus, din bolta cerului, unde luminițele „feerice" stau ascunse sub un strat de nouri, confete albe cad, decorând ulița și cocioaba săracului, la fel ca și bulevardul și palatul înstăritului.

Peste tot, decorul alb al zăpezii dă strălucire, frumusețe, curățenie.

Pe stradă apar „mascații": oameni îmbrăcați în zdrențe (se vede c'așa costum și-au ales. Nu-i așa că-i demodat?!). La colțurile străzilor, unii se produc: întind mâna și declamă banalul cântec „mi-e foame"!

Apar alți costumați: în blănuri, șoșoni și mănuși. Nici această travestire nu-i „aparte". Și ce joc arhicunoscut: aruncă câte-un ban în mâna „zdrențurosului"...

Iată! vine carul alegoric: „caravana milosteniei"...

Colindă casele luminate, parchetate, încălzite. „Carul" se încarcă cu cadouri; cos u me pentru mascat sărăcia!

Cadourile se duc în cocioabele întunecoase și reci...

Astfel, începe și mahalaua să participe la mascaradă: copiii se încalță cu botinele bătrânilor boeri, cari nu mai pot merge pe picioare. Femeile de jos, se văd înțolite cu rochii „de cucoană".

...Și așa, an cu an, iarna își organizează tradiționalul ei bal mascat...

Ce bine c'avem săraci!...

IOSEPHUS

Ce așteaptă Japonia

„La Moscova s'a ținut un important consiliu între Stalin și șefii armatei. Cu acest prilej s'a discutat despre expansiunea Japoniei în China.

In această privință Stalin ar fi declarat: „Japonia așteaptă declanșarea unui război în Europa, spre a pune mâna pe toată China. Planurile Japoniei nu interesează deci numai Rusia, ci lumea întreagă".

Din toată lumea

Noile monede

Se știe că în curând vor fi puse în circulație noile monete de 50 și de 200 lei. Vom avea astfel una dintre cele mai bogate colecții de bani metalici, de 1, 2, 5, 10, 20, 50, 100 și 200 lei.

Având în vedere acest lucru, monetăria noastră s'a gândit să confecționeze noui bani dintr'un aliaj mai ușor și într'o formă nu prea mare, pentru că buzunările cetățeanului să nu fie prea încărcate cu stocul metalic.

Prevederea aceasta nu ni se pare deloc necesară, deoarece sîntem convinși că oricine ar accepta bucuros să-și simtă buzunările cât mai grele... cu monete!

Tragedia lui Li-Yassu

Moartea lui Li-Yassu, pretendentul la tronul Abisiniei, continuă a fi învăluită de mister. Se știe că Li-Yassu a fost închis în temniță, imediat după urcarea pe tron a actualului împărat Selassie. De

LI-YASSU

atunci toate încercările partizanilor celui întemnițat spre a-l elibera, au rămas zădarnice. Iar zilele trecute s'a aflat că Li-Yassu a sucombat.

Asupra acestui deces circulă două versiuni. Presa italiană susține că Li-Yassu a fost otrăvit, întrucât împăratul Selassie dorea să scape de acest concurent, care devenia din ce în ce mai primejdios în împrejurările actuale. Iar presa engleză afirmă că Li-Yassu a încercat de câteva ori să evadeze, spre a se pune în slujba Italiei. De aceia a fost supus la un regim sever în cea mai terecată închisoare a Abisiniei, — regim care i-a provocat sfârșitul.

Li-Yassu a stat peste 11 ani în închisoare și dealtfel, mai de vreme sau mai târziu, îl aștepta același desnodământ tragic.

La 50 ani

Romancierul Liviu Rebreanu a fost serbătorit la București, cu prilejul împlinirii a 50 ani. Rebreanu a început să scrie acum trei decenii, dar adevărata sa activitate s'a produs după război, când a publicat lucrările ce l-au consacrat definitiv în literatura românească. Astfel, rând pe rând, au apărut „Ion", „Pădurea spânzuraților", „Adam și Eva" „Ciuleandra", „Răscoala", „Jar", etc.

In ce privește metoda de lucru, Liviu Rebreanu nu este preocupat prea mult de chestiunea formei. Dintr'un interview acordat mai de mult, rezultă că întâi își compune complect acțiunea romanului și apoi o transpune pe hârtie, cât mai sobru.

In principalele sale lucrări, Rebreanu se dovedește un dibaci creator de viață, ceiace l-a impus pe primul plan al literaturii noastre.

Pedeapsa sinuciderei

In statul Indiana (Statele-Unite) s'a introdus o nouă și interesantă pedeapsă. E vorba de „pedeapsa sinuciderei".

Persoana condamnată la moarte are dreptul să aleagă între execuție și sinucidere. Osândiții care vor să evite spectacolul scaunului electric, pot obține un revolver, un pahar cu otravă sau alt mijloc de a-și curma viața.

Astfel se creiază o nouă categorie de condamnați: condamnații la sinucidere.

Căsătoria unor vedete

La Viena a avut loc căsătoria cunoscutei artiste de cinema Paula Wessely cu actorul Attila Hö biger.

După cununie, tânăra pereche a plecat la Roma în voiaj de nuntă.

E interesant de relevat, că Roma și Nissa sînt cele mai căutate localități pentru luna de miere.

Cea mai lungă scrisoare

In muzeul de istorie din Istanbul s'a găsit cea mai lungă scrisoare din lume. E vorba de un pergament de 9 metri lungime și 7 metri lățime, ce a fost trimes de un ambasador al Persiei, sultanului Soliman cel Mare (1520-1566).

Uriașa scrisoare a fost expusă la Istambul, spre a fi văzută de public.

Ceva despre pericolul armei chimice

Astăzi, mai mult ca oricând, e necesar ca fiecare să știe sau să aibă cel puțin idee, despre această armă extrem de periculoasă,— ramură a chimiei aplicate, căci în fiecare zi, se vorbește în diferitele ziare și reviste, de o eventuală conflagrație mondială, de proporții mai mult sau mai puțin mari, ca al conflictului internațional din trecutul nu atât de îndepărtat, și care e încă viu în amintirea acelora ce l'au trăit.

Deaceia, fiindcă gazele formează un capitol foarte important într'un război, e bine să le cunoaștem, să le trecem în revistă, cât de puțin, pentru a ne da seama de modul cum se luptă cu ele, cât și de efectele lor.

Ca evoluție, arma chimică e foarte veche. Așa de ex: sportanii întrebuințau un fum ce rezulta din arderea smoalei împreună cu pucioasa (sulf). Romanii, întrebuințau un pământ fin, care producea un praf abundent.

In armata cartagineză, se întrebuințau stupii cu albine, s'au un fel de oale de lut, cu șerpi veninoși, scorpii etc, cari le aruncau asupra dușmanului,

Pe la 1870, în timpul războaielor lui Napoleon III, acesta refuză rețetele diferitelor gaze ce i-se aduc.

In preajma anului 1910, germanii fac uz de niște grenade de sticlă cu un gaz lacrimogen; în 1913, se întrebuințează la Paris, aceleași grenade ca ale germanilor, contra bandiților.

In cursul războiului, sfârșitul anului 1914 — marchează războiul de stabilizare, de lungă durată, și dorința respectării convenției dela Haga, neputința de a străbate fronturile stabilizate, a dat unora putința de a se gândi la întrebuințarea armei chimice; în timpul războiului, aceiaș neputință de a străbate fronturile stabilizate, cât și echilibrul de forțe ce începuse a se hotărî, precum și isvoarele interminabile de resurse ce le au germanii de a alimenta arma chimică (22 April 1914) dă războiului chimic adevărata formă.

Intrebuințarea gazelor în război, marchează 3 etape și anume:

a) *Oct. 1914—Aprilie 1915* se întrebuințează substanțe iritante foarte slabe.

b) *April 22,—1915; — 10 Iulie 1917* se întrebuințează cele mai multe gaze; dela iritante, sufocante și toxice generale, iar procedeele de luptă

Continuarea în pagina II-a

Actualități politice

Atitudinea d-lui Dinu Brătianu

D. Dinu Brătianu e unul din cei mai constanți și substanțiali critici ai guvernării actuale.

De vre-o doi ani de zile, d. Dinu Brătianu are atitudini și dă interviewuri care însemnă — neted — bețe în roatele carului condus de d. Tătărescu.

Decurând, șeful partidului liberal — continuându-și metoda — a criticat aspru prin ziarul „Universul" regîmul economic-comercial al guvernului și felul cum lucrează Banca Națională. Iar la o recentă consfătuire ministerială, a ajuns chiar la conflict făți cu d. Tătărescu.

In definitiv, dacă d. Dinu Brătianu ar fi consecvent și inflexibil în dorința de a torpila guvernul, — ar fi logic și explicabil.

Insă șeful partidului liberal e atât de flexibil și indecis că se pretează des la retrageri și scuze.

Deaceia, situația actuală a căpătat un caracter haotic, iar coheziunea și mai ales prestigiul partidului liberal au mult de suferit. Dar în special suferă prestigiul personal al d-lui Dinu Brătianu

X

Instituții ieșene

O școală cu metodă excelentă

Liceul Internat „C. Negruzzi"

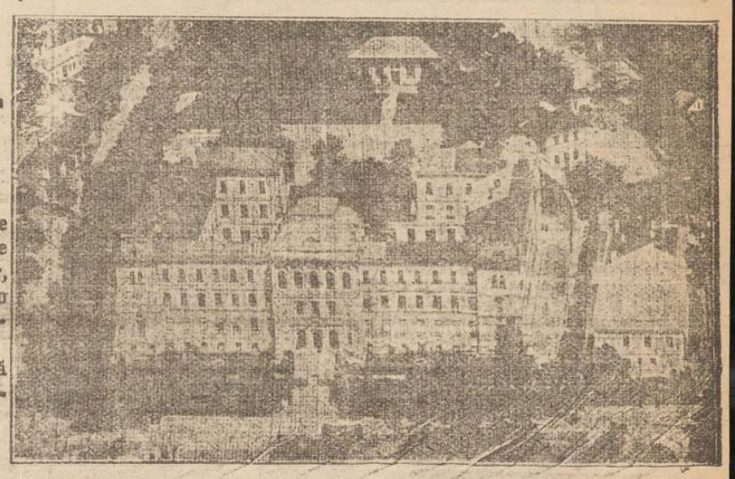

Liceul Internat din Iași (fotografie luată din aeroplan)

Există în orașul Iași, una din instituțiile bine cunoscută tuturor Românilor, care face cinste țării întregi: *Lic. Internat „C. Negruzzi"* de sub conducerea înțeleaptă și părintească a domnului prof. T. A. Bădărău.

Lucru cert este că această școală, prin conducătorul ei și prin corpul didactic bine pregătit, continuă și în aceste vremuri destul de grele să dea tuturor celor ce vin să-și clădească temelia formațiunii lor, tinerilor vlăstare de pe toate plaiurile frumoasei noastre țări și chiar multor români de peste hotare,—o pregătire solidă, înarmându-i pentru specializarea pe care și-o vor face în Universitate.

Profesorii Lic. Internat, purtători de făclie veșnic aprinsă, luminează pe elevi cât mai intens, căutând— pe cât le este posibil—să lărgească orizonturile lor, inițiindu-i în toate domeniile și stimulându-i pentru cunoștințe cât mai multe. Astfel elevii nu se mărginesc numai la litera cărții ci sub auspiciile profesorilor caută să lucreze și să se antreneze pentru viața de mai târziu. Câteva exemple ne vor lămuri:

1) Elevii Lic. Internat țin săptămânal ședători sub supravegherea d-lor: Dir. T. Bădărău, sub-dir. I. Lupu și prof. N. Popa. Se țin conferințe cu subiecte din toate domeniile (literatură, știință, artă, filosofie etc.), făcându-se expuneri deosebit de interesante și redate destul de frumos. Conferințele deprind pe elevi pentru mai târziu, când vor păși cu pieptul desch's pe tribună.

Elevii școlii au ocazia să asculte după o săptămână de muncă, lucruri folositoare și uneori probleme de actualitate—expuse de colegii și camarazii lor și unde fiecare poate lua parte la discuție când la urma ședătorii se face critica. Ei au odazia să complecteze pe conferințiar, susținând părerile lor, lucruri ce le ajută foarte mult la desvoltarea spiritului critic.

La urmă d-nii profesori caută să dea sfaturi elevilor în privința fondului și formei conferinței.

2) Elevii mai au și alte mijloace pentru complectarea cunoștințelor de St. Naturale, Fizică și chimie. Astfel, ei lucrează la laborator pe echipe sub privirele d-lui prof. Negru făcând experiențe, și dezvoltându-și spiritul de observație. Experimentează cu substanțe chimice, lucrează cu aparate, ajungând la rezultate destul de precise. Se înarmează pentru lucrările în mare de la Universitate—așa bine-înțeles pentru cei ce

Continuare în pagina II-a

Desfiinţând Depozitul nostru de Detail fost sub emblema Textila Buhuşi Str. Ştefan cel Mare 11 vindem mărfurile rămase cu preţuri reduse la magazinul nostru din str. Ştefan cel Mare 59 (nou) unde găsiţi şi toate produsele Făbricei de Postav Buhuşi la preţurile fixe şi originale ale Făbricei.

Vizitaţi-ne cu încredere

B. Cofman & D. Volodarschi

Cadouri frumoase pentru Crăciun
după comandă mai eftină ca la magazine

Pentru copii:
Păpuşi mari 60 cm.
Rochiţe şi lengerii noi după jurnal de păpuşi
Animale moderne din fetru şi catifea
Căpuri de păpuşă
Peruch de păpuşi.

Pentru doamne şi domni:
Păpuşi de salon 70 cm.
Cordoane şi nasturi speciale din piele sau fetru. Modele ultramoderne din Paris. Flori de seară din lamé, catifea.
Perne din stofă sau fetru.
Abajururi din pergament.

Lucru de mână **„Arta Industrială"**
STR. ŞTEFAN CEL MARE 29

CURA cea mai raţională cu unt de peşte
pentru copii şi adulţi e numai acea cu:

Unt de Peşte Iodoferat simplu WERNER
Tonic, depurativ, nutritiv. Recomandat contra anemiei, scrofulozei, gutei, reumatismului etc.

Unt de Peşte Iodoferat cu fosfor WERNER
special contra rachitismului, limfatismului şi reconfortant pentru copiii şi adulţi slăbiţi de munca intelectuală

Unt de Peşte Iodoferat cu mercur WERNER
Tonic depurativ şi curativ pentru sifilitici.

Pentru complectarea curei şi deplina ei reuşită; luaţi în acelaştimp (înainte de masă) VIN TONIC WERNER

Depozit principal:
FARMACIA CONST. I. WERNER

Aprobate de Consiliu Sanitar superior şi premiate

Feriţi-vă de contrafaceri.—Respingeţi surogatele.

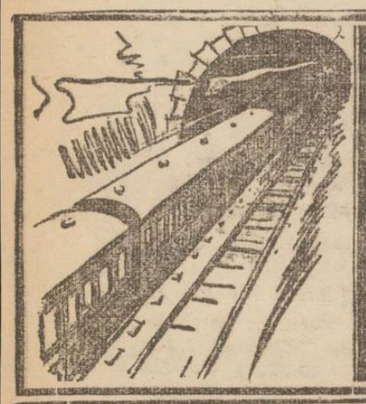

LA DRUM NU PLECAŢI FĂRĂ
TESTA
COMBATE IN SCURT
ATACURI DE GRIPĂ
FIORI-ARSIŢĂ
JUNGHIURI-MIGRENE
DURERI DE DINŢI

Azi la Sidoli
ROBERTA
O realizare cu muzici, dans, toalete fastuoase interpretat de IRENNE DUNNE, GINGER ROGERS şi Fred Astaire
Al doilea film
ABISINIA
O redare a obiceiurilor din Africa
Complectare: JURNAL SONOR FOX

La cumpărarea covoarelor orientale
de orice mărime, adresaţi-vă direct primei surse

Tebriz EXPOZIŢIE PERMANENTĂ - Str. L. Catargiu 43
Cumpărând la prima sursă realizaţi 50 la sută reducere faţă de ambulanţi.
Rugăm a ne vizita spre convingere

Astăzi la Phoenix
Cheia Raiului
Un film frumos şi bine jucat. In rolul prim KAY FRANCIS
Al doilea film
PRIZONIERUL
cu DOUGLAS FAIRBANKS
Complectare: JURNAL SONOR FOX

Degete noduroase
Din cauza acidului uric
Kruschen îl curăţă organismul

Un caz interesant a fost adus de curând la cunoştinţa noastră. E vorba de efectele surprinzătoare ale sărurilor Kruschen în dizolvarea şi eliminarea acidului uric. Iată ce ne scrie o doamnă:

„Acum câtva timp am observat la încheeturile degetelor dela mâini şipicioare nişte umflături noduroase carimă dureau şi supărau foarte mult. Apoi urmă un fel de amorţire a degetelor până când mă îmbolnăvi. Se părea că totul se datoreşte unui defect al sistemului circulator, toate simptomele indicau prezenţa acidului uric. Consultând un medic, el mă sfătui să mă odihnesc şi să iau câtva timp un regim special, iar pentru o calmare imediată a durerilor îmi recomandă Sels Kruschen, care luat conform indicaţiunilor prescrise, provoacă eliminarea acidului uric. Aceasta s'a petrecut acum 18 luni când eram în criză. Am urmat întocmai sfatul medicului, am început imediat să iau doza zilnică de Kruschen şi, credeţi-mă, mă simt alt om. *Mai continuu încă să iau zilnic mica doză de Sels Kruschen. Cântăresc 57 kgr. şi am 1.60 m. înălţime. Nu sunt prea grasă, mă prezint destul de bine, mă simt puternică şi în stare să înfrunt orice greutăţi şi vă asigur că voiu divulga tuturor prietenelor secretul sănătăţi mele".*
(D-na W. R. M).

Sărurile din Kruschen au proprietatea de a dizolva cristalele de acid uric şi de a ajuta organismul să elimine aceste cristale prin căile naturale.

Sels Kruschen se vând în mai mult de 120 ţări şi se pot obţine acum şi în România la toate farmaciile şi drogheriile cu preţul de 95 lei flaconul mare şi 60 lei flaconul mic.

Institut de radio-Electrologie medicală
Dr. GH. COSTIN
Medic radiolog la Dispensarul pentru Profilaxia Tuberculozei şi Asigurări Sociale Iaşi
Specializat la Paris şi Viena
Radioscopii, radiografii, radioterapie (tratament cu raze X) Diatermie, Raze ultra-violete etc.
Consult. 3—5 p. m.
Str. Petru Rareş No. 9

VIATA ORASULUI VA EPUIZEAZA

O cutie conţine 3 tablete
La farmacii şi drogherii.

nervii din pricina zgomotului, şi a veşnicelor frământări şi obstacole pe care le întâmpină într'o metropolă modernă, afacerile Dvs. „JAWOL" vă redă în mod deplin buna dispoziţie şi energia de care aveţi nevoie.

JAWOL

Salvarea constipaţilor CRONICI!

Cealul Cisbey
leacul ideal!
Lei 60.—cutia de 100 grame
La toate farmaciile şi drogheriile din ţară.

„Tegra"
Anunţă onorata sa clientelă că a primit un mare transport de încălţăminte modele noi menţinând preţurile eftine din trecut. NU UITAŢI
TEGRA
Iaşi, Str. Cuza Vodă 69
(Palatul Sfatului Negustoresc)
şi str. Alexandri 1

Quadrat Riga

O şcoală cu metodă excelentă

(Continuarea din pag. 1-a)

vor urma ştiinţele. Câtă bucurie are un elev când ştie că a lucrat şi el ceva în laborator şi când profesorul l-a aprobat.

La Şt. Naturale, d-l prof. Bădărău ştie să desvolte gustul elevilor pentru plante şi flori în special, şi pentru natură în general, pregătind pe viitorii naturalişti. Pe lângă expunerile D-sale în chip melodios ştie să încoroneze lecţiile de Botanică prin acele determinări de plante făcute după o anumită cheie şi pe care elevii o prind uşor, putând ca la sfârşitul anului să prezinte herbare destul de bogate şi frumoase.

Imi rămâne să ating activitatea elevilor din punct de vedere sportiv şi artistic şi pe care o voiu face ulterior.

Toate acestea dovedesc că Lic. Internat ştie să facă faţa vremurilor grele prin care trece, păstrându-şi ca în totdeauna rolul de „pepinieră" în formarea elementelor ce vor conduce instituţiile înalte ale ţării.

Că şcoala trece prin mari greutăţi—după cum spunea dnl dir. Bădărău cu ocazia sărbătoririi a 40 de ani de existenţa a acestui liceu, a 20 ani de conducere sub D-sa şi a reuniunii a două promoţii (1910 şi 1915)—asta ar trebui să o audă cei dela centru şi repede să-şi întoarcă privirile spre acest focar de cultură,—şcoală unde tineretul învaţă nu numai carte, ci şi cinste, fortificându-se totodată şi sentimentele de bun român.

Gh. A. Godinescu
student

Situaţia în judeţul Iaşi

Câteva cifre asupra activităţii prefecturii de judeţ

D. Theodor Zippa, pretectul judeţului a înaintat ministerului de interne un detaiat raport asupra activităţi depuse de prefectură, dela începutul anului până la 1 Noembrie.

Din acest raport spicuim următoarele:

S'au înscris venituri de 37.391.703 lei şi s'au încasat 14.974.112 lei. S'au ordonanţat 18.505090 şi s'au achitat numai 14.251.705, cota încasărilor pe anul financiar în curs fiind de 40 la sută.

In ceiace priveşte drumurile, s'au angajat lucrări de 22.681.400 lei, din care s'au executat lucrări de 17.603.200 lei.

Şcoli şi biserici

In privinţa învăţământului, cifrele arată următoarele: au au fost înscrişi 31.143 elevi, din cari au frecventat regulat numai 20,712; posturi de învăţători sunt 640 la şcolile primare şi 24 la grădiniţe de copii.

Localurile, proprietatea şcolii, sunt 211, având 411 săli de clasă; 62 sunt închiriate.

In aceste şcoli s'au făcut numeroase îmbunătăţiri. Unele clădiri noui au fost terminate cheltuindu-se în acest scop 1.252 650 lei. Din aceşti bani ministerul instrucţiunii contribue numai cu 250.000 lei, restul fiind acoperit de prefectură. Ministerul a mai comandat la şcolile de meserii 3000 de bănci, cari sunt în lucru.

Biserica n'a fost nici ea neglijată, construindu-se două noui biserici şi reparându-se altele. In curs de construcţie sunt 7 biserici, care cel mai târziu în primăvara viitoare vor fi terminate. S'au mai făcut 3 case parohiale şi în curs de construcţie sânt încă 4, cheltuindu-se în total pentru biserică în anul acesta 1.017.000 lei.

Situaţia sanitară

Bolile care au bântuit sunt: scarlatina, 159 bolnavi, 8 morţi; febra tifoidă 15 bolnavi cu 2 cazuri mortale; difteria 35 cazuri, 7 morţi; tifosul exantematic 52 cazuri şi 10 morţi, erizipelul 28 cazuri; pustula maligna 41 cazuri, 2 morţi; tusa convulsivă 1062 cazuri cu 16 morţi; rugeola 221 cazuri, 16 morţi; gripa 9861 cazuri cu 84 morţi; dizenteria paralizia infantilă şi tetanosul cu un număr mai mic de cazuri.

La capitolul bolilor sociale găsim: tuberculoza 1771 cazuri cu 208 morţi; sifilisul 3288 cazuri din care 332 noui, cu 42 morţi; pelagra 4863 cazuri, din care 1122 noui cu 75 morţi; iar paludismul 46.351 cazuri, din care 16.067 noui, cu 99 morţi. Pentru tratamentul acestor bolnavi s'au făcut toate sforţările, înfiinţându-se în afară de personalul sanitar permanent, şi coloane sanitare speciale, cheltuindu-se pentru sănătatea publică 2.007.826 lei. Deasemeni şi serviciul sanitar veterinar a activat intens, stingând şi stăvilind epizootiile.

Munca intensă depusă de d-l prefect Theodor Zipa, secondat de întreg aparatul administrativ în frunte cu d-l av. Bobiţă Velciu directorul prefecturei, ne îndrituieşte să credem că judeţul nostru se află pe mâini bune de gospodar, cu îngrijire de mamă.

AL. VIFOR

Dialog

— Iar ţi-ai făcut o rochie nouă?

— Desigur. Tu nu ştii că mâine seară are loc cel mai rumos bal al sezonului în saloanele Sfatului Negustoresc?

— Ahal Acolo unde cântă jazzul 2 transmisiuni şi excelentul diseur Vaneal

— Vezi dar că vom petrece de minune.

Citiţi zilnic Opinia

CONTRA GRIPEI
Flavisan
SAPIC S. A. PENTRU INDUSTRIA CHIMICĂ, BUCUREŞTI.

Informaţiuni

x *In chestiunea articolului „Şcoala primară şi părinţii elevilor", d-na Butureanu ne informează că o copie a articolului fusese luată de altă persoană. Din această pricină s'a produs confuzie şi cele două manuscrise au ajuns în redacţii diferite,—ceia ce a surprins şi pe autoare. Ludm act.*

x O NOUĂ BISERICA.—La 25 Decembrie, va avea loc sfinţirea bisericei din comuna Tacu-Căcărăzeni. Atât biserica cât şi localul de şcoală, sunt opera d-lui Eduard Lăzărescu deputat. Mica comună n'avea nici biserică şi nici local de şcoală.

La solemnitate sfinţirei bisericii, vor lua parte liberalii ieşeni, în frunte cu d. Victor Iamandi, ministrul Iaşului.

x „TURNURI IN APĂ" romanul proaspăt apărut în vitrinele librăriilor, înregistrează cel mai mare succes, atât material cât şi moral.

Vigurosul scriitor *Sandu Teleajen*, a prins în paginile acestei cărţi, epoca de frământare a Iaşului din anii 1928—1929.

x Inspectoratul şcolar a fost înştiinţat că nu se vor mai face numiri noui de suplinitori.

Titularii care vor fi nevoiţi să absenteze, îşi vor plăti suplinitorii, din salariile proprii.

x *Procesul Lazăr Marcu.* —Curtea de apel secţia II a judecat ieri procesul publicistului Lazăr Marcu condamnat pentru calomnierea d-lui av. Carol Diamant.

Din partea inculpatului d-nii av. Nelu Ionescu şi M. Herşcovici au cerut chemarea la interogator a d-lui Sigmund Diamand, tatăl reclamantului, pentru a fi audiat în chestia afirmaţiunilor d-lui L. Marcu.

Curtea a amânat pronunţarea asupra incidentului ridicat de apărare, pentru 2 Decembrie.

Ceva despre pericolul armei chimice

(Continuarea din pagina I-a)

se perfecţionează şi modernizează.

c) *10 Iulie 1917—până la sfârşitul războiului* se întrebuinţează iritante strănutătoare (arsinele şi yperita), iar la 1918 când războiul se termină, se cunoaşte totalitatea acestei arme în plin progres.

*

După acest succint istoric al evoluţiei gazelor, să vedem acum, ce sunt ele.

Sunt corpuri chimice lichide sau solide, cari întrebuinţate pe câmpul de luptă sub formă de aerosoli, fum sau pulbere fină, vor produce pierderile inamicului, sau îl vor sili să îndeplinească serviciul, la adăpostul mijloacelor protectoare.

Din punct de vedere tactic ele se împart în a) gaze trecătoare şi b) gaze persistente.

Din punctul de vedere al efectului fiziologic — gazele se grupează în patru categorii cari sunt: 1) gaze sufocante 2) iritante 3) vesicante şi 4) toxice generale.

Gazele sufocante sunt trecătoare, cu simptome de sufocaţie, cu tuse, oprirea respiraţiei, edem pulmonar, blocajul plămânilor, şi micşorarea pulsului; din această categorie fac parte:

Clorul sau bertolita (galben-verzui).

Fosgenul sau colongita (incolor, miros fân mucegăit).

Palita şi surpalita (incolore, cu însuşirile fosgenului),

Cloropicrina sau aquinita (lichid incolor, miros de banană).

Gazele iritante, se împart şi ele în 3 categorii:

a) *lacrimogene* (Bromura de benzil sau ciclita, bromacetona etc.)

b) *strămutătoare* (difenilmonoclorarsina etc.)

c) *grețoase* (clorura de fenilcarbilamină).

Gazele vesicante sunt cele mai periculoase. Din categoria acestora putem cita:

a) *Yperita* (lichid văscos ca uleiul) se mai numeşte şi sulfură de ethyl diclorat; — este un gaz insidios (cu efecte puţin mai întârziate) punct de evaporare la 218°; amorţeşte mucoasa nasală, produce răni mari foarte dureroase.

Lewizita (luisita) e un lichid de culoare gălbue cu miros pronunţat de muşcată; vaporii acestui lichid sunt foarte persistenţi; produc arsuri mai repezi ca la yperită, mai dureroase, însă cari se vindecă mai uşor, ca acele ale yperitei.

Din grupa gazelor toxice generale, cari acţionează asupra sângelui şi asupra sistemului nervos, fac parte:

a) *vincenita* (un amestec de ac. lianhidric cu fumigen) şi cloroform.

b) *gazul labirintic* (ether metilic diclorat) lichid volotil cu miros de formol, produce iritaţii la ochi, gât şi căile respiratorii.

c) *oxidul de carbon* e prea cunoscut şi se obţine foarte uşor.

Fumigenele, propriu zis nu sunt gaze de luptă toxice. ci, ele produc numai fum pentru a acoperi un atac, s'au a orbi observatoarele inamice; pentru obţinerea acestora se întrebuinţează fosforul cu derivaţii lui şi ac. clorosulfuric, — tetraclorura de siliciu şi anhidridă sulfurică.

Cu gazele se luptă în trei moduri:

1) *se aruncă gaz în valuri*, când vântul bate—contra inamicului; se aruncă valuri de câte 7—8 m. lungime.

2) *bombardamente Livens*, mai superior ca atacul prin valuri.

3) *bombardament de artilerie sau avion.*

Pentru descoperirea gazelor, se întrebuinţează nişte aparate numite detectoare. Aşa de ex: peutru clor, fosgen, cloropicrină, ciclită, există aparatul *Bequard*; pentru yperita din aer aparatul *Urbain Roby*; pentru yperita de pe teren, aparatul *Grignard-Rival*; pentru oxidul de carbon, aparatul *Louis-Degré* etc.

Pentru toate aceste gaze, care de care mai grozave, ştiinţa a găsit mijloace de apărare prin substanţele absorbo neutralizante.

Acestea, vor forma subiectul unui viitor nou articol.

CONST. BAREU
S.-Lt. în rezervă

Durerea de dinţi dispare cu Noval.

Căminul de Elevi Meseriaş Ateliere le C. F. R. Iaşi
PUBLICAŢIE

Se aduce la cunoştinţă generală că la 30 ale fiecărei luni se ţine la Inspecţia Atelierelor C. F. R. Iaşi câte o licitaţie cu oferte închise pentru procurarea alimentelor necesare internatului pe timp de o lună.

După deschiderea ofertelor se poate face o supra licitaţie aprobându-se oferta firmei care prezintă cele mai multe avantaje în privinţa calităţii şi preţului.

Ofertele închise pentru pâine, carne, coloniale, lapte, brânzeturi şi ouă se vor trimite prin poştă pe adresa Căminului de elevi Meseriaşi Atelierele C.F.R. Iaşi până la data de 30 ale fiecărei luni.

Directorul Căminului
Inginer E. MITESCU

PUBLICAŢIUNE

Se caută un cazan de aburi, vertical, cu rezistenţă până la 8 atmosfere, necesar la instalaţia de baie a trupei Regimentului 7 Roşiori „Cuza Vodă".

Ofertanţii se vor adresa regimentului, în orice zi, între orele 8-13 la Serv. Cazarmării.

Comand. Reg. 7 Roşiori „Cuza-Vodă"
Colonel Cocorăscu Traian
Ad-tor Cazarmar,
Locot. Păstrăvanu Gr.

AZI la ROXY 2 filme mari premiere în Iaşi
BLITZ BLANK
Frumoasă cpmedie muzicală cu ANNY ONDRA
Al doilea film **Ultima Romanţă** cu José Moyca
Pathe Nathan şi Silly Symphonie complectează progr

Protejaţi la timp pielea Dv. cu CREMA NIVEA

Nu există o altă cremă care conţine „Eucerită" şi deaceea crema Nivea nu poate fi înlocuită.

Crema Nivea în cutii şi tuburi de la Lei 16.- - 72.-

O ofertă pentru

Construcţia liniei ferate Paşcani - M-tirea Neamţ

Punerea în valoare a „vetrei" mînăstireşti

Bogăţiile care alcătuesc „vatra" mănăstirii Neamţu, recăpătate prin osârdia I. P. S. Mitropolit Nicodem, —în afară de renaşterea spirituală şi materială a monahismului moldovenesc, vor avea şi o însemnată parte de folos pentru mireni.

D. Seceleanu, inspector la ministerul Domeniilor, a avut o consfătuire cu I. P. S. Nicodem, asupra ultimelor forme în vederea punerei în exploatare a vatrei mănăstireşti.

Până acum, Mânăstirea Neamţu era oprită de organele silvice, de a exploata direct pădurile, deoarece proprietăţile mânăstireşti erau încă sub controlul ministerului de Domenii.

Acum când Mânăstirea este complect stăpână pe vatră, o va exploata pe cont propriu, cu socoteală şi folos.

*

S'a primit oferta unei mari întreprinderi „Moreni" din Bucureşti care intenţionează să ia în exploatare toate pădurile mînăstireşti din Moldova.

Pentru succesul exploatării, societatea îşi ia obligaţia să înceapă construirea unei linii ferate dela Paşcani până la Mânăstirea Neamţ, cu trecere prîn Tg. Neamţ.

Această linie ferată ar fi de mare folos şi oraşului Tg. Neamţ, cât şi turor mânăstirilor—staţiuni climaterice.

Rămâne acum să se ajungă la o înţelegere între Comitetul de administrare a vetrei mânăstireşti şi societatea bucureşteană.

SP.

Pentru copilaşii saraci

Iniţiativa dela Şc. „Junimea" din str. Palat

Un aspect al mizeriei din periferia ieşană am avut prilejul să cunosc ieri, cu ocazia unei vizite la şcoala Junimea din str. Palat.

Aici îşi găsesc prima îndrumare peste 100 copii din cocioabele calicimei din Podul Roş; peste 100 de fiinţe plăpânde, fără vlagă,—adevărate cadavre ambulante.

D-na avocat Idessa L. Lazarovici, directoarea şcoalei, ne spune că aproape toţi copiii vin dimineaţa fără a fi mâncat măcar o bucată de pâne sau un ceai. Pentru a astâmpăra puţin foamea micilor şcolari, directoarea s'a văzut nevoită să organizeze în şcoală o mică cantină la care copiii găsesc dimineaţa cu ce să-şi astâmpere foamea.

I-am văzut pe cei 100 de copilaşi flămânzi, sorbindu-şi ceaiul ferbinte pe care acasă nu-l au decât foarte rar.

D-na Lazarovici intenţionează să organizeze mai bine această cantină, în senzul ca micuţii saraci să poată căpăta întreaga hrană la şcoală.

Până în prezent, pentru această operă d-na Lazarovici a avut concursul din partea d-lor Herman Naftuli, M. I. Moscovici, Ştier, Segal Wolf, fraţii Dulce, Gold, Iosif Iosif, Elias Iacob, Ichilovici, Rubin, Leizer Leibovici etc. Aceştia au furnizat şcoalei, pentru copiii săraci, zahăr, pâne, ceşti etc.

Harnica directoare se străduieşte în prezent să poată îmbrăca şcolarii cu paltoane şi ghete.

Pentru bunul mers al lucrurilor, d-na Lazarovici a hotărât organizarea unui festival în scopul de a colecta fonduri. Festivalul va avea loc la 1 Ianuarie 1936.

Ieşenii de inimă au datoria să sprijine această frumoasă iniţiativă.

dess.

Peste 4 zile

Concertul celor 4 Kedroff

Marţi 3 Decembrie, adică peste 4 zile, are loc la Teatrul Naţional mult aşteptatul regal muzical oferit de quartetul rus Kedroff.

Programul acestui formidabil concert va constitui o surpriză autentică pentru cunoscători.

Ultimele locuri, la „Braşcu".

DISCUŢII

Şcoala trebue ajutată

Cu privire la art. „Şcoala primară şi părinţii copiilor"

Brimim:

Nu sunt director de şcoală şi nici nu cunosc pe directoara de care e vorba în articolul la care mă refer; şi nici pe d-na Buţureanu, care semnează acest articol. Dar citind dimineaţă articolul apărut în ziarul „Lumea", mi s'a părut pătimaş. Am fost totdeauna împotriva celor ce scriu articole în ziare, pentru a-şi ponegri colegii de aceiaşi breaslă. Se găsesc alte căi prin care se poate pune la locul lui cel ce apucă pe o cale ce s'ar părea greşită.

In chestia contribuţiei părinţilor pentru comitetele şcolare; este absolut necesar a veni pe orice căi în ajutorul şcolii, deoarece subvenţiile de la comună sunt mult inferioare nevoilor şcolii. E complect greşit a spune *„nu mai ajutaţi şcoala" cu banii Dv.* E pătimaş cred, acest articol şi pătimaş cu atât mai mult cu cât el se dă la 2 ziare, căci îl văd la prânz acelaş articol publicat şi în ziarul „Opinia", ceiace cu drept cuvânt a surprins ziarul.

Şcoala, repet, trebuie ajutată, căci pe lângă lemne, lumină şi servitor, şcoala mai are nevoie de registre, cretă, cerneală, mături, ulei, bradolină etc., care se procură de comitet şi pentru care se dau totdeauna acte justificative.

Nu ştiu dacă cele relatate de d-na Buţureanu sunt adevărate;—dar ştiu după informaţii, că d-na Buţureanu este capabilă de a scrie articole folositoare, — nu ca acela pe care l-a scris.

CONST. DIACONESCU
Învăţător Şc. No. 7

x D. Const. Dudu din str. Tutova, a acţionat în judecată pentru abuz de încredere pe comerciantul Froim Boiangiu din Piaţa Halei.

Acesta refuză să plătească o sumă de bani reclamantului.

Ce sunt fricţiunile

Invăţăminte pentru public

Răcelile sau gripa sunt ciuma noastră.

Metodele de combatere sunt multe: unii introduc în corp cantităţi mari de alcool; alţii iau diferite hapuri fără socoteală. Ambele mijloace păcătuesc prin aceea că slăbesc organismul şi contribue la degenerarea omului.

De multă vreme lumea şi-a pus întrebarea cum luptăm contra gripei, nevralgiilor, răcelii—fără a ne zdruncina organismul.

O serie de fabricanţi de surogate au înţeles să profite de succesul enorm al fricţiunii „DIANA" Franzbranntwein şi crezând că este suficient să inducă lumea în eroare pe cale de reclame pompoase sau alte căi neloiale—oferă publicului imitaţiuni ce nu conţin nimic la bază, lipsite de orice eficacitate.

Sfătuim publicul consumator să se ferească de surogate ce au invadat piaţa comercială de după război, ele fiind de niciun folos practic. CINE LE CUMPĂRĂ, ARUNCA BANII AFARĂ. In ţări civilizate ca Franţa, Anglia, Polonia, Cehoslovacia, Austria, Bulgaria, Ungaria şi România a devenit arhicunoscută parola: CONTRA GRIPEI ŞI RACELII CUNOSCUTA FRICŢIUNE „DIANA" Franzbranntwein. Lucru firesc, pentru că e singura fricţiune ce are la bază menthol. Mentholul este astăzi foarte răspândit şi recomandat de unanimitatea medicilor din toată lumea, încât a devenit indispensabil omului ca lumina, apa sau aerul.

Intotdeauna — şi în special acum când bântue răcelile — se recomandă omului ce poartă grija sănătăţii sale şi a familiei, să facă de 2 ori pe zi fricţiuni cu „DIANA" Franzbranntwein.

O fricţiune cu „DIANA" Franzbranntwein bine şi regulat făcută, constitue cel mai bun scut în lupta pentru existenţă şi conservarea sănătăţii.

Rugăm reţineţi recomandarea noastră şi ţineţi minte că nu orice se vinde sub formă de fricţiune, vă poate ajuta la însănătoşire şi refuzaţi cu insistenţă surogatele ce eventual vi se oferă. Cereţi — şi sfătuiţi prietenii şi cunoscuţii dv.—să ceară numai original „DIANA" Franzbranntwein de care se serveşte întreaga omenire de aproape cincizeci ani, observând ca fiecare sticlă să fie prevăzută cu plomba purtând inscripţia Diana.

INGELEN RADIO 1936

Cu ultimile perfecţionări technice, uşile batante de rezonanţă, selectivitate neîntrecută pe toate lungimile de unde, tonalitate reală graţie renumitului difuzor Körting, eleganţă satisface orice exigenţe.

Fraţii Hirschensohn
Str. Ştefan cel Mare No. 2

DE VÂNZARE una casetă mare, construcţie specială cu două uşi, marca „Wertheim", diferite rafturi fine cu oristaluri şi una baie electrică pentru medici, diferite mobile, maşini de cusut şi una blană mare de lup pentru motori sau vânători.

A se adresa d-lui Isidore Margulies, ad-torul caselor A. Braunstein, Strada Ştefan cel Mare 27.

Parchetul anchetează

incendiul din str. I. C. Brătianu

Poliţia a înaintat ieri Parchetului dosarul cercetărilor în legătură cu incendiul din str. I. C. Brătianu la imobilul Grossman.

După cum se ştie, la începutul cercetărilor d. Grossman a fost şi menţinut câteva zile, în care timp a făcut o serie de declaraţii evazive, contrazicându-se dela una la alta.

Dosarul cuprinde şi o serie de depoziţii cari sunt în defavoarea d-lui Grossman.

Proprietarul a fost citat la parchet pentru cercetări preliminare.

Azi dosarul urmează a fi deferit instrucţiei.

Convocarea Asociaţiei „Prietenii Universităţii"

Secţiunile unite ale Asoc. „Prietenii Uiversităţii", se întrunesc la Universitate în sala Marelui Colegiu, *Vineri 29 Noembrie a. c. ora 6 d. a.*

La ordinea zilei:

1) Darea de seamă asupra activităţei din luna Octombrie şi Noembrie.

2) Situaţia colectării fondurilor pentru repararea monumentelor istorice.

3) Scoaterea revistei săptămânale *„Insemnări ieşene"*.

4) Alte chestiuni ce se vor mai pune în discuţie la cererea membriior prezenţi.

Informaţiuni

x D. Marin Căruceru din Dorohoi, a reclamat la parchet pentru sustragerea de sub sechestru, pe d-na Eti Rotenberg din str. Anastasie Panu.

Reclamantul se constitue parte civilă cu suma de 50 mii lei.

x D. Dumitru Anastasoae din Tg. Frumos, a reclamat parchetului pentru calomnie, pe d-na Aglaia Belcescu din acea localitate.

Ştiri şcolare

Ministrul de instrucţie a aprobat înfiinţarea unei şcoli superioare de meserii la Moineşti.

*

La şcoala comercială elementară din Huşi, a fost numit director d. Constantin Neştianu, sub rezerva aprobării ministerului.

*

D. prof. Harea a fost definitivat la catedra de pedagogie dela Şcoala Normală „Vasile Lupu".

*

Ministerul a aprobat numirea ca director al şcoalei primare din Stolniceni-Iaşi, a d-lui Ion Ţiţu.

*

Revizoratul şcolar a primit ordinul ca toate şcolile primare să întocmească fişe psihofizice copiilor, care apoi vor fi transmise laboratului de pedagogie şi pedologie din Cluj.

x *Intre comercianţi.*— D. Leon Cohn din str. Sărărie a acţionat la parchet pe comerciantul M. Goldenberg din str. Ştefan cel Mare, pentru abuz de încredere.

Reclamantul pretinde că a oferit comerciantului o sumă de bani spre a-i furniza nişte marfă, însă acesta nu s'a ţinut de angajament.

Se cercetează.

x SALARIILE. — In cursul zilei de ieri la Ad-ţia financiară s'au plătit salariile pe Noembre ale funcţionarilor din justiţie.

Tot ieri a sosit acreditivul pentru plata salariilor clerului ieşan.

x D. Gr. Profir consilier la Camera de Comerţ, a făcut apel la Tribunal în contra sentinţei prin care a fost condamnat la 5 mii lei amendă şi 1 leu despăgubiri, pentru insulte aduse d-lui Cristian.

x *Rebeliune.*—Fraţii Onofrei din Comuna Trifeşti, au fost reclamaţi parchetului pentru rebeliune.

Aceştia sunt acuzaţi că ar fi lovit pe jandarmul Cnit Frantz, precum şi pe preotul satului.

x Pe când aştepta în faţa secţiei I a Curţii de apel, sentinţa în procesul de divorţ, d-na Paraschivescu soţia unui magistrat de la Cernăuţi, a avut o sincopă.

D-na Paraschivescu a primit ajutoarea la cabinetul medico-legal al parchetului.

x AULA UNIVERSITĂŢII. —Sâmbătă 30 Noembrie, ora 6 p. m. va avea loc, conferinţă publică, organizată de cercul revistei „Arhiva", a d-lui *prof. dr. M. Galan*, despre: „Regulamentul Organic în lumina istoriei".

Importanţa conferinţei ne scuteşte de orice comentarii.

x Costul mediu al unei singure cărţi literare e 50 lei. Cu această sumă puteţi citi 30 de cărţi din Biblioteca de Imprumut Socec. 4

x Cabinet Dentar *I. Goltman* dentist. Lucrări moderne. Preţuri reduse. Piaţa Unirei (colţ Cuza Vodă 62). Intrarea prin bolta de lângă Socec).

x COCS DE SILEZIA a sosit la magazinul de ferărie Fraţii Goldenberg str. I. C. Brătianu 122.

x Dl. V. Lăzărescu, revine cu aceiaşi respectuoasă rugăminte către publicul ce a obţinut credite dela Cartea Românească-Iaşi, să le plătească, întreprinderea având grele obligaţiuni de acoperit.

x Părinţi! Păziţi-vă copiii contra scarlatinei, întrebuinţând Preventivele Werner:

Oleiul preventiv şi gargara Phenoxil sau *Soluţia Milne*. Preparatele Farmaciei Werner—Iaşi.

La răceli, junghiuri, dureri de şale, luaţi Noval.

Marţi 3 Decembrie, —seara— la Teatrul Naţional concert dat de faimosul quartet rus KEDROFF Biletele la „Braşcu"

A SOSIT
Unsură de Peşte
proaspătă dela cea mai mare casă HEINRICH MAYER, importat direct
de Farmacia Dr. D. Beceanu
La cerere se prepară Iodoferat cu fosfor, mercur.

AVIZ

Lângă Primăria Bucium, se arendează imediat, şi poate un an chiar vânzarea, unui teren 5 jum. hectare, cu vie, un hectar lucernă, livadă mare cu pomi fructileri selecţionaţi, căpşunerie, pădure, loc arabil, casă mare cu vitrale, sobe teracotă, bucătării, atenanse, două pivniţe, cişmea şi fântână cu apă dulce, situată chiar lângă şos. naţională Iaşi—Vaslui, lumină electrică şi cursă permanentă dela tramvai la Primărie, staţiune climaterică. *Ioan Atanasiu*
Proprietar Bucium-Iaşi

DE INCHIRIAT un apartament compus din 3 odăi, baie, bucătărie, atenanse.

Alt apartament, compus din 3 odăi, complect mobilate. Condiţiuni avantajoase. A se adresa d-lui C. Toma, strada Păcurari 38.

CASA DE VÂNZARE sau de închiriat stradela Ipsilante No. 18, compusă din 3 odăi şi bucătărie, apă în curte.

A se adresa D-na Dimitriu Serv. Salubrităţei Primăria Iaşi.

Dureri de cap, gripă, guturai combate DALIN cel mai bun antinevralgic

In jurul unei reclamaţii

Am relatat reclamaţia de abuz de încredere introdusă de d. Victor Ianculescu din Copou, în contra comerciantului Gh. Iancu proprietarul magazinului „Smirnov" din str. Lăpuşneanu.

Citat pentru informaţii, d. Gh. Iancu a făcut o declaraţie prin care recunoaşte acuzaţia ce i se aduce, susţinând însă că a furnizat mărfuri în valoarea celor 3 butoae, de care-l acuză d. Ianculescu că ti le-a însuşit.

Sâmbătă seara

Balul studenţilor evrei

Sâmbătă seara are loc în saloanele splendid decorate în stil oriental, ale Orfelinatului, balul asociaţiei generale a studenţilor evrei. Având concursul unui comitet de patronaj format din doamne din elita ieşană, balul are o organizare grandioasă.

Un cor de studenţi acompaniat de balalaici, mandoline şi chitare, condus de apreciatul bariton Bronzon; Barul surpriză, bufetul, cabine telefonice, studio-fotografic, Jazul Sigaliy, vor constitui deliciul începutului de carnaval.

Va fi o noapte minunată; şi va constitui cea mai selectă reuniune mondenă.

Sâmbătă 30 Noemb. Cea mai minunată noapte

BALUL STUDENŢILOR EVREI

Preşedenţia de onoare Prof. Univ. Dr. V. Râşcanu

ULTIMA ORĂ

Abea revenit pe tron

Regele Greciei amenință cu abdicarea

Neînțelegeri în chestia amnistiei

Atena 29.— La trei zile după înapoerea în țară, regele George II amenință că abdică, dacă armata și generalul Condylis se împotrivesc la acordarea amnistiei.

Generalul Condylis a răspuns regelui că în orce caz armata se va împotrivi la amnistierea d-lui Venizelos și a principalelor autori ai revoluției.

Ministrul de război, șeful aviației și comandantul marinei au înștiințat că demisionează ei, dacă se acordă amnistia.

*

Partizanii d-lui Condylis au convocat pe ieri un mare meeting de protest contra amnistiei. Însă demonstrația a fost oprită de poliție.

*

Regele a chemat la palat pe șefii republicani d-nii Sofulis, Cafandaris și Papanastasiu. Ei însă au refuzat să vie și au trimes câte o scrisoare în care arată că rămân republicani, — însă nu sânt revoluționari, ci înțeleg să se supue legilor.

*

In cursul nopții s'a răspândit versiunea că regele ar fi însărcinat pe d. Const. Demestis cu alcătuirea noului guvern.

Situația este însă neclară.

Disperarea unui șomer

In căutare de lucru. Incercare de sinucidere

Locuitorul Neculai Apostol, originar din Bălți, venise zilele trecute în orașul nostru, pentru a căuta de lucru. Lăsase în orașul natal pe soția și doui copilași, care trăiau în neagră mizerie.

Apostol a colindat Iașul, a umblat pe la mai multe întreprinderi cerând să i se dea de lucru. Pretutindeni a fost însă refuzat.

Desnădăjduit, a hotărât să-și puie capăt vieții. Cu un cuțitaș de buzunar și-a tăiat vinele dela mâna stângă.

Sinucigașul a căzut în nesimțire și câțiva pieteni l-au transportat la spitalul Pașcanu, unde i s'au dat ngrijirile necesare.

O femee necăjită din Iași

a ajuns pe jos la București

Buc. 29.— La redacția „Universului" s'a prezintat femeia Profira Frunză din Iași.

Ea s'a plâns că are numeroși copii și trăesc cu toții în mizerie. A plecat pe jos la București și a ajuns după două săptămâni. E găzduită la niște oameni miloși, și caută zadarnic o ocupațiune.

Un ieșan își reclamă soția

pentru scandal

O nostimă reclamație a fost introdusă la poliția locală, împotriva d-nei Elisabeta Rusu din str. Cuza-Vodă 16.

Reclamantul este însuși... soțul.

D. Rusu se plânge că soția sa a provocat ieri scandal la locuința lor, fapt care i-a adus „prejudicii morale".

D-sa a cerut facerea unei anchete.

D. Grig. Botez a dispus cercetarea cazului.

Atac curios

la un transport de deținuți

Chișinău. — Aseară au fost aduși la gară mai mulți deținuți ce trebuiau să fie transportați în diferite localități.

Intre deținuți se afla și un anume Ion Polonef, care are de ispășit 7 ani la Doftana, pentru comunism.

La un moment dat, un grup de 5 necunoscuți au rupt lanțul gardienilor, încercând să vorbească cu Polonef. Gardianul Ionescu dând alarma agresorii l-au maltratat, încercând apoi să dispară.

Trei au putut fi însă arestați. Aceștia se numesc: Teodor Emanoil și Vasile și Nicolae Simicenco.

Ei au declarat că fiind beți, au vrut să vorbească cu Polonef. Autoritățile cred însă că agresorii voiau să înlesnească evadarea lui Polonef.

Neregularitatea înscrierii

firmelor comerciale la Iași

Un demers al comercianților din București

Camera de comerț și industrie a fost pusă în cunoștința unui fapt care are toate șansele să alarmeze majoritatea comercianților ieșeni.

*

Intrunită eri în ședință, comisia interimară a Camerei de Comerț, între alte lucrări curente, a avut a se ocupa și de următoarea adresă a Camerei de Comerț din București. Este vorba de sezisarea de către mai mulți negustori din București, cari arată că comercianți ieșeni le-au uzurpat firmele, ceiace legea nu îngăduie și în consecință cer intrarea în legalitate.

Comisia interimară luînd în cercetare legea și regulamentul înscrierii firmelor, a găsit dreaptă intervenția făcută de negustorii bucureșteni.

S'a mai dat însă de ceva nou și foarte interesant cu ocazia cercetărilor amintite: majoritatea firmelor ieșene nu sânt înscrise în registru conform legii și, ca urmare, ar trebui radiate.

*

Față de cele constatate, comisia interimară a Camerei de comerț va dispune contenciosului cercetarea îndeaproape a problemei, pentru ca apoi numind o comisiune specială de comercianți, să se limpezească lucrurile în cadrul strict al legii în vigoare.

REX

Explozia unui primus

D-na Florica Rusu din str. Apelor 15, a fost aseară victima unui accident. Pe când vroia să aprindă un primus, acesta a explodat.

Flacările au aprins rochia femeii provocându-i arsuri pe corp.

Victima a fost parsată la spitalul israelit.

Știri politice

Prietenia Vaida - Goga

Cluj 29.—In întrevederea dintre Vaida și Goga, s'a stabilit acord perfect în ce privește colaborarea parlamentară.

Ieri d. Vaida l-a condus pe d. Goga la clubul „Frontului Românesc".

Șeful partidului național-creștin a fost salutat de d. Em. Hațiegan.

D. Goga a rostit o cuvântare, arătând că în focul luptelor politice, a fost uneori adversar al d-lui Vaida, însă totdeauna au avut un punct comun: cauza națională.

Această cauză îi leagă, pentru a înfrunta rețeaua ocultă a capitalului străin.

La naț-țărăniști

Statul parlamentar al partidului naț-țărănesc a fost convocat pentru astăzi.

D-nii Iuliu Maniu și M. Popovici au sosit astăzi în București.

Un duel

O ceartă s'a produs între fruntașii naț-țărăniști Dr. Scurtopol și C. Musceleanu.

Neputîndu-se ajunge la aplanare, s'a produs o provocare la duel. Si e probabilă o ieșire pe teren.

Defecțiuni

D-nii Cornel Corneanu senator, protopop Mustea senator, Frățilea deputat și alți fruntași liberali din Banat, au demisionat din partidul liberal, fiind nemulțumiți de felul cum guvernul tratează pe bănățeni.

Lucrările Parlamentului

29 NOEMBRE

CAMERA—D. *Valer Moldovanu* cere să se stabilească răspunderile în scandalul dela Sighet.

D. *Modreanu* intervine și se produce un violent schimb de cuvinte cu d. Moldoveanu.

D. ministru *Valer Pop* spune că justiția cercetează cazul dela Sighet și vinovații își vor primi pedeapsa.

La mesaj a vorbit d. Bolomei majoritar.

SENATUL—D. *Pan Halipa* vorbește despre foametea din Basarabia și acuză guvernul că nu acordă ajutoare suficiente.

D. ministru *Nistor* răspunde că guvernul își face datoria.

D. Gr. Filipescu vorbește la mesaj.

După ce face elogiul parlamentarismului, se ocupă de politică externă.

D. Filipescu critică atitudinea Italiei și spune că nu trebuie să primim lecții dela nimeni. In încheiere felicită pe d. Titulescu pentru modul cum apără cauza României.

Trei casieri comunali din Jud. Vaslui

condamnați la câte un an închisoare corecțională

Vaslui 29.— Casierii comunali G. P. Mocanu din comuna Munteni (Vaslui) acuzat de delapidare, V. Dancea și Gh. Hoțoleanu ambii din comuna Ivănești-Vaslui acuzați de nereguli, fiind judecați de tribunalul local, au fost condamnați la câte un an de zile închisoare corecțională.

Condamnații făcând apel, Curtea de Apel Secția I-a Iași le-a respins apelurile, menținând în totul condamnarea Trib. Vaslui. CALEX

O îndrăzneață bandă de hoți

operează în Șos. Națională

In ultimele zile s'au înregistrat furturi îndrăznețe în Șoseaua Națională.

Astă-noapte s'au comis în acel cartier două noui furturi.

Astfel răufăcătorii s'au introdus în locuințele d-lor Sava Ciubotaru dela No. 1 și Ion Nichifor dela No. 15, furând diverse sume de bani precum și obiecte casnice de valoare.

Se pare că este vorba de o bandă bine organizată.

Autoritățile polițienești au instituit o pază severă în acel cartier.

Alte atacuri banditești

Comercianți jefuiți în Basarabia

Soroca 29. — Doi bandiți mascați au atacat aseară pe șos. Drochia-Chitrosa, pe comercianții Edelman, Frenche și Grivman din com. Sgurița. După ce i-au jefuit de importante sume de bani și de lucruri, bandiții s'au făcut nevăzuți.

Peste un ceas, tâlharii au atacat în același loc, pe negustorul M. Rozenthal. Acesta opunând rezistență, bandiții au tras focuri de revolver, rănindu-l la picior.

Jandarmii au pornit în căutarea bandiților.

A dispărut o tânără fată

Botoșani 29 — Familia Dimitriu din str. Furtunei 21, a reclamat că de cîteva zile a dispărut de acasă tânăra Jeny Dimitriu, de 17 ani.

Intre lucrurile fetei s'au găsit cîteva scrisori de dragoste semnate de un anume Ion Tufa, maestru armurier la școala de subofițeri.

Se crede că tînăra ar fi fost ademenită. Cercetările continuă.

„Amicii Politicii" au o galerie în almanahul pe 1936

In prima jumătate a lunii Decembrie, va vedea lumina tiparului, mult așteptatul „Calendar al ziarului „Politica" pe anul 1936".

Pe lângă materialul calendaristic, beletristic și informativ, un capitol special e închinat „galeriei amicilor Politicii".

Vagoane cu muniții

scoase din Nistru

Echipele care lucrează la Nistru, la podul dela Tighina, au scos de subt pod, din apă, opt vagoane pline cu obuze, cartușe, piele, talpă și oseminte omenești.

Ieri lucrările au fost întrerupte, deoarece Nistrul a înghețat la mal. Echipele vor relua lua lucrul la primăvară.

82 I. C. Brătianu cumpără AUR dinți, bijuterii etc plătind cel mai bine

Antinevralgicul Noval se vinde numai în cutii originale.

Refuzați orice imitație.

Direcțiunea Generală C. F. R.
PUBLICAȚIE

Se aduce la cunoștința generală că, în ziua de *Vineri 20 Decembrie 1935, ora 11 a. m.* se va ține o licitație publică la sediul Inspecției de Mișcare Chișinău, în gara Chișinău, pentru:

Concesionarea bufetului din stația Zloti.

Condițiunile de licitație se găsesc publicate în foaia licitațiilor C. F. R. Informațiuni detaliate se pot lua la Inspecția de Mișcare, arătată mai sus,—Biurou M. 5.

No. 146708 R.A. 1935

DOCTOR
Filip Stein
Medic de Spital
Boli de rinichi-Genito-urinare
VENERICE — SIFILIS
Tratamentul uretroscopic al blenoragiei cronice
Cons. 7½—10 și 3—8½
STR. I. C. BRĂTIANU 112
colț cu Procopie

A apărut în
Editura Adevărul
următoarele volume:
Povestea Vieței mele de Regina Maria—In ajun de Const. Stere—Patul 60 de H. Valet—Cu privire la Frantz Ferdinand de C. Graur—Almanachul de aur al ziarelor „Adevărul" și Dimineața".

Pentru Iași la chioșcuri și Librăria Națională str. Lăpușneanu No. 28.

DOCTORUL
R. DAMSKER
Str. Ghica Vodă No. 32
MEDICINA INTERNA
SIFILIS ȘI GENITO-URINARE
Diatermie și băi de lumină

x **Tusa și Răgușeala** în bronchitele gripale dispar repede cu *Pastilele de Eucalipt Benzomentolate Dr. Ratianu* aprobate de Consiliul Sanitar Superior. Indicate în toate afecțiunile pulmonare, laringite, astmă, dezinfectează plămânii, ușurează respirația. Depozit Farmacia Dr. Ratianu, Iași, Cuza Vodă 48.

Informații

x Situația în care privește postul de director general al Epitropiei Sf. Spiridon, este iarăși neclară. Am arătat că acum două zile d-lui Nicu Stanciu i s'au redat atribuțiunile, trecând ca director; iar d-lui Gheorghe Băileanu, director general, urma să i se ofere alt post de răspundere.

Eri însă s'a primit la Epitropie decretul pentru numirea ca director general a d-lui Gheorghe Băileanu,—aceasta în timp ce și d. Nicu Stanciu are un decret la care n'a renunțat prin demisie.

Rămâne de văzut cum se vor limpezi lucrurile.

x Consiliul eparhiei întrunit în cancelaria Metropolitană, a aprobat hirotonirea ca preot a diaconului Anghelescu la parohia Grigore Ghica-Vodă (Dorohoi). In ce privește parohia Gropnița (Iași) s'a propus hirotonirea licențiatului Mihai Andreeș.

x Cetățeanul Const. Iosifescu din str. Stroici 5, a cerut parchetului măsuri contra soției și fiilor lui. Ei sunt acuzați că l-au bătut grav.

x CERCUL FEMENIN, național-țărănist, invită pe membrele sale la ședința de Sâmbătă, 30 Noembrie, ora 6 p. m. în localul clubului central.

x La „Banca funcționarilor" din Chișinău, s'au descoperit fraude de 160.000 lei. Se cercetează.

x Dr. Brener *specialist mamoș*, boli de femei. Cons 8—2 d. m. în str. Banu

x Dl. Dr. *Rosenblatt* s'a mutat în str. Lăpușneanu 18 (vis-a-vis de Cofetăria Georges) consultând pentru boli de inimă și plămâni.

x **Tenul iritat de vânt și de frig** se înfrumusețează repede și admirabil întrebuințând **Crema Miraculoasă** preparatul Farmaciei Dr. A. Ratianu Iași, str. Cuza Vodă 48.

Această minunată cremă albește și catifelează pielea distrugând petele și coșurile de pe obraz. Se trimite contra ramburs ori unde s'ar cere.

Războiul colonial

Se pregătesc lupte mari în Ogaden

PE FRONTUL DE NORD — Italienii își întăresc pozițiile în regiunea Makale.

Pe toată linia nordică italienii își reparlizează forțele, pentru a preveni orce atac abisinian.

Mareșalul Badoglio a sosit în Eritreia. Se crede că în curând el va ordona o acțiune puternică.

*

PE FRONTUL DE SUD — Italienii se regrupează și pregătesc o mișcare ofensivă spre Sasa Baneh.

In acest scop, au mai sosit 40,000 soldați care întăresc armata generalului Graziani.

Se anunță însă că și comandantul abisinian a dat ordin de ofensivă. Astfel că se așteaptă lupte mari.

Din sursă abisiniană se arată că în armata italiană bîntue epidemia de malarie.

*

Ieri s'a făcut înmormîntarea fostului împărat Ligi Iassu,— fără nici o ceremonie deosebită.

Drama din str. Toma Cozma

Sinucigașa

Olimpia Munteanu

a lăsat o impresionantă scrisoare

Autoritățile polițienești din localitate au continuat azi dimineață ancheta în jurul dramei petrecută aseară în str. Toma Cozma.

Este vorba de d-na Olimpia Munteanu, în etate de 23 ani, domiciliată în casa cu No. 74 din acel cartier. Sinucigașa profesa moșitul, dar în ultimul timp, îmbolnăvindu-se și slăbindu-i vederea, nu și-a mai putut continua meseria.

Din această cauză, Olga Munteanu a devenit nervoasă și nu odată spunea membrilor familiei, că își va pune capăt vieții. Deaceia rudele au pus-o sub supraveghere.

Aseară însă, profitând de neatenția celor ce o aveau sub îngrijire, Olga Munteanu a hotărât să-și puie în aplicare planul funest.

A aprins pe o tablă niște mangal și în urmă s'a culcat.

Peste vreo jumătate de ceas, o servantă intrând în cameră, a găsit-o moartă. Au fost imediat anunțate autoritățile și d. comisar Gh. Stănciulescu, conducătorul circ. I-a, s'a transportat la fața locului.

Făcând cercetări, d-sa a găsit într'un sertar o impresionantă scrisoare lăsată de sinucigașă.

Aceasta arată că găsește acum momentul prielnic să-și puie în aplicare planul ce-l concepuse de mult. Nu mai poate suporta viața, din cauza stării fizice și sufletești în care se află.

Corpul Olimpiei Munteanu a fost transportat la morgă, pentru facerea autopsiei.

Actele încheiate de d. Stănciulescu, vor fi înaintate astăzi la chestură. REP.

APARATE DE RADIO
„STANDARD"
Ultima perfecțiune a sezonului 1936 — la
„RECORD"
Str. Lăpușneanu 27 — IAȘI

Noval suprimă durerea.

Doamna
Dr. C. Parhon Ștefănescu
Medic Primar al Spit. Socola
Boale nervoase și ale glandelor cu secrețiuni interne
Consult. 2—4 p. m.
Strada I. G. Duca No. 16
(fostă Muzeior)

Dr. N. Lazăr
asistent al clinicei dermatosifiligrafice, medic al Casei Asigurărilor Sociale, specializat la Paris, boli de piele, sifilis, venerice.
Str. Victor Place 11
Consultă 2½—4 și 7½—8½

Pentru sănătatea ochilor Dvs., adresați-vă numai magazinului de specialitate

Optica modernă ARGUS
IAȘI—LĂPUȘNEANU 43
vis-a-vis de Hotel Palace
Calități superioare
Prețuri moderate

Nevralgiile, durerile de cap cele mai rebele, le înlăturați imediat cu Noval.